

Guanajuato, Gto., a 30 de enero de 2025
15:37 hrs

San Felipe

A quien corresponda.

Con fundamento a lo establecido en los artículos 15, y 20 de la Ley de Fiscalización Superior del Estado de Guanajuato, así como artículo 17 del Reglamento del mismo ordenamiento legal; se comunica la recepción de la información financiera que se detalla a continuación, a través del Sistema para la Recepción Telemática de la Información Financiera Trimestral y Cuenta Pública, de conformidad con lo detallado en el anexo:

Sujeto: **San Felipe**

Periodo: **4to Trimestre**

Ejercicio: **2024**

No se omite mencionar que el presente documento garantiza la recepción de la información, no así la veracidad de su contenido, por lo que no exime de cualquier solicitud o requerimiento para complementar o aclarar la misma.

Este acuse tendrá plena validez para todos los efectos legales y administrativos a que haya lugar.

Para cualquier duda o aclaración respecto a la entrega de su información financiera, estamos a sus órdenes en el siguiente número telefónico 473.73.528.00 ext. 1112 y 1106.

Atentamente
El secretario técnico

Lic. José Benito Mora Villegas

Anexo

Sujeto: San Felipe

Periodo: 4to Trimestre

Ejercicio: 2024

Fecha del acuse: 30 de enero de 2025

Hora del acuse: 15:37 hrs

Documento	Ejercicio	Validación	Estatus
0311_ACT_Estado de Actividades firmado (PDF)	2024	Correcto	Entregado 30/01/2025 - 15:26
0311_ACT_Estado de Actividades	2024	Correcto	Entregado 30/01/2025 - 15:26
0312_ESF_Estado de Situación Financiera firmado (PDF)	2024	Correcto	Entregado 30/01/2025 - 15:26
0312_ESF_Estado de Situación Financiera	2024	Correcto	Entregado 30/01/2025 - 15:26
0313_VHP_Estado de Variación en la Hacienda Pública firmado (PDF)	2024	Correcto	Entregado 30/01/2025 - 15:26
0313_VHP_Estado de Variación en la Hacienda Pública	2024	Correcto	Entregado 30/01/2025 - 15:26
0314_CSF_Estado de Cambios en la Situación Financiera firmado (PDF)	2024	Correcto	Entregado 30/01/2025 - 15:26
0314_CSF_Estado de Cambios en la Situación Financiera	2024	Correcto	Entregado 30/01/2025 - 15:26
0315_EFE_Estado de Flujos de Efectivo firmado (PDF)	2024	Correcto	Entregado 30/01/2025 - 15:26
0315_EFE_Estado de Flujos de Efectivo	2024	Correcto	Entregado 30/01/2025 - 15:26
0316_EAA_Estado Analítico del Activo firmado (PDF)	2024	Correcto	Entregado 30/01/2025 - 15:26
0316_EAA_Estado Analítico del Activo	2024	Correcto	Entregado 30/01/2025 - 15:26
0317_ADP_Estado Analítico de la Deuda y Otros pasivos firmado (PDF)	2024	Correcto	Entregado 30/01/2025 - 15:26
0317_ADP_Estado Analítico de la Deuda y Otros Pasivos	2024	Correcto	Entregado 30/01/2025 - 15:26
0318_IPC_Informes sobre Pasivos Contingentes firmado (PDF)	2024	Correcto	Entregado 30/01/2025 - 15:26
0318_IPC_Informes sobre Pasivos Contingentes	2024	Correcto	Entregado 30/01/2025 - 15:26
0319_NDM_Notas de Desglose y de Memoria firmado (PDF)	2024	Correcto	Entregado 30/01/2025 - 15:29
0319_NDM_Notas de Desglose y de Memoria	2024	Correcto	Entregado 30/01/2025 - 15:29
0319_NGA_Notas de Gestión Administrativa	2024	Correcto	Entregado 30/01/2025 - 15:29

0319_NGA_Notas de Gestión Administrativa firmado (PDF)	2024	Correcto	Entregado 30/01/2025 - 15:29
0321_EAI_Estado Analítico de Ingresos firmado (PDF)	2024	Correcto	Entregado 30/01/2025 - 15:29
0321_EAI_Estado Analítico de Ingresos	2024	Incorrecto	Entregado 30/01/2025 - 15:29
0322_EAE_Estado Analítico del Ejercicio del Presupuesto de Egresos firmado (PDF)	2024	Correcto	Entregado 30/01/2025 - 15:29
0322_EAE_Estado Analítico del Ejercicio del Presupuesto de Egresos	2024	Correcto	Entregado 30/01/2025 - 15:29
0323_ENT_Endeudamiento Neto firmado (PDF)	2024	Correcto	Entregado 30/01/2025 - 15:29
0323_ENT_Endeudamiento Neto	2024	Correcto	Entregado 30/01/2025 - 15:29
0324_IND_Intereses de la Deuda firmado (PDF)	2024	Correcto	Entregado 30/01/2025 - 15:29
0324_IND_Intereses de la Deuda	2024	Correcto	Entregado 30/01/2025 - 15:29
0325_FFF_Flujo de Fondos firmado (PDF)	2024	Correcto	Entregado 30/01/2025 - 15:29
0325_FFF_Flujo de Fondos	2024	Correcto	Entregado 30/01/2025 - 15:29
0331_GCP_Gasto por Categoría Programática firmado (PDF)	2024	Correcto	Entregado 30/01/2025 - 15:29
0331_GCP_Gasto por Categoría Programática	2024	Correcto	Entregado 30/01/2025 - 15:29
0332_PPI_Programas y Proyectos de Inversión	2024	Correcto	Entregado 30/01/2025 - 15:32
0333_INR_Indicadores de Resultados	2024	Correcto	Entregado 30/01/2025 - 15:32
0341_BMI_Relación de Bienes Muebles e Inmuebles	2024	Correcto	Entregado 30/01/2025 - 15:32
0344_DGF_Destino y Gasto Federalizado	2024	Correcto	Entregado 30/01/2025 - 15:32
0345_EQB_Esquema bursátil	2024	Correcto	Entregado 30/01/2025 - 15:32
0346_NDF_Notas de Ley de Disciplina Financiera	2024	Correcto	Entregado 30/01/2025 - 15:32
0351_BZC_Balanza de Comprobación	2024	Correcto	Entregado 30/01/2025 - 15:32
0352_BMC_Base de Movimientos Contables	2024	Correcto	Entregado 30/01/2025 - 15:32
0353_REV_Reglas de Validación	2024	Correcto	Entregado 30/01/2025 - 15:32
0354_ING_Ingresos	2024	Correcto	Entregado 30/01/2025 - 15:32
0355_EGR_Egresos	2024	Correcto	Entregado 30/01/2025 - 15:32
0361_IDF_Formatos de Disciplina Financiera	2024	Correcto	Entregado 30/01/2025 - 15:32

Municipio de San Felipe
Estado de Actividades
Del 1 de Enero al 31 de Diciembre de 2024
(Cifras en Pesos)

Concepto	2024	2023
INGRESOS Y OTROS BENEFICIOS		
Ingresos de Gestión	60,573,005	50,704,843
Impuestos	30,263,313	27,690,960
Cuotas y Aportaciones de Seguridad Social	0	0
Contribuciones de Mejoras	0	0
Derechos	10,641,652	4,767,121
Productos	15,757,471	14,536,579
Aprovechamientos	3,910,569	3,710,183
Ingresos por Venta de Bienes y Prestación de Servicios	0	0
Participaciones, Aportaciones, Convenios, Incentivos Derivados de la Colaboración Fiscal, Fondos Distintos de Aportaciones, Transferencias, Asignaciones, Subsidios y Subvenciones, y Pensiones y Jubilaciones	476,324,278	462,785,191
Participaciones, Aportaciones, Convenios, Incentivos Derivados de la Colaboración Fiscal y Fondos Distintos de Aportaciones	425,848,176	425,249,217
Transferencias, Asignaciones, Subsidios y Subvenciones, y Pensiones y Jubilaciones	50,476,102	37,535,974
Otros Ingresos y Beneficios	0	0
Ingresos Financieros	0	0
Incremento por Variación de Inventarios	0	0
Disminución del Exceso de Estimaciones por Pérdida o Deterioro u Obsolescencia	0	0
Disminución del Exceso de Provisiones	0	0
Otros Ingresos y Beneficios Varios	0	0
Total de Ingresos y Otros Beneficios	536,897,283	513,490,034
GASTOS Y OTRAS PÉRDIDAS		
Gastos de Funcionamiento	242,870,635	218,376,441
Servicios Personales	134,089,158	126,403,012
Materiales y Suministros	40,327,527	35,394,998
Servicios Generales	68,453,949	56,578,431
Transferencias, Asignaciones, Subsidios y Otras Ayudas	66,882,129	63,789,233
Transferencias Internas y Asignaciones al Sector Público	14,782,936	14,782,936
Transferencias al Resto del Sector Público	0	82,250
Subsidios y Subvenciones	13,014,519	14,609,053
Ayudas Sociales	28,787,482	24,598,618
Pensiones y Jubilaciones	10,297,192	9,718,377
Transferencias a Fideicomisos, Mandatos y Contratos Análogos	0	0
Transferencias a la Seguridad Social	0	0
Donativos	0	0
Transferencias al Exterior	0	0
Participaciones y Aportaciones	5,971,407	7,410,258
Participaciones	0	0
Aportaciones	0	0
Convenios	5,971,407	7,410,258
Intereses, Comisiones y Otros Gastos de la Deuda Pública	0	0
Intereses de la Deuda Pública	0	0
Comisiones de la Deuda Pública	0	0
Gastos de la Deuda Pública	0	0
Costo por Coberturas	0	0
Apoyos Financieros	0	0
Otros Gastos y Pérdidas Extraordinarias	14,948,055	8,400,114
Estimaciones, Depreciaciones, Deterioros, Obsolescencia y Amortizaciones	14,948,055	8,400,114
Provisiones	0	0
Disminución de Inventarios	0	0
Otros Gastos	0	0
Inversión Pública	193,813,874	98,149,727
Inversión Pública no Capitalizable	193,813,874	98,149,727
Total de Gastos y Otras Pérdidas	524,486,100	394,125,783
Resultados del Ejercicio (Ahorro/Desahorro)	12,411,183	119,364,251

Bajo protesta de decir verdad declaramos que los Estados Financieros y sus notas, son razonablemente correctos y son responsabilidad del emisor.

ARACELI LEPE MONJARAS
Presidenta Municipal
Autorizó

LIC. LUZ MARÍA ROBLEDO GARCÍA
Presidenta Municipal
Elabora

LIC. MARICELA BELTRÁN CARRERAS
Presidenta de la Comisión de
Hacienda, Patrimonio y Cuenta Pública



Municipio de San Felipe Estado de Situación Financiera Al 31 de diciembre de 2024 (Cifras en Pesos)					
Concepto	2024	2023	Concepto	2024	2023
ACTIVO			PASIVO		
Activo Circulante			Pasivo Circulante		
Efectivo y Equivalentes	74,275,428	86,131,940	Cuentas por Pagar a Corto Plazo	5,152,662	8,058,000
Derechos a Recibir Efectivo o Equivalentes	4,865,366	4,754,447	Documentos por Pagar a Corto Plazo	0	0
Derechos a Recibir Bienes o Servicios	13,712,327	47,652,351	Porción a Corto Plazo de la Deuda Pública a Largo Plazo	0	0
Inventarios	0	0	Títulos y Valores a Corto Plazo	0	0
Almacenes	0	0	Pasivos Diferidos a Corto Plazo	0	0
Estimación por Pérdida o Deterioro de Activos Circulantes	0	0	Fondos y Bienes de Terceros en Garantía y/o Administración a Corto Plazo	0	0
Otros Activos Circulantes	0	0	Provisiones a Corto Plazo	0	0
Total de Activos Circulantes	92,853,122	138,538,738	Otros Pasivos a Corto Plazo	0	0
			Total de Pasivos Circulantes	5,152,662	8,058,000
Activo No Circulante			Pasivo No Circulante		
Inversiones Financieras a Largo Plazo	0	0	Cuentas por Pagar a Largo Plazo	0	0
Derechos a Recibir Efectivo o Equivalentes a Largo Plazo	0	0	Documentos por Pagar a Largo Plazo	0	0
Bienes Inmuebles, Infraestructura y Construcciones en Proceso	642,261,830	649,069,278	Deuda Pública a Largo Plazo	0	0
Bienes Muebles	128,042,267	108,604,459	Pasivos Diferidos a Largo Plazo	0	0
Activos Intangibles	1,714,879	1,648,027	Fondos y Bienes de Terceros en Garantía y/o Administración a Largo Plazo	0	0
Depreciación, Deterioro y Amortización Acumulada de Bienes	-97,894,432	-84,996,377	Provisiones a Largo Plazo	0	0
Activos Diferidos	41,622	41,622	Total de Pasivos No Circulantes	0	0
Estimación por Pérdida o Deterioro de Activos no Circulantes	0	0			
Otros Activos no Circulantes	0	0	Total del Pasivo	5,152,662	8,058,000
Total de Activos No Circulantes	674,168,165	674,367,009			
Total del Activo	767,019,287	812,905,746	HACIENDA PÚBLICA/PATRIMONIO		
			Hacienda Pública/Patrimonio Contribuido	143,386,079	129,386,161
			Aportaciones	75,451,447	75,451,447
			Donaciones de Capital	67,933,632	53,934,705
			Actualización de la Hacienda Pública/Patrimonio	0	0
			Hacienda Pública/Patrimonio Generado	618,481,646	676,461,696
			Resultados del Ejercicio (Ahorro/ Desahorro)	12,411,183	119,364,251
			Resultados de Ejercicios Anteriores	606,028,919	556,055,900
			Revalúos	41,445	41,445
			Reservas	0	0
			Rectificaciones de Resultados de Ejercicios Anteriores	0	0
			Exceso o Insuficiencia en la Actualización de la Hacienda Pública/Patrimonio	0	0
			Resultado por Posición Monetaria	0	0
			Resultado por Tenencia de Activos no Monetarios	0	0
			Total Hacienda Pública/Patrimonio	761,866,626	804,847,747
			Total del Pasivo y Hacienda Pública/Patrimonio	767,019,287	812,905,746

Bajo protesta de decir verdad declaramos que los Estados Financieros y sus notas, son razonablemente correctos y son responsabilidad del emisor.



LIC. SARA LEPÉ MARINERAS
Presidenta del Ayuntamiento
Autorizada



LIC. LUZ MARÍA ROBLEDO GARCÍA
Tesorera Municipal
Autorizada



LIC. MARICELA BELTRÁN CARRERAS
Presidenta de la Comisión de
Hacienda, Patrimonio y Cuenta Pública

Municipio de San Felipe
Estado de Variación en la Hacienda Pública
Del 1 de Enero 31 de Diciembre de 2024
(Cifras en Pesos)

Concepto	Hacienda Pública / Patrimonio Contribuido	Hacienda Pública / Patrimonio Generado de Ejercicios Anteriores	Hacienda Pública / Patrimonio Generado del Ejercicio	Exceso o Insuficiencia en la Actualización de la Hacienda Pública / Patrimonio	Total
Hacienda Pública/Patrimonio Contribuido Neto de 2023	129,386,151				129,386,151
Aportaciones	75,451,447				75,451,447
Donaciones de Capital	53,934,705				53,934,705
Actualización de la Hacienda Pública/Patrimonio	0				0
Hacienda Pública/Patrimonio Generado Neto de 2023		556,097,344	119,364,251		675,461,595
Resultados del Ejercicio (Ahorro/Desahorro)			119,364,251		119,364,251
Resultados de Ejercicios Anteriores		556,055,900			556,055,900
Revalúos		41,445			41,445
Reservas		0			0
Rectificaciones de Resultados de Ejercicios Anteriores		0			0
Exceso o Insuficiencia en la Actualización de la Hacienda Pública/Patrimonio Neto de 2023				0	0
Resultado por Posición Monetaria				0	0
Resultado por Tenencia de Activos no Monetarios				0	0
Hacienda Pública/Patrimonio Neto Final de 2023	129,386,151	556,097,344	119,364,251	0	804,847,747
Cambios en la Hacienda Pública/Patrimonio Contribuido Neto	13,998,927				13,998,927
Aportaciones	0				0
Donaciones de Capital	13,998,927				13,998,927
Actualización de la Hacienda Pública/Patrimonio	0				0
Variaciones de la Hacienda Pública/Patrimonio Generado Neto de 2024		49,973,019	-106,953,068		-56,980,049
Resultados del Ejercicio (Ahorro/Desahorro)			12,411,183		12,411,183
Resultados de Ejercicios Anteriores		49,973,019	-119,364,251		-69,391,232
Revalúos			0		0
Reservas			0		0
Rectificaciones de Resultados de Ejercicios Anteriores			0		0
Cambios en el Exceso o Insuficiencia en la Actualización de la Hacienda Pública/Patrimonio Neto de 2024				0	0
Resultado por Posición Monetaria				0	0
Resultado por Tenencia de Activos no Monetarios				0	0
Hacienda Pública/Patrimonio Neto Final de 2024	143,385,079	606,070,364	12,411,183	0	761,866,625

Bajo protesta de decir verdad declaramos que los Estados Financieros y sus notas, son razonablemente correctos y son responsabilidad del emisor.



Jamela
LIC. JARALEPE MONJARRAS
Presidenta Municipal
Autorizó



[Signature]
C.P. LUZ MARIA ROBLEDÓ GARCIA
Tesorera Municipal
Elabó



[Signature]
LIC. MARICELA BELTRÁN SARRERA
Presidenta de la Comisión de
Hacienda, Patrimonio y Cuenta Pública

Municipio de San Felipe		
Estado de Cambios en la Situación Financiera		
Del 1 de Enero al 31 de Diciembre de 2024		
(Cifras en Pesos)		
Concepto	Origen	Aplicación
ACTIVO	65,502,039	19,615,579
Activo Circulante	45,796,536	110,920
Efectivo y Equivalentes	11,856,512	0
Derechos a Recibir Efectivo o Equivalentes	0	110,920
Derechos a Recibir Bienes o Servicios	33,940,024	0
Inventarios	0	0
Almacenes	0	0
Estimación por Pérdida o Deterioro de Activos Circulantes	0	0
Otros Activos Circulantes	0	0
Activo No Circulante	19,705,503	19,504,660
Inversiones Financieras a Largo Plazo	0	0
Derechos a Recibir Efectivo o Equivalentes a Largo Plazo	0	0
Bienes Inmuebles, Infraestructura y Construcciones en Proceso	6,807,448	0
Bienes Muebles	0	19,437,808
Activos Intangibles	0	66,852
Depreciación, Deterioro y Amortización Acumulada de Bienes	12,898,055	0
Activos Diferidos	0	0
Estimación por Pérdida o Deterioro de Activos no Circulantes	0	0
Otros Activos no Circulantes	0	0
PASIVO	0	2,895,336
Pasivo Circulante	0	2,895,336
Cuentas por Pagar a Corto Plazo	0	2,895,336
Documentos por Pagar a Corto Plazo	0	0
Porción a Corto Plazo de la Deuda Pública a Largo Plazo	0	0
Títulos y Valores a Corto Plazo	0	0
Pasivos Diferidos a Corto Plazo	0	0
Fondos y Bienes de Terceros en Garantía y/o Administración a Corto Plazo	0	0
Provisiones a Corto Plazo	0	0
Otros Pasivos a Corto Plazo	0	0
Pasivo No Circulante	0	0
Cuentas por Pagar a Largo Plazo	0	0
Documentos por Pagar a Largo Plazo	0	0
Deuda Pública a Largo Plazo	0	0
Pasivos Diferidos a Largo Plazo	0	0
Fondos y Bienes de Terceros en Garantía y/o Administración a Largo Plazo	0	0
Provisiones a Largo Plazo	0	0
HACIENDA PÚBLICA/PATRIMONIO	63,971,947	106,963,070
Hacienda Pública/Patrimonio Contribuido	13,998,927	0
Aportaciones	0	0
Donaciones de Capital	13,998,927	0
Actualización de la Hacienda Pública/Patrimonio	0	0
Hacienda Pública/Patrimonio Generado	49,973,019	106,963,070
Resultados del Ejercicio (Ahorro/ Desahorro)	0	106,963,070
Resultados de Ejercicios Anteriores	49,973,019	0
Revalúos	0	0
Reservas	0	0
Rectificaciones de Resultados de Ejercicios Anteriores	0	0
Exceso o Insuficiencia en la Actualización de la Hacienda Pública/Patrimonio	0	0
Resultado por Posición Monetaria	0	0
Resultado por Tenencia de Activos no Monetarios	0	0

Bajo protesta de decir verdad declaramos que los Estados Financieros y sus notas, son razonablemente correctos y son responsabilidad del emisor.

LIC. SARA IPPÉ MONJARAS
 Presidenta Municipal
 Autorizada

C.P. LUZ MARÍA ROBLEDO GARCÍA
 Tesorera Municipal
 Elaboró

LIC. MARICELA BELTRÁN CARRERAS
 Presidenta de la Comisión de Hacienda, Patrimonio y Cuenta Pública



Municipio de San Felipe
Estado de Flujos de Efectivo
Del 1 de Enero al 31 de Diciembre de 2024
(Cifras en Pesos)

Concepto	2024	2023
Flujos de Efectivo de las Actividades de Operación		
Origen	536,897,283	513,443,549
Impuestos	30,263,313	27,690,960
Cuotas y Aportaciones de Seguridad Social	0	0
Contribuciones de Mejoras	0	0
Derechos	10,641,652	4,767,121
Productos	15,757,471	14,536,580
Aprovechamientos	3,910,569	3,663,698
Ingresos por Venta de Bienes y Prestación de Servicios	0	0
Participaciones, Aportaciones, Convenios, Incentivos Derivados de la Colaboración Fiscal y Fondos Distintos de Aportaciones	425,848,176	425,249,217
Transferencias, Asignaciones, Subsidios y Subvenciones, y Pensiones y Jubilaciones	50,476,102	37,535,974
Otros Orígenes de Operación	0	0
Aplicación	312,038,477	283,821,362
Servicios Personales	130,930,659	123,738,242
Materiales y Suministros	40,318,887	33,483,317
Servicios Generales	67,935,395	55,400,313
Transferencias Internas y Asignaciones al Sector Público	14,782,936	14,782,936
Transferencias al Resto del Sector Público	0	82,250
Subsidios y Subvenciones	13,014,519	14,609,053
Ayudas Sociales	28,787,482	24,596,618
Pensiones y Jubilaciones	10,297,192	9,718,377
Transferencias a Fideicomisos, Mandatos y Contratos Análogos	0	0
Transferencias a la Seguridad Social	0	0
Donativos	0	0
Transferencias al Exterior	0	0
Participaciones	0	0
Aportaciones	0	0
Convenios	5,971,407	7,410,258
Otras Aplicaciones de Operación	0	0
Flujos Netos de Efectivo por Actividades de Operación	224,858,806	229,622,187
Flujos de Efectivo de las Actividades de Inversión		
Origen	2,050,000	13,500
Bienes Inmuebles, Infraestructura y Construcciones en Proceso	2,050,000	13,500
Bienes Muebles	0	0
Otros Orígenes de Inversión	0	0
Aplicación	262,731,049	195,225,992
Bienes Inmuebles, Infraestructura y Construcciones en Proceso	243,226,389	175,767,278
Bienes Muebles	19,504,660	19,458,714
Otras Aplicaciones de Inversión	0	0
Flujos Netos de Efectivo por Actividades de Inversión	-260,681,049	-195,212,492
Flujos de Efectivo de las Actividades de Financiamiento		
Origen	23,965,732	0
Endeudamiento Neto	0	0
Interno	0	0
Externo	0	0
Otros Orígenes de Financiamiento	23,965,732	0
Aplicación	0	22,930,212
Servicios de la Deuda	0	0
Interno	0	0
Externo	0	0
Otras Aplicaciones de Financiamiento	0	22,930,212
Flujos Netos de Efectivo por Actividades de Financiamiento	23,965,732	-22,930,212
Incremento/Disminución Neta en el Efectivo y Equivalentes al Efectivo	-11,856,512	11,479,483
Efectivo y Equivalentes al Efectivo al Inicio del Ejercicio	86,131,940	74,652,456
Efectivo y Equivalentes al Efectivo al Final del Ejercicio	74,275,428	86,131,940

Bajo protesta de decir verdad declaramos que los Estados Financieros y sus notas, son razonablemente correctos y son responsabilidad del emisor.

LIC. SARATLE VILLANARAS
Presidenta Municipal
Autorizo

C.P. LUZ MARÍA ROBLERO GARCÍA
Tesorera Municipal
Elaboro

LIC. MARICELA BELTRAN CARRERAS
Presidenta de la Comisión de
Hacienda, Patrimonio y Cuenta Pública



Municipio de San Felipe Estado Analítico del Activo Del 1 de Enero al 31 de Diciembre de 2024 (Cifras en Pesos)					
Concepto	Saldo Inicial	Cargos del Periodo	Abonos del Periodo	Saldo Final	Variación del Periodo
ACTIVO	812,905,746	3,181,342,015	3,227,228,474	767,019,287	-45,886,459
Activo Circulante	138,538,738	2,126,308,820	2,171,994,438	92,853,122	-45,685,616
Efectivo y Equivalentes	86,131,840	959,652,330	971,808,842	74,275,428	-11,856,512
Derechos a Recibir Efectivo o Equivalentes	4,754,447	1,061,907,554	1,061,796,634	4,865,366	110,920
Derechos a Recibir Bienes o Servicios	47,652,351	104,448,935	138,388,959	13,712,327	-33,940,024
Inventarios	0	0	0	0	0
Almacenes	0	0	0	0	0
Estimación por Pérdida o Deterioro de Activos Circulantes	0	0	0	0	0
Otros Activos Circulantes	0	0	0	0	0
Activo No Circulante	674,367,009	1,055,033,195	1,055,234,038	674,166,165	-200,843
Inversiones Financieras a Largo Plazo	0	0	0	0	0
Derechos a Recibir Efectivo o Equivalentes a Largo Plazo	0	0	0	0	0
Bienes Inmuebles, Infraestructura y Construcciones en Proceso	649,069,278	989,930,604	966,738,052	642,261,830	-8,807,448
Bienes Muebles	106,804,459	64,968,888	45,531,080	126,042,267	19,437,808
Activos Intangibles	1,648,027	133,704	66,852	1,714,879	66,852
Depreciación, Deterioro y Amortización Acumulada de Bienes	-84,998,377	0	12,898,055	-97,894,432	-12,898,055
Activos Diferidos	41,622	0	0	41,622	0
Estimación por Pérdida o Deterioro de Activos no Circulantes	0	0	0	0	0
Otros Activos no Circulantes	0	0	0	0	0

Bajo protesta de decir verdad declaramos que los Estados Financieros y sus notas, son razonablemente correctos y son responsabilidad del emisor.



SARATLEPE MONJARAS
Presidenta Municipal
Autorizó



C.P. LUZ MARIJA DE BIELOS GARCIA
Tercera Encargada
Suplen

[Handwritten signature]

LIC. MARICELA BELTRAN CARRERA
Presidenta de la Comisión de
Hacienda, Patrimonio y Cuenta Pública



Municipio de San Felipe
Estado Analítico de la Deuda y Otros Pasivos
Del 1 de Enero al 30 de Diciembre de 2024
(Cifras en Pesos)

Denominación de las Deudas	Moneda de Contratación	Institución o País Acreedor	Saldo Inicial del Periodo	Saldo Final del Periodo
DEUDA PÚBLICA			0	0
Corto Plazo				
Deuda Interna			0	0
Instituciones de Crédito			0	0
Títulos y Valores			0	0
Arrendamientos Financieros			0	0
Deuda Externa			0	0
Organismos Financieros Internacionales			0	0
Deuda Bilateral			0	0
Títulos y Valores			0	0
Arrendamientos Financieros			0	0
Subtotal de Deuda Pública a Corto Plazo			0	0
Largo Plazo				
Deuda Interna			0	0
Instituciones de Crédito			0	0
Títulos y Valores			0	0
Arrendamientos Financieros			0	0
Deuda Externa			0	0
Organismos Financieros Internacionales			0	0
Deuda Bilateral			0	0
Títulos y Valores			0	0
Arrendamientos Financieros			0	0
Subtotal de Deuda Pública a Largo Plazo			0	0
Total de Otros Pasivos			8,068,000	5,162,663
Total de Deuda Pública y Otros Pasivos			8,068,000	5,162,663

Bajo protesta de decir verdad declaramos que los Estados Financieros y sus notas, son razonablemente correctos y son responsabilidad del emisor.

LIC. SARA LEPE MONJARAS
 Presidenta Municipal
 Autorizó

C.P. LUZ MARIA ROBLEDO GARCIA
 Tesorera Municipal
 Elaboró

LIC. MARIZELA BELTRAN CARRERAS
 Presidenta de la Comisión de
 Hacienda, Patrimonio y Cuenta Pública



Municipio de San Felipe
 Informes sobre Pasivos Contingentes
 Al 31 de Diciembre de 2024

NOMBRE	CONCEPTO
JUICIOS	
EXP C436/2021, BASTOS PONCE JOSE LUIS, REPRESENTANTE LEGAL DE LA EMPRESA CONSTRUCCIONES MS, SA DE CV VS PARQUE INDUSTRIAL TORRES MOCHAS S DE RL DE CV//BANCO REGIONAL DE MONTERRE SA// MUNICIPIO DE SAN FELIPE// DEMANDA AJEL OTORGAMIENTO DE ESCRITURA PUBLICA DEL CONTRATO PRIVADA DE COMPRAVENTA RESPECTO DE LOS LOTES IDENTIFICADOS CON NUMERO 4 Y 5 DE LA MANZANA 3 DEL DESARROLLO INMOBILIARIO DABQUE TORRES MOCHAS DE ESTE MUNICIPIO DIBANCO DE PAÑOS Y PER JUICIOS CIVILES DE CAJONES Y EXP 96/2022, DON APOYO, SOCIEDAD ANONIMA PROMOTORA DE INVERSION DE CAPITAL VARIABLE SOCIEDAD FINANCIERA DE OBJETO MULTIPLE ENTIDAD NO REGULADA VS 1.-PARQUE INDUSTRIAL TORRES MOCHAS S DE RL DE CV//2.-BANCO REGIONAL DE MONTERRE SA// 3.-MUNICIPIO DE SAN FELIPE//4.-REGISTRO PUBLICO DE LA PROPIEDAD	CIVIL
324/2019-III-C NUEVA ELEKTRA DEL MILENIO SA DE CV ANTES ELEKTRA DEL MILENIO SA DE CV VS TESORERO MUNICIPAL DE SAN FELIPE Y OTROS	CIVIL
286/2020, NUEVA ELEKTRA DEL MILENIO SA DE CV VS TESORERO Y OTRAS AUTORIDADES POR COBRO DE DAP	AMPARO
250/2022, TIENDAS SUPER PRECIO, SA DE CV VS TESORERO Y OTRAS AUTORIDADES COBOR DAP	AMPARO
353/2023, NUEVA WALMART D MEXICO SOCIEDAD DE RESPONSABILIDAD LIMITADA DE CAPITAL VARIABLE VS AYUNTAMIENTO DE SAN FELIPE Y TESORERO MUNICIPAL Y OTRAS AUTORIDADES DE DIVERSOS ESTADOS	AMPARO
273/2023, NUEVA ELEKTRA MILENIO SA DE CV VS TESORERO MUNICIPAL Y OTRAS AUTORIDADES	AMPARO
273/2023, TIENDAS SUPER PRECIO SA DE CV VS TESORERO MUNICIPAL Y OTRAS AUTORIDADES	AMPARO
266/2023, GRUPO AT&T CELULLAR VS TESORERO Y OTRAS AUTORIDADES, COBRO DAP	AMPARO
197/2024, JUANA ARACELI TRUJILLO CONTRERAS VS AYUNTAMIENTO(SINDICO)RECURSOS HUMANOS, DIRECTOR DE SEGURIDAD Y COORDINADOR DE JURIDICO EN SEGURIDAD	AMPARO
522/2024 NUEVA WALMART DE MEXICO S DE RL DE CV VS AYUNTAMIENTO Y TESORERO DE SAN FELIPE, GTO.ENTRE OTRAS AUTORIDADES	AMPARO
814/2024 JUAN MENDEZ TAVERA VS LE GERARDO ANTONIO MORELOS MARTINEZ, CATASTRO Y PREDIAL, RECLAMA LOS ACTOS DE AUTORIDAD EMITIDOS, DERIVADOS DEL JUICIO CIVIL 492/2022	AMPARO
764/SEGUNDA SALA/2014 JAVIER CORTES ROCHA VS H. AYUNTAMIENTO, DIRECTOR Y/O COMISARIO DE SEGURIDAD PÚBLICA, VIALIDAD Y P.C. LA COMISIÓN DEL SERVICIO PROFESIONAL DE CARRERA, HONOR Y JUSTICIA, TODOS DE SAN FELIPE, GUANAJUATO Y SU SECRETARIO Y SU MINISTRO EJECUTOR.	ADMINISTRATIVA
EXP. NO. 387/TERCERA SALA/2015 C. JOSÉ LUIS RODRÍGUEZ BANDA	ADMINISTRATIVA
1420/TERCERA SALA/2015 C. ROBERTO TORRES RAMÍREZ VS AYUNTAMIENTO DE SAN FELIPE, GUANAJUATO, PRESIDENTE MUNICIPAL.	ADMINISTRATIVA
Expediente 1068/Cuarta Sala/2019, ANTONIO EMMANUEL REGALADO GONZALEZ vs DIRECTOR DE OBRAS PUBLICAS MUNICIPALES , R.P.31/SALA ESPECIALIZADA/2021, ELVIRA HIDALGO ORTIZ Y JUAN RODRIGUEZ RODRIGUEZ EN REPRESENTACION DE LA MENOR VS AYUNTAMIENTO	JUICIO DE NULIDAD
1517/TERCERA SALA/2023, ANTONIO EMMANUEL REGALADO GONZALEZ VS AYUNTAMIENTO, PRESIDENTE, SINDICO, SECRETARIA, OBRAS PUBLICAS, SUPERVISOR DE OBRA	ADMINISTRATIVA
5577/1era sala/2023, CIPRIANA GONZALEZ FLORES VS DIRECTOR DE SEGURIDAD, JUAN PABLO HUERTA, ENCARGADO DE JURIDICO DE SEGURIDAD E INTEGRANTE DE LA COMISION DE SERVICIO PROFESIONAL DE CARRERA	ADMINISTRATIVA
4746/4TA SALA/2021, J. GUADALUPE MEDINA SALINAS VS 1.-DIRECTOR DE SEGURIDAD PUBLICA Y 2.-JEFE DE JURIDICO DE SEGURIDAD PUBLICA	ADMINISTRATIVA
2036/1ERA/2024, MARISOL NEAVE RIOS VS MUNICIPIO DE SAN FELIPE	LABORAL
2705/2015/TCA/CC/IND ABEL CRUZ JIMENEZ VS MUNICIPIO	LABORAL
EXP. NÚMERO 2662/2016/TCA/CD/IND MARIA DEL ROSARIO HERNANDEZ CALVILLO	LABORAL
EXP 1388/2018/TCA/CD/IND C. JESUS LUIS MARTIN CORTES JUAREZ VS PRESIDENCIA MUNICIPAL DE SAN FELIPE, GTO.	LABORAL
EXP 1587/2018/TCA/CD/IND MARIA FLORA RAMOS SANCHEZ VS AYUNTAMIENTO DE SAN FELIPE, GTO. Y/O MUNICIPIO DE SAN FELIPE GTO	LABORAL
1552/2019 Y 961/2019/TCA/CA/IND JOSE AGUIRRE BARGENAS VS MUNICIPIO DE SAN FELIPE	LABORAL
649/2021/TCA/CB/IND, VICENTA MARTINEZ ROMERO Y MARIA BEATRIZ O MA. BEATRIZ SERVIN PEREZ (JUBILADAS)	LABORAL
105/2022/TCA/CB/IND, DEMANDA LABORAL ROCIO ELIZABETH COLIS IBARRA VS MUNICIPIO DE SAN FELIPE	LABORAL
186/2022/TCA/CA/IND, MARTHA JIMENEZ MELENDEZ VS MUNICIPIO DE SAN FELIPE	LABORAL
104/2023/TCA/CD/IND, MA EUGENIA GALVAN REINA VS MUNICIPIO DE SAN FELIPE	LABORAL
391/2024/TCA/CC/IND JOSE ISABEL MORENO RENTERIA VS MUNICIPIO DE SAN FELIPE	LABORAL
145/2022/TCA/CB/IND RAMON HERNANDEZ DELGADO VS MUNICIPIO DE SAN FELIPE, GTO	LABORAL
AVALES	
PENSIONES Y JUBILACIONES	
Aguñaga Luna Jose Manuel	Possible Jubilacion
Andrade Guerrero Jose Gerardo	Possible Jubilacion
Barrientos Contreras Margarito	Possible Jubilacion
Barroso Delgado Guadalupe	Possible Jubilacion
Carrillo Rodriguez Raul	Possible Jubilacion
Corpus Mendez Juan	Possible Jubilacion
Delgado Rangel Bernabe	Possible Jubilacion
Flores Solis Gerardo	Possible Jubilacion
Galvan Reina Ma Eugenia	Possible Jubilacion
Gomez Martinez Francisco	Possible Jubilacion
Grimaldo Hernandez Marcelino	Possible Jubilacion
Hurtado Beltran Maria De Jesus	Possible Jubilacion
Mares Grimaldo Margarito	Possible Jubilacion
Mejia Galvan Rito	Possible Jubilacion
Mendez Ortega Jose	Possible Jubilacion
Moreno Moran Adolfo	Possible Jubilacion
Moreno Renteria Jose Isabel	Possible Jubilacion
Ortiz Avila Jose Samuel	Possible Jubilacion
Piñon Chua Jose Hector	Possible Jubilacion
Muñiz Ordaz Francisco Javier	Possible Jubilacion
DEUDA CONTINGENTE	

Bajo protesta de decir verdad declaramos que los Estados Financieros y sus notas, son razonablemente correctos y son responsabilidad del emisor

 LIC. SARAI LEPE MONJARAS
 Presidenta Municipal
 Autorizó

 C.P. LUZ MARÍA ROBLEDO GARCÍA
 Tesorera Municipal
 Elaboró

 LIC. MARIELA BELTRÁN CARRERAS
 Presidenta de la Comisión de
 Hacienda, Patrimonio y Cuenta Pública



NOTAS A LOS ESTADOS FINANCIEROS

Municipio de San Felipe Notas de Desglose y Memoria Del 1 de Enero al 31 de Diciembre de 2024 (Cifras en Pesos)	Ejercicio 2024 Periodicidad Trimestral Corte 4
--	--

NOTAS	DESCRIPCIÓN
I. NOTAS DE DESGLOSE:	
INFORMACION CONTABLE	
ACT-01	INGRESOS Y OTROS BENEFICIOS
ACT-02	GASTOS Y OTRAS PERDIDAS
ESF-01	FONDOS CON AFECTACIÓN ESPECÍFICA E INVERSIONES FINANCIERAS
ESF-02	CONTRIBUCIONES POR RECUPERAR
ESF-03	CONTRIBUCIONES POR RECUPERAR CORTO PLAZO
ESF-04	BIENES DISPONIBLES PARA SU TRANSFORMACIÓN ESTIMACIONES Y DETERIOROS (INVENTARIOS)
ESF-05	ALMACENES
ESF-06	FIDEICOMISOS, MANDATOS Y CONTRATOS ANÁLOGOS
ESF-07	PARTICIPACIONES Y APORTACIONES DE CAPITAL
ESF-08	BIENES MUEBLES E INMUEBLES
ESF-09	INTANGIBLES Y DIFERIDOS
ESF-10	ESTIMACIONES Y DETERIOROS
ESF-11	OTROS ACTIVOS
ESF-12	CUENTAS Y DOCUMENTOS POR PAGAR
ESF-13	FONDOS Y BIENES DE TERCEROS
ESF-14	PASIVOS DIFERIDOS
ESF-15	PROVISIONES
ESF-16	OTROS PASIVOS
VHP-01	PATRIMONIO CONTRIBUIDO
VHP-02	PATRIMONIO GENERADO
EFE-01	EFFECTIVO Y EQUIVALENTES
EFE-02	ADQ. DE ACT. DE INVERSIÓN EFECTIVAMENTE PAGADAS
EFE-03	CONCILIACION DE FLUJOS DE EFECTIVO NETOS
Conciliación Ig	CONCILIACIÓN ENTRE LOS INGRESOS PRESUPUESTARIOS Y CONTABLES
Conciliación Eg	CONCILIACIÓN ENTRE LOS EGRESOS PRESUPUESTARIOS Y LOS GASTOS CONTABLES
II. DE MEMORIA (DE ORDEN):	
Memoria	CONTABLES PRESUPUESTARIAS INGRESOS EGRESOS

Bajo protesta de decir verdad declaramos que los Estados Financieros y sus notas, son razonablemente correctos y son responsabilidad del emisor.

LIC. SARAI LEPE MONJARAS
 Presidenta Municipal
 Autorizó

C.P. LUZ MARIA ROBLEDO GARCIA
 Tesorera Municipal
 Elaboró

LIC. MARICELA BELTRAN CARRERAS
 Presidenta de la Comisión de
 Hacienda, Patrimonio y Cuenta Pública

Municipio de San Felipe
 Notas de Desglose Estado de Actividades
 Del 1 de Enero al 31 de Diciembre de 2024
 (Cifras en Pesos)

Ejercicio: 2024
 Periodicidad: Trimestral
 Corte: 4

Notas				
ACT-01 INGRESOS Y OTROS BENEFICIOS				
Cuenta	Nombre de la Cuenta	Monto	%	Explicación
4000	INGRESOS Y OTROS BENEFICIOS	536,897,283.21		
4100	INGRESOS DE GESTION	60,573,005.29		
4110	Impuestos	30,263,312.73		
4111	Impuestos Sobre los Ingresos	0.00		
4112	Impuestos Sobre el Patrimonio	27,861,813.29		
4113	Impuestos Sobre la Producción, el Consumo y las Transacciones	27,275.19		
4114	Impuestos al Comercio Exterior	0.00		
4115	Impuestos Sobre Nóminas y Asimilables	0.00		
4116	Impuestos Ecológicos	2,374,224.25		
4117	Accesorios de Impuestos			
4118	Impuestos no Comprendidos en la Ley de Ingresos Vigente, Causados en Ejercicios Fiscales Anteriores Pendientes de Liquidación o Pago	0.00		
4119	Otros Impuestos	0.00		
4120	Cuotas y Aportaciones de Seguridad Social	0.00		
4121	Aportaciones para Fondos de Vivienda	0.00		
4122	Cuotas para la Seguridad Social	0.00		
4123	Cuotas de Ahorro para el Retiro	0.00		
4124	Accesorios de Cuotas y Aportaciones de Seguridad Social	0.00		
4129	Otras Cuotas y Aportaciones para la Seguridad Social	0.00		
4130	Contribuciones de Mejoras	0.00		
4131	Contribuciones de Mejoras por Obras Públicas	0.00		
4132	Contribuciones de Mejoras no Comprendidas en la Ley de Ingresos Vigente, Causadas en Ejercicios Fiscales Anteriores Pendientes de Liquidación o Pago	0.00		
4140	Derechos	10,641,652.47		
4141	Derechos por el Uso, Goco, Aprovechamiento o Explotación de Bienes de Dominio Público	0.00		
4143	Derechos por Prestación de Servicios	10,610,977.77		
4144	Accesorios de Derechos	30,674.70		
4145	Derechos no Comprendidos en la Ley de Ingresos Vigente, Causados en Ejercicios Fiscales Anteriores Pendientes de Liquidación o Pago	0.00		
4149	Otros Derechos	0.00		
4150	Productos	15,757,471.37		
4151	Productos	15,757,471.37		
4154	Productos no Comprendidos en la Ley de Ingresos Vigente, Causados en Ejercicios Fiscales Anteriores Pendientes de Liquidación o Pago	0.00		
4160	Aprovechamientos	3,910,568.72		
4161	Incentivos Derivados de la Colaboración Fiscal	0.00		
4162	Multas	1,771,395.95		
4163	Indemnizaciones	90,362.73		
4164	Reintegros	1,917,145.24		
4165	Aprovechamientos Provenientes de Obras Públicas	0.00		
4166	Aprovechamientos no Comprendidos en la Ley de Ingresos Vigente, Causados en Ejercicios Fiscales Anteriores Pendientes de Liquidación o Pago	0.00		
4168	Accesorios de Aprovechamientos	0.00		
4169	Otros Aprovechamientos	131,664.80		
4170	Ingresos por Venta de Bienes y Prestación de Servicios	0.00		
4171	Ingresos por Venta de Bienes y Prestación de Servicios de Instituciones Públicas de Seguridad Social	0.00		
4172	Ingresos por Venta de Bienes y Prestación de Servicios de Empresas Productivas del Estado	0.00		
4173	Ingresos por Venta de Bienes y Prestación de Servicios de Entidades Paraestatales y Fideicomisos No Empresariales y No Financieros	0.00		
4174	Ingresos por Venta de Bienes y Prestación de Servicios de Entidades Paraestatales Empresariales No Financieras con Participación Estatal Mayoritaria	0.00		
4175	Ingresos por Venta de Bienes y Prestación de Servicios de Entidades Paraestatales Empresariales Financieras Monetarias con Participación Estatal Mayoritaria	0.00		
4176	Ingresos por Venta de Bienes y Prestación de Servicios de Entidades Paraestatales Empresariales Financieras No Monetarias con Participación Estatal Mayoritaria	0.00		
4177	Ingresos por Venta de Bienes y Prestación de Servicios de Fideicomisos Financieros Públicos con Participación Estatal Mayoritaria	0.00		
4178	Ingresos por Venta de Bienes y Prestación de Servicios de los Poderes Legislativo y Judicial, y de los Organos Autónomos PARTICIPACIONES, APORTACIONES, CONVENIOS, INCENTIVOS DERIVADOS DE LA COLABORACION FISCAL, FONDOS DISTINTOS DE APORTACIONES, TRANSFERENCIAS, ASIGNACIONES, SUBSIDIOS Y SUBVENCIONES, Y PENSIONES Y JUBILACIONES	0.00		
4200	Participaciones, Aportaciones, Convenios, Incentivos Derivados de la Colaboración Fiscal y Fondos Distintos de Aportaciones	476,324,277.92		
4210	Participaciones	425,848,176.42		
4211	Participaciones	182,077,343.74		
4212	Aportaciones	239,698,426.46		
4213	Convenios	746,358.41		
4214	Incentivos derivados de la Colaboración Fiscal	3,326,047.81		
4215	Fondos Distintos de Aportaciones	0.00		
4220	Transferencias, Asignaciones, Subsidios y Otras ayudas	50,476,101.50		
4221	Transferencias Internas y Asignaciones del Sector Público	50,476,101.50		
4223	Subsidios y Subvenciones	0.00		
4225	Pensiones y Jubilaciones	0.00		
4227	Transferencias del Fondo Mexicano del Petróleo para la Estabilización y el Desarrollo	0.00		
4300	OTROS INGRESOS Y BENEFICIOS	0.00		
4310	Ingresos Financieros	0.00		
4311	Intereses Ganados de Títulos, Valores y demás Instrumentos Financieros	0.00		
4319	Otros Ingresos Financieros	0.00		
4320	Incremento por Variación de Inventarios	0.00		
4321	Incremento por Variación de Inventarios de Mercancías para Venta	0.00		
4322	Incremento por Variación de Inventarios de Mercancías Terminadas	0.00		
4323	Incremento por Variación de Inventarios de Mercancías en Proceso de Elaboración	0.00		
4324	Incremento por Variación de Inventarios de Materias Primas, Materiales y Suministros para Producción	0.00		
4325	Incremento por Variación de Almacén de Materias Primas, Materiales y Suministros de Consumo	0.00		
4330	Disminución del Exceso de Estimaciones por Pérdida o Deterioro u Obsolescencia	0.00		
4331	Disminución del Exceso de Estimaciones por Pérdida o Deterioro u Obsolescencia	0.00		
4340	Disminución del Exceso de Provisiones	0.00		
4341	Disminución del Exceso de Provisiones	0.00		
4390	Otros Ingresos y Beneficios Varios	0.00		
4392	Bonificaciones y Descuentos Obtenidos	0.00		
4393	Diferencias por Tipo de Cambio a Favor	0.00		
4394	Diferencias de Cotizaciones a Favor en Valores Negociables	0.00		
4395	Resultado por Posición Monetaria	0.00		
4396	Utilidades por Participación Patrimonial	0.00		
4397	Diferencias por Reestructuración de Deuda Pública a Favor	0.00		
4399	Otros Ingresos y Beneficios Varios	0.00		
ACT-02 GASTOS Y OTRAS PERDIDAS				
Cuenta	Nombre de la Cuenta	Monto	%	Explicación
5000	GASTOS Y OTRAS PERDIDAS	488,535,120.69	100%	
5100	GASTOS DE FUNCIONAMIENTO	206,919,655.57	42%	
5110	Servicios Personales	134,099,158.31	27%	
5111	Remuneraciones al Personal de Carácter Permanente	81,628,433.74	17%	
5112	Remuneraciones al Personal de Carácter Transitorio	77,916.00	0%	

5113	Remuneraciones Adicionales y Especiales	10,787,557.57	2%
5114	Seguridad Social	23,431,862.51	5%
5115	Otras Prestaciones Sociales y Económicas	14,874,704.65	3%
5116	Pago de Estímulos a Servidores Públicos	3,288,683.84	1%
		4,376,547.77	1%
5120	Materiales y Suministros	0.00	0%
5121	Materiales de Administración, Emisión de Documentos y Artículos Oficiales	0.00	0%
5122	Alimentos y Utensilios	0.00	0%
5123	Materias Primas y Materiales de Producción y Comercialización	0.00	0%
5124	Materiales y Artículos de Construcción y de Reparación	0.00	0%
5125	Productos Químicos, Farmacéuticos y de Laboratorio	0.00	0%
5126	Combustibles, Lubricantes y Aditivos	0.00	0%
5127	Vestuario, Blancos, Prendas de Protección y Artículos Deportivos	0.00	0%
5128	Materiales y Suministros para Seguridad	4,376,547.77	1%
5129	Herramientas, Refacciones y Accesorios Menores	68,453,949.49	14%
5130	Servicios Generales	19,309,605.02	4%
5131	Servicios Básicos	4,041,160.20	1%
5132	Servicios de Arrendamiento	12,077,201.59	2%
5133	Servicios Profesionales, Científicos y Técnicos y Otros Servicios	3,511,306.95	1%
5134	Servicios Financieros, Bancarios y Comerciales	2,515,225.45	1%
5135	Servicios de Instalación, Reparación, Mantenimiento y Conservación	378,688.57	0%
5136	Servicios de Comunicación Social y Publicidad	50,417.74	0%
5137	Servicios de Traslado y Viáticos	17,229,426.88	4%
5138	Servicios Oficiales	9,340,917.09	2%
5139	Otros Servicios Generales	66,882,128.59	14%
5200	TRANSFERENCIAS, ASIGNACIONES, SUBSIDIOS Y OTRAS AYUDAS	14,782,935.60	3%
5210	Transferencias Internas y Asignaciones al Sector Público	0.00	0%
5211	Asignaciones al Sector Público	14,782,935.60	3%
5212	Transferencias Internas al Sector Público	0.00	0%
5220	Transferencias al Resto del Sector Público	0.00	0%
5221	Transferencias a Entidades Paraestatales	0.00	0%
5222	Transferencias a Entidades Federativas y Municipios	13,014,518.90	3%
5230	Subsidios y Subvenciones	13,014,518.90	3%
5231	Subsidios	0.00	0%
5232	Subvenciones	28,787,482.32	6%
5240	Ayudas Sociales	25,288,441.87	5%
5241	Ayudas Sociales a Personas	1,495,800.00	0%
5242	Becas	1,091,208.15	0%
5243	Ayudas Sociales a Instituciones	912,032.30	0%
5244	Ayudas Sociales por Desastres Naturales y Otros Siniestros	10,297,191.77	2%
5250	Pensiones y Jubilaciones	0.00	0%
5251	Pensiones	10,297,191.77	2%
5252	Jubilaciones	0.00	0%
5259	Otras Pensiones y Jubilaciones	0.00	0%
5260	Transferencias a Fideicomisos, Mandatos y Contratos Análogos	0.00	0%
5261	Transferencias a Fideicomisos, Mandatos y Contratos Análogos al Gobierno	0.00	0%
5262	Transferencias a Fideicomisos, Mandatos y Contratos Análogos a Entidades Paraestatales	0.00	0%
5270	Transferencias a la Seguridad Social	0.00	0%
5271	Transferencias por Obligaciones de Ley	0.00	0%
5280	Donativos	0.00	0%
5281	Donativos a Instituciones sin Fines de Lucro	0.00	0%
5282	Donativos a Entidades Federativas y Municipios	0.00	0%
5283	Donativos a Fideicomiso, Mandatos y Contratos Análogos Privados	0.00	0%
5284	Donativos a Fideicomiso, Mandatos y Contratos Análogos Estatales	0.00	0%
5285	Donativos Internacionales	0.00	0%
5290	Transferencias al Exterior	0.00	0%
5291	Transferencias al Exterior a Gobiernos Extranjeros y Organismos Internacionales	0.00	0%
5292	Transferencias al Sector Privado Externo	5,971,407.03	1%
5300	PARTICIPACIONES Y APORTACIONES	0.00	0%
5310	Participaciones	0.00	0%
5311	Participaciones de la Federación a Entidades Federativas y Municipios	0.00	0%
5312	Participaciones de las Entidades Federativas a los Municipios	0.00	0%
5320	Aportaciones	0.00	0%
5321	Aportaciones de la Federación a Entidades Federativas y Municipios	0.00	0%
5322	Aportaciones de las Entidades Federativas a los Municipios	5,971,407.03	1%
5330	Convenios	5,971,407.03	1%
5331	Convenios de Reasignación	0.00	0%
5332	Convenios de Descentralización y Otros	0.00	0%
5400	INTERESES, COMISIONES Y OTROS GASTOS DE LA DEUDA PUBLICA	0.00	0%
5410	Intereses de la Deuda Pública	0.00	0%
5411	Intereses de la Deuda Pública Interna	0.00	0%
5412	Intereses de la Deuda Pública Externa	0.00	0%
5420	Comisiones de la Deuda Pública	0.00	0%
5421	Comisiones de la Deuda Pública Interna	0.00	0%
5422	Comisiones de la Deuda Pública Externa	0.00	0%
5430	Gastos de la Deuda Pública	0.00	0%
5431	Gastos de la Deuda Pública Interna	0.00	0%
5432	Gastos de la Deuda Pública Externa	0.00	0%
5440	Costo por Coberturas	0.00	0%
5441	Costo por Coberturas	0.00	0%
5450	Apoyos Financieros	0.00	0%
5451	Apoyos Financieros a Intermediarios	0.00	0%
5452	Apoyo Financiero a Ahorradores y Deudores del Sistema Financiero Nacional	14,948,055.29	3%
5500	OTROS GASTOS Y PERDIDAS EXTRAORDINARIAS	14,948,055.29	3%
5510	Estimaciones, Depreciaciones, Deterioros, Obsolescencia y Amortizaciones	0.00	0%
5511	Estimaciones por Pérdida o Deterioro de Activos Circulantes	0.00	0%
5512	Estimaciones por Pérdida o Deterioro de Activo no Circulante	1,924,449.36	0%
5513	Depreciación de Bienes Inmuebles	0.00	0%
5514	Depreciación de Infraestructura	10,863,248.03	2%
5515	Depreciación de Bienes Muebles	5,400.00	0%
5516	Deterioro de los Activos Biológicos	104,957.90	0%
5517	Amortización de Activos Intangibles	2,050,000.00	0%
5518	Disminución de Bienes por pérdida, obsolescencia y deterioro	0.00	0%
5520	Provisiones	0.00	0%
5521	Provisiones de Pasivos a Corto Plazo	0.00	0%
5522	Provisiones de Pasivos a Largo Plazo	0.00	0%
5530	Disminución de Inventarios	0.00	0%
5531	Disminución de Inventarios de Mercancías para Venta	0.00	0%
5532	Disminución de Inventarios de Mercancías Terminadas	0.00	0%
5533	Disminución de Inventarios de Mercancías en Proceso de Elaboración	0.00	0%
5534	Disminución de Inventarios de Materias Primas, Materiales y Suministros para Producción	0.00	0%
5535	Disminución de Almacén de Materiales y Suministros de Consumo	0.00	0%
5590	Otros Gastos	0.00	0%
5591	Gastos de Ejercicios Anteriores	0.00	0%
5592	Pérdidas por Responsabilidades	0.00	0%
5593	Bonificaciones y Descuentos Otorgados	0.00	0%
5594	Diferencias por Tipo de Cambio Negativas	0.00	0%
5595	Diferencias de Cotizaciones Negativas en Valores Negociables	0.00	0%
5596	Resultado por Posición Monetaria	0.00	0%
5597	Pérdidas por Participación Patrimonial	0.00	0%
5598	Diferencias por Reestructuración de Deuda Pública Negativas	0.00	0%
5599	Otros Gastos Varios	193,813,874.21	40%
5600	INVERSIÓN PÚBLICA	193,813,874.21	40%
5610	Inversión Pública no Capitalizable		

5611	Construcción en Bienes no Capitalizable	199,813,874.21	40%
Bajo protesta de decir verdad declaramos que los Estados Financieros y sus notas, son razonablemente correctos y son responsabilidad del emisor.			



LIC. SARAJEPE MONTARAS
 Presidenta Municipal
 Autoriza



C.P. LUZ MARIA ROBLES GARCIA
 Tesorera Municipal
 Habero



LIC. MARCELA BELTRAN CARRERAS
 Presidenta de la Comisión de
 Hacienda, Patrimonio y Cuenta Pública



Notas:

ESF-01 FONDOS CON AFECTACIÓN ESPECÍFICA E INVERSIONES FINANCIERAS

Cuenta	Nombre de la Cuenta	Moeda	Top
1114	Inversiones Tesorerías Hasta 3 meses	0.00	3,727,286.82
1115	Fondos con Afectación Específica	0.00	0.00
1121	Inversiones Financieras a Corto Plazo	0.00	0.00

ESF-02 CONTRIBUCIONES POR RECUPERAR

Cuenta	Nombre de la Cuenta	Moeda	2023	2024	2025	2026	2027	2028	Características
1123	Cuentas por Cobrar a Corto Plazo	México	-153.52	-153.52	0.00	0.00	0.00	0.00	Factibilidad de Cobro
1124	Ingresos por Recuperar a Corto Plazo	México	0.00	0.00	0.00	0.00	0.00	0.00	

ESF-03 CONTRIBUCIONES POR RECUPERAR CORTO PLAZO

Cuenta	Nombre de la Cuenta	Moeda	A 100 Días	A 180 Días	A 270 Días	A 360 Días	A 396 Días	Características
1123	Deudores Diversos por Cobrar a Corto Plazo	México	4,844,418.85	4,844,418.85	0.00	0.00	0.00	
1125	Deudores por Anticipos de la Tesorería a Corto Plazo	México	5,500.00	5,500.00	0.00	0.00	0.00	
1126	Préstamos Otorgados a Corto Plazo	México	0.00	0.00	0.00	0.00	0.00	
1129	Otros Derechos a Recibir Efectivos e Equivalentes a Corto Plazo	México	815,582.80	815,582.80	0.00	0.00	0.00	
1131	Anticipos a Proveedores por Adquisición de Bienes y Prestación de Servicios a Corto Plazo	México	862,586.29	862,586.29	0.00	0.00	0.00	
1132	Anticipos a Proveedores por Adquisición de Bienes Inmuebles y Muebles a Corto Plazo	México	336,795.34	336,795.34	0.00	0.00	0.00	
1133	Anticipos a Proveedores por Adquisición de Bienes Intangibles a Corto Plazo	México	0.00	0.00	0.00	0.00	0.00	
1134	Anticipos a Contratistas por Obras Públicas a Corto Plazo	México	12,893,035.69	12,893,035.69	0.00	0.00	0.00	
1138	Otros Derechos a Recibir Bienes y Servicios a Corto Plazo	México	0.00	0.00	0.00	0.00	0.00	

ESF-04 BIENES DISPONIBLES PARA SU TRANSFORMACIÓN, EXTRACCIÓN Y DETRIERIOS INVENTARIADOS

Cuenta	Nombre de la Cuenta	Moeda	Sistema de Costos	Método de Valuación	Convenios de la Aplicación	Impacto de Información Financiera
1148	Inventarios	México				
1141	Inventario de Mercancías para Venta	México	0.00	0.00		
1142	Inventario de Mercancías Terminadas	México	0.00	0.00		
1143	Inventario de Mercancías en Proceso de Elaboración	México	0.00	0.00		
1144	Inventario de Materias Primas, Materiales y Suministros para Producción	México	0.00	0.00		
1145	Bienes en Tránsito	México	0.00	0.00		

ESF-05 ALMACENES

Cuenta	Nombre de la Cuenta	Moeda	Método	Conveniencia de Aplicación	Impacto a la Información Financiera por cambios en el estado
1158	Almacén	México	0.00		
1151	Almacén de Materiales y Suministros de Consumo	México	0.00		

ESF-06 FIDEICOMISOS, MANDATOS Y CONTRATOS ANALÓGICOS

Cuenta	Nombre de la Cuenta	Moeda	Top	Características
1213	Fideicomisos, Mandatos y Contratos Analógicos	México	0.00	

ESF-07 PARTICIPACIONES Y ADQUISICIONES DE CAPITAL

Cuenta	Nombre de la Cuenta	Moeda
1211	Inversiones a Largo Plazo	México
1212	Títulos Valiosos a Largo Plazo	México
1214	Participaciones y Adquisiciones de Capital	México

ESF-08 BIENES INMUEBLES E INMUEBLES

Cuenta	Nombre de la Cuenta	Moeda	Dep. Gasto	Dep. Asumida	Método de depreciación	Tasa de depreciación	Criterios	Estado del bien	Características
1238	Bienes Inmuebles, Infraestructura y Construcciones en Proceso	México	843,361,839.79	0.00					
1231	Terrenos	México	112,291,417.00	0.00					
1232	Viviendas	México	0.00	0.00					
1233	Edificios no Habitacionales	México	18,433,753.22	0.00					
1234	Infraestructura	México	0.00	0.00					
1235	Construcciones en Proceso en Bienes de Dominio Público	México	478,808,451.70	0.00					
1236	Construcciones en Proceso en Bienes Propios	México	11,223,800.87	0.00					
1238	Otros Bienes Inmuebles	México	3,797,196.00	0.00					
1240	Bienes Muebles	México	128,042,267.22	10,888,646.03			50,964,286.99		
1241	Mobiliario y Equipo de Administración	México	15,151,818.03	0.00			0.00		
1242	Mobiliario y Equipo Educativo y Recreativo	México	3,833,875.00	0.00			0.00		
1243	Equipo e Instrumental Médico y de Laboratorio	México	510,738.21	0.00			0.00		
1244	Vehículos y Equipo de Transporte	México	35,021,634.16	0.00			0.00		
1245	Equipo de Defensa y Seguridad	México	1,793,875.22	10,883,248.03			76,993,168.00		
1246	Muebles, Otros Equipos y Herramientas	México	21,219,157.84	0.00			0.00		
1247	Colecciones, Obras de Arte u Obras Valiosas	México	293,244.18	0.00			0.00		
1248	Activos Biológicos	México	978,758.00	5,400.00			871,190.00		

ESF-09 INTANGIBLES Y DERECHOS

Cuenta	Nombre de la Cuenta	Moeda	Amort. Gasto	Amort. Acum.	Método de amortización	Tasa de Amortización	Criterios	Características
1258	Activos Intangibles	México	1,714,876.68	7,832.73			0.00	
1251	Software	México	1,543,653.30	0.00			0.00	
1252	Patentes, Marcas y Derechos	México	0.00	0.00			0.00	
1253	Concesiones y Franquicias	México	0.00	0.00			0.00	
1254	Licencias	México	71,223.38	7,832.73			0.00	
1258	Otros Activos Intangibles	México	0.00	0.00			0.00	
1278	Activos Intangibles	México	41,871.93	0.00			0.00	
1271	Estudios, Formulación y Evaluación de Proyectos	México	41,871.93	0.00			0.00	
1272	Derechos Sobre Bienes en Régimen de Arrendamiento Financiero	México	0.00	0.00			0.00	
1273	Cuentos Pagados por Adelantado a Largo Plazo	México	0.00	0.00			0.00	
1274	Anticipos a Largo Plazo	México	0.00	0.00			0.00	
1275	Beneficios al Retiro de Empleados Pasados por Adelantado	México	0.00	0.00			0.00	
1278	Otros Activos Intangibles	México	0.00	0.00			0.00	

ESF-10 OTROS BIENES Y DETRIERIOS

Cuenta	Nombre de la Cuenta	Moeda	Criterios
1188	Estimación por Penalización o Deterioro de Activos Circulantes	México	0.00
1181	Estimaciones para Cuentas Inabituales por Derechos a Recibir Efectivos e Equivalentes	México	0.00
1182	Estimación por Deterioro de Inventarios	México	0.00

ESF-11 OTROS ACTIVOS

Cuenta	Nombre de la Cuenta	Moeda	Características
1188	Otros Activos Circulantes	México	0.00
1191	Valores en Garantía	México	0.00
1192	Bienes en Garantía (reserva de depósitos de fondos)	México	0.00
1193	Bienes Detraídos de Embarcos, Documentos, Asesoramientos y Dación en Pago	México	0.00
1194	Adquisición con Fondos de Terceros	México	0.00
1280	Otros Activos no Circulantes	México	0.00
1291	Bienes en Concesión	México	0.00
1292	Bienes en Arrendamiento Financiero	México	0.00
1293	Bienes en Comodato	México	0.00

ESF-12 CUENTAS Y DOCUMENTOS POR PAGAR

Cuenta	Nombre de la Cuenta	Moeda	A 100 Días	A 180 Días	A 270 Días	A 360 Días	A 396 Días	Características
2110	Cuentas por Pasar a Corto Plazo	México	6,153,681.83	6,153,681.83	0.00	0.00	0.00	
2111	Servicios Personales por Pasar a Corto Plazo	México	87,197.97	87,197.97	0.00	0.00	0.00	
2112	Proveedores por Pasar a Corto Plazo	México	326,143.44	326,143.44	0.00	0.00	0.00	
2113	Contratistas por Obras Públicas por Pasar a Corto Plazo	México	714,111.10	714,111.10	0.00	0.00	0.00	
2114	Participaciones y Adquisiciones por Pasar a Corto Plazo	México	0.00	0.00	0.00	0.00	0.00	
2115	Transferencias Otorgadas por Pasar a Corto Plazo	México	0.00	0.00	0.00	0.00	0.00	
2116	Intereses, Comisiones y Otros Gastos de la Deuda Pública por Pasar a Corto Plazo	México	0.00	0.00	0.00	0.00	0.00	
2117	Retenciones y Contribuciones por Pasar a Corto Plazo	México	-1,898,856.04	-1,898,856.04	0.00	0.00	0.00	
2118	Devoluciones de la Ley de Ingresos por Pasar a Corto Plazo	México	0.00	0.00	0.00	0.00	0.00	
2119	Otras Cuentas por Pasar a Corto Plazo	México	5,913,366.26	5,913,366.26	0.00	0.00	0.00	
2120	Documentos por Pasar a Corto Plazo	México	0.00	0.00	0.00	0.00	0.00	
2121	Documentos Comerciales por Pasar a Corto Plazo	México	0.00	0.00	0.00	0.00	0.00	
2122	Documentos con Contratistas por Obras Públicas por Pasar a Corto Plazo	México	0.00	0.00	0.00	0.00	0.00	
2128	Otros Documentos por Pasar a Corto Plazo	México	0.00	0.00	0.00	0.00	0.00	

ESF-13 FONDOS Y BIENES DE TERCEROS

Cuenta	Nombre de la Cuenta	Moeda	Naturaleza	Características
2188	Fondos y Bienes de Terceros en Garantía por Administración a Corto Plazo	México	0.00	
2161	Fondos en Garantía a Corto Plazo	México	0.00	
2162	Fondos en Administración a Corto Plazo	México	0.00	
2163	Fondos Constituidos a Corto Plazo	México	0.00	
2184	Fondos de Fideicomisos, Mandatos y Contratos Analógicos a Corto Plazo	México	0.00	

2105	Otros Fondos de Terceros en Garantía vía Administración a Corto Plazo	0.00
2106	Valores y Bienes en Garantía a Corto Plazo	0.00
2250	Fondos y Bienes de Terceros en Garantía vía Administración a Largo Plazo	0.00
2251	Fondos en Garantía a Largo Plazo	0.00
2252	Fondos en Administraciones a Largo Plazo	0.00
2253	Fondos Contingentes a Largo Plazo	0.00
2254	Fondos de Fideicomisos, Mandatos y Contratos Aplicados a Largo Plazo	0.00
2255	Otros Fondos de Terceros en Garantía vía Administración a Largo Plazo	0.00
2256	Valores y Bienes en Garantía a Largo Plazo	0.00

ESTADO PASIVOS DIFERIDOS

Cuenta	Nombre de la Cuenta	Moneda	Saludables	Características
2158	Pasivos Diferidos a Corto Plazo		0.00	
2151	Intereses Cobrados por Adelantado a Corto Plazo		0.00	
2152	Intereses Cobrados por Adelantado a Corto Plazo		0.00	
2159	Otros Pasivos Diferidos a Corto Plazo		0.00	
2248	Pasivos Diferidos a Largo Plazo		0.00	
2241	Créditos Diferidos a Largo Plazo		0.00	
2242	Intereses Cobrados por Adelantado a Largo Plazo		0.00	
2249	Otros Pasivos Diferidos a Largo Plazo		0.00	

ESTADO PROVISIONES

Cuenta	Nombre de la Cuenta	Moneda	Saludables	Características
2170	Provisiones a Corto Plazo		0.00	
2171	Provisión para Demandas y Juicios a Corto Plazo		0.00	
2172	Provisión para condenas y Carta Plazo		0.00	
2179	Otras Provisiones a Corto Plazo		0.00	
2268	Provisiones a Largo Plazo		0.00	
2261	Provisión para Demandas y Juicios a Largo Plazo		0.00	
2262	Provisión para Pensiones a Largo Plazo		0.00	
2263	Provisión para Comisiones a Largo Plazo		0.00	
2269	Otras Provisiones a Largo Plazo		0.00	

ESTADO OTROS PASIVOS

Cuenta	Nombre de la Cuenta	Moneda	Saludables	Características
2108	Otros Pasivos a Corto Plazo		0.00	
2101	Intereses por Clasificar		0.00	
2102	Rescaldación por Particular		0.00	
2106	Otros Pasivos Circulantes		0.00	

Bajo protesta de decir verdad certifico que los Estados Financieros y sus partes, son realmente correctos y son responsabilidad del emisor.

LIC. SARAI LEPE MONTAÑAS
 Presidenta Municipal
 San Felipe, Gto.

C.P. LUZ MARÍA ROBLEDO GARCÍA
 Tesorera Municipal
 San Felipe, Gto.

LIC. MARIELA BELTRAN CARRERAS
 Presidenta de la Comisión de
 Hacienda, Patrimonio y Cuenta Pública



Notas

VHP-01 PATRIMONIO CONTRIBUIDO

Cuenta	Nombre de la Cuenta	Monto	Tipo	Naturaleza
3110	Aportaciones		75,451,446.78	
3120	Donaciones de Capital		67,933,631.93	
3130	Actualización de la Hacienda Pública/Patrimonio		0.00	

VHP-02 PATRIMONIO GENERADO

Cuenta	Nombre de la Cuenta	Monto	Procedencia
3210	Resultado del Ejercicio (Ahorro/ Desahorro)	12,411,182.86	
3220	Resultados de Ejercicios Anteriores	606,028,919.04	
3230	Revalúos	41,444.50	
3231	Revalúo de Bienes Inmuebles	41,444.50	
3232	Revalúo de Bienes Muebles	0.00	
3233	Revalúo de Bienes Intangibles	0.00	
3239	Otros Revalúos	0.00	
3240	Reservas	0.00	
3241	Reservas de Patrimonio	0.00	
3242	Reservas Territoriales	0.00	
3243	Reservas por Contingencias	0.00	
3250	Rectificaciones de Resultados de Ejercicios Anteriores	0.00	
3251	Cambios en Políticas Contables	0.00	
3252	Cambios por Errores Contables	0.00	

Bajo protesta de decir verdad declaramos que los Estados Financieros y sus notas, son razonablemente correctos y son responsabilidad del emisor.

LIC. SARALEPE MONIARAS

Presidenta Municipal

Autorizada



C.P. LUZ MARIA ROBLEDO GARCIA

Tesorera Municipal

Elaboro



LIC. MARICELA BELTRAN CARRERAS

Presidenta de la Comisión de Hacienda, Patrimonio y Cuenta Pública



Notas de Desglose Estado de Flujos de Efectivo

Periodicidad: Trimestral

Del 1 de Enero al 31 de Diciembre de 2024

Corte: 4

(Cifras en Pesos)

Notas

EFE-01 EFECTIVO Y EQUIVALENTES

Cuenta	Nombre de la Cuenta	2024	2023
1111	Efectivo	0.00	0.00
1112	Bancos/Tesorería	70,548,219.16	55,456,691.80
1113	Bancos/Dependencias y Otros	0.00	0.00
1114	Inversiones Temporales (Hasta 3 meses)	3,727,208.68	30,675,247.70
1115	Fondos con Afectación Específica	0.00	0.00
1116	Depósitos de Fondos de Terceros en Garantía y/o Administración	0.00	0.00
1119	Otros Efectivos y Equivalentes	0.00	0.00
1110	Total de Efectivo y Equivalentes	74,275,427.84	86,131,939.50

EFE-02 ADQ. DE ACT. DE INVERSIÓN EFECTIVAMENTE PAGADAS

Cuenta	Nombre de la Cuenta	2024	2023
1230	Bienes Inmuebles, Infraestructura y Construcciones en Proceso	243,226,389.29	175,767,278.01
1231	Terrenos	0.00	0.00
1232	Viviendas	0.00	0.00
1233	Edificios no Habitacionales	0.00	0.00
1234	Infraestructura	0.00	0.00
1235	Construcciones en Proceso en Bienes de Dominio Público	240,192,981.20	175,767,278.01
1236	Construcciones en Proceso en Bienes Propios	3,033,408.09	0.00
1239	Otros Bienes Inmuebles	0.00	0.00
1240	Bienes Muebles	19,437,807.95	19,443,863.80
1241	Mobiliario y Equipo de Administración	1,197,921.72	991,666.57
1242	Mobiliario y Equipo Educativo y Recreativo	277,862.45	218,734.03
1243	Equipo e Instrumental Médico y de Laboratorio	80,852.00	126,962.00
1244	Vehículos y Equipo de Transporte	14,565,849.90	10,252,570.16
1245	Equipo de Defensa y Seguridad	0.00	0.00
1246	Maquinaria, Otros Equipos y Herramientas	3,315,321.88	7,853,931.04
1247	Colecciones, Obras de Arte y Objetos Valiosos	0.00	0.00
1248	Activos Biológicos	0.00	0.00
1250	Activos Intangibles	66,851.85	14,850.00
1251	Software	66,851.85	14,850.00
1252	Patentes, Marcas y Derechos	0.00	0.00
1253	Concesiones y Franquicias	0.00	0.00
1254	Licencias	0.00	0.00
1259	Otros Activos Intangibles	0.00	0.00
	Total de Aplicación de efectivo por Actividades de Inversión	262,731,049.09	195,225,991.81

EFE-03 CONCILIACION DE FLUJOS DE EFECTIVO NETOS

Cuenta	Nombre de la Cuenta	2024	2023
3210	Resultados del Ejercicio Ahorro/Desahorro	12,411,182.86	119,364,251.10
	(+) Movimientos de partidas (o rubros) que no afectan al efectivo	212,447,622.86	110,304,420.56
5100	GASTOS DE FUNCIONAMIENTO	0.00	0.00
5120	Almacén de Materiales y Suministros de Consumo	0.00	0.00
5120	Almacén de Materiales y Suministros de Consumo	0.00	0.00
5130	Amortización gastos pagados por anticipado CP	0.00	0.00
5400	INTERESES, COMISIONES Y OTROS GASTOS DE LA DEUDA PUBLICA	0.00	0.00
5410	Intereses de la deuda pública	0.00	0.00
5411	Intereses de la Deuda Pública Interna	0.00	0.00
5420	Comisiones de la deuda pública	0.00	0.00
5421	Comisiones de la Deuda Pública Interna	0.00	0.00
5430	Gastos de la deuda pública	0.00	0.00
5431	Gastos de la Deuda Pública Interna	0.00	0.00
5440	Costo por coberturas	0.00	0.00
5441	Costo por coberturas	0.00	0.00
5450	Apoyos financieros	0.00	0.00
5451	Apoyos Financieros a Intermediarios	0.00	0.00
5452	Apoyo Financieros a Ahorradores y Deudores del Sistema Financiero Nacional	0.00	0.00
5500	OTROS GASTOS Y PERDIDAS EXTRAORDINARIAS	14,948,055.29	8,400,114.15
5510	Estimaciones, Depreciaciones, Deterioros, Obsolescencia y Amortizaciones	14,948,055.29	8,400,114.15
5511	Estimaciones por Pérdida o Deterioro de Activos Circulantes	0.00	0.00
5512	Estimaciones por Pérdida o Deterioro de Activo no Circulante	0.00	0.00
5513	Depreciación de Bienes Inmuebles	1,924,449.36	1,924,449.35
5514	Depreciación de Infraestructura	0.00	0.00
5515	Depreciación de Bienes Muebles	10,863,248.03	6,328,305.69
5516	Deterioro de los Activos Biológicos	5,400.00	5,400.00
5517	Amortización de Activos Intangibles	104,957.90	141,959.11
5518	Disminución de Bienes por pérdida, obsolescencia y deterioro	2,050,000.00	0.00
5520	Provisiones	0.00	0.00
5521	Provisiones de Pasivos a Corto Plazo	0.00	0.00
5522	Provisiones de Pasivos a Largo Plazo	0.00	0.00
5530	Disminución de Inventarios	0.00	0.00
5531	Disminución de Inventarios de Mercancías para Venta	0.00	0.00
5532	Disminución de Inventarios de Mercancías Terminadas	0.00	0.00
5533	Disminución de Inventarios de Mercancías en Proceso de Elaboración	0.00	0.00
5534	Disminución de Inventarios de Materias Primas, Materiales y Suministros para Producción	0.00	0.00
5535	Disminución de Almacén de Materiales y Suministros de Consumo	0.00	0.00
5590	Otros Gastos	0.00	0.00
5591	Gastos de Ejercicios Anteriores	0.00	0.00
5592	Pérdidas por Responsabilidades	0.00	0.00
5593	Bonificaciones y Descuentos Otorgados	0.00	0.00
5594	Diferencias por Tipo de Cambio Negativas en Efectivo y Equivalentes	0.00	0.00

5595	Diferencias de Cotizaciones Negativas en Valores Negociables	0.00	0.00
5596	Resultado por Posición Monetaria	0.00	0.00
5597	Pérdidas por Participación Patrimonial	0.00	0.00
5599	Otros Gastos Varios	0.00	0.00
5600	INVERSIÓN PÚBLICA	193,813,874.21	96,149,736.86
5610	Inversión Pública no Capitalizable	193,813,874.21	96,149,736.86
5611	Construcción en Bienes no Capitalizable	193,813,874.21	96,149,736.86
2110	Incremento en Cuentas por Pagar de Operación	3,685,693.36	5,754,569.55
2111	Provisiones capítulo 1000	3,158,499.12	2,664,770.38
2112	Provisiones capítulo 2000	8,640.00	1,911,681.40
2112	Provisiones capítulo 3000	518,554.24	1,178,117.77
2115	Provisiones capítulo 4000	0.00	0.00
2114	Provisiones capítulo 8000	0.00	0.00
	(-) Movimientos de partidas (o rubros) que afectan al efectivo	0.00	0.00
3100	Ingresos (Patrimonio Capital)	0.00	0.00
	Estatal	0.00	0.00
	Municipal	0.00	0.00
	Convenio Federal	0.00	0.00
	Aportaciones Federales	0.00	0.00
	(-) Movimientos de partidas (o rubros) que afectan al efectivo (gasto)	0.00	0.00
1270	Activos Diferidos	0.00	0.00
1273	Gastos pagados por anticipado LP	0.00	0.00
	(-) Movimientos de partidas (o rubros) que no afectan al efectivo (Ingreso)	0.00	46,484.53
4300	OTROS INGRESOS Y BENEFICIOS	0.00	0.00
4310	Ingresos Financieros	0.00	0.00
4311	Intereses Ganados de Títulos, Valores y demás Instrumentos Financieros	0.00	0.00
4319	Otros Ingresos Financieros	0.00	0.00
4320	Incremento por Variación de Inventarios	0.00	0.00
4321	Incremento por Variación de Inventarios de Mercancías para Venta	0.00	0.00
4322	Incremento por Variación de Inventarios de Mercancías Terminadas	0.00	0.00
4323	Incremento por Variación de Inventarios de Mercancías en Proceso de Elaboración	0.00	0.00
4324	Incremento por Variación de Inventarios de Materias Primas, Materiales y Suministros para Producción	0.00	0.00
4325	Incremento por Variación de Almacén de Materias Primas, Materiales y Suministros de Consumo	0.00	0.00
4330	Disminución del Exceso de Estimaciones por Pérdida o Deterioro u Obsolescencia	0.00	0.00
4331	Disminución del Exceso de Estimaciones por Pérdida o Deterioro u Obsolescencia	0.00	0.00
4340	Disminución del Exceso de Provisiones	0.00	0.00
4341	Disminución del Exceso de Provisiones	0.00	0.00
4390	Otros Ingresos y Beneficios Varios	0.00	0.00
4392	Bonificaciones y Descuentos Obtenidos	0.00	0.00
4393	Diferencias por Tipo de Cambio a Favor	0.00	0.00
4394	Diferencias de Cotizaciones a Favor en Valores Negociables	0.00	0.00
4395	Resultado por Posición Monetaria	0.00	0.00
4396	Utilidades por Participación Patrimonial	0.00	0.00
4397	Diferencias por Reestructuración de Deuda Pública a Favor	0.00	0.00
4399	Otros Ingresos y Beneficios Varios	0.00	0.00
1120	Incremento en Cuentas por Cobrar de Operación	0.00	46,484.53
1124	Ingresos por recuperar CRI 10	0.00	-0.11
1124	Ingresos por recuperar CRI 20	0.00	0.00
1124	Ingresos por recuperar CRI 30	0.00	0.00
1124	Ingresos por recuperar CRI 40	0.00	0.10
1124	Ingresos por recuperar CRI 50	0.00	-0.45
1124	Ingresos por recuperar CRI 60	0.00	46,484.99
1122	Cuentas por cobrar CRI 70	0.00	0.00
1122	Cuentas por cobrar CRI 80	0.00	0.00
1122	Cuentas por cobrar CRI 90	0.00	0.00
	= Flujos de Efectivo Netos de las Actividades de Operación	224,858,806.72	229,622,187.13

Bajo protesta de decir verdad declaramos que los Estados Financieros y sus notas, son razonablemente correctos y son responsabilidad del emisor.

LIC. SARAJEPE MONJARAS
Presidenta Municipal
Autorizó

C.P. LUZ MARIA ROBLEDOR GARCIA
Tesorera Municipal
Elaboró

LIC. MARICELA BELTRAN CARRERAS
Presidenta de la Comisión de
Hacienda, Patrimonio y Cuenta Pública



Municipio de San Felipe
Conciliación entre los Ingresos Presupuestarios y Contables
Del 1 de Enero al 31 de Diciembre de 2024
(Cifras en pesos)

Concepto	2024
1. Total de Ingresos Presupuestarios	536,897,283
2. Más Ingresos Contables No Presupuestarios	0
2.1 Ingresos Financieros	0
2.2 Incremento por Variación de inventarios	0
2.3 Disminución del Exceso de Estimaciones por Pérdida o Deterioro u Obsolescencia	0
2.4 Disminución del Exceso de Provisiones	0
2.5 Otros Ingresos y Beneficios Varios	0
2.6 Otros Ingresos Contables No Presupuestarios	0
3. Menos Ingresos Presupuestarios No Contables	0
3.1 Aprovechamientos Patrimoniales	0
3.2 Ingresos Derivados de Financiamientos	0
3.3 Otros Ingresos Presupuestarios No Contables	0
4. Total de Ingresos Contables	536,897,283

Bajo protesta de decir verdad declaramos que los Estados Financieros y sus notas, son razonablemente correctos y son responsabilidad del emisor.

IIC. SARAH IPE MONIARAS
 Presidenta Municipal
 Autorizó

C.P. I. 17 MARIA ROBERTO GARCIA
 Tesorera Municipal
 Firmó

IIC. MARICIA REFRAN CARRERA
 Presidenta de la Comisión de
 Hacienda, Patrimonio y Cuenta Pública



Municipio de San Felipe	
Conciliación entre los Egresos Presupuestarios y los Gastos Contables	
Del 1 de Enero al 31 de Diciembre de 2024	
(Cifras en pesos)	
Concepto	2024
1. Total de Egresos Presupuestarios	579,169,360

2. Menos Egresos Presupuestarios No Contables		263,445,189
2.1	Materias Primas y Materiales de Producción y Comercialización	0
2.2	Materiales y Suministros	0
2.3	Mobiliario y Equipo de Administración	1,197,922
2.4	Mobiliario y Equipo Educativo y Recreativo	277,862
2.5	Equipo e Instrumental Médico y de Laboratorio	80,852
2.6	Vehículos y Equipo de Transporte	14,565,850
2.7	Equipo de Defensa y Seguridad	0
2.8	Maquinaria, Otros Equipos y Herramientas	3,315,322
2.9	Activos Biológicos	0
2.10	Bienes Inmuebles	0
2.11	Activos Intangibles	66,852
2.12	Obra Pública en Bienes de Dominio Público	240,907,121
2.13	Obra Pública en Bienes Propios	3,033,408
2.14	Acciones y Participaciones de Capital	0
2.15	Compra de Títulos y Valores	0
2.16	Concesión de Préstamos	0
2.17	Inversiones en Fideicomisos, Mandatos y Otros Análogos	0
2.18	Provisiones para Contingencias y Otras Erogaciones Especiales	0
2.19	Amortización de la Deuda Pública	0
2.20	Adeudos de Ejercicios Fiscales Anteriores (ADEFAS)	0
2.21	Otros Egresos Presupuestarios No Contables	0

3. Más Gastos Contables No Presupuestarios		208,761,930
3.1	Estimaciones, Depreciaciones, Deterioros, Obsolescencia y Amortizaciones	14,948,055
3.2	Provisiones	0
3.3	Disminución de Inventarios	0
3.4	Otros Gastos	0
3.5	Inversión Pública no Capitalizable	193,813,874
3.6	Materiales y Suministros (consumos)	0
3.7	Otros Gastos Contables No Presupuestarios	0

4. Total de Gastos Contables	524,486,100
-------------------------------------	--------------------

Bajo protesta de decir verdad declaramos que los Estados Financieros y sus notas, son razonablemente correctos y son responsabilidad del emisor.

LIC. SARA LEPE MONJARAS
 Presidenta Municipal
 San Felipe, Gto.

C.P. LUZ MARIA ROBLEDO GARCIA
 Tesorera Municipal
 San Felipe, Gto.

LIC. MARICELA BELTRAN CARRERAS
 Presidenta de la Comisión de
 Hacienda, Patrimonio y Cuenta Pública



Notas

Cuenta	Concepto	Saldo Inicial	Cargos del Periodo	Abonos del Periodo	Saldo Final	Valores en Custodia	Tasa	Vencimiento	Tipo de Contrato
7000	CUENTAS DEL ORDEN CONTABLES								
7110	Valores en Custodia								
7120	Custodia de Valores	0.00		0.00	0.00				
7130	Instrumentos de Crédito Prestados a Formadores de Mercado	0.00		0.00	0.00				
7140	Préstamo de Instrumentos de Crédito a Formadores de Mercado y su Garantía	0.00		0.00	0.00				
7150	Instrumentos de Crédito Recibidos en Garantía de los Formadores de Mercado	0.00		0.00	0.00				
7160	Garantía de Créditos Recibidos de los Formadores de Mercado	0.00		0.00	0.00				
7210	Autorización para la Emisión de Bonos, Títulos y Valores de la Deuda Pública Interna	0.00		0.00	0.00				
7220	Autorización para la Emisión de Bonos, Títulos y Valores de la Deuda Pública Externa	0.00		0.00	0.00				
7230	Emisiones Autorizadas de la Deuda Pública Interna y Externa	0.00		0.00	0.00				
7240	Suscripción de Contratos de Préstamos y Otras Obligaciones de la Deuda Pública Interna	0.00		0.00	0.00				
7250	Suscripción de Contratos de Préstamos y Otras Obligaciones de la Deuda Pública Externa	0.00		0.00	0.00				
7260	Contratos de Préstamos y Otras Obligaciones de la Deuda Pública Interna y Externa	0.00		0.00	0.00				
7310	Avales Autorizados	0.00		0.00	0.00				
7320	Avales Firmados	0.00		0.00	0.00				
7330	Fianzas y Garantías Recibidas	0.00		0.00	0.00				
7340	Fianzas y Garantías Recibidas por Deudas a Cobrar	50,571.80		8,631.80	-64,800.60				
7350	Fianzas Otorgadas para Respaldar Obligaciones no Fiscales del Gobierno	-50,571.80		64,800.60	-8,631.80				
7360	Fianzas Otorgadas del Gobierno para Respaldar Obligaciones no Fiscales	0.00		0.00	0.00				
7410	Demandas Judicial en Proceso de Resolución	0.00		0.00	0.00				
7420	Resolución de Demandas en Proceso Judicial	0.00		0.00	0.00				
7510	Contratos para Inversión Mediante Proyectos para Prestación de Servicios (PPS) y Similares	0.00		0.00	0.00				
7520	Inversión Pública Contratada Mediante Proyectos para Prestación de Servicios (PPS) y Similares	0.00		0.00	0.00				
7610	Bienes Bajo Contrato en Concesión	0.00		0.00	0.00				
7620	Contrato de Concesión por Bienes	0.00		0.00	0.00				
7630	Bienes Bajo Contrato en Comodato	0.00		0.00	0.00				
7640	Contrato de Comodato por Bienes	0.00		0.00	0.00				
8000	CUENTAS DE ORDEN PRESUPUESTARIO								

Cuentas de Orden Presupuestarias de Ingresos

Concepto	2024
8110 Ley de Ingresos Estimada	0.00
8120 Ley de Ingresos por Ejecutar	0.00
8130 Modificaciones a la Ley de Ingresos Estimada	0.00
8140 Ley de Ingresos Devengada	0.00
8150 Ley de Ingresos Recaudada	0.00

Cuentas de Orden Presupuestarias de Egresos

Concepto	2024
8210 Presupuesto de Egresos Aprobado	0.00
8220 Presupuesto de Egresos por Ejercer	0.00
8230 Modificaciones al Presupuesto de Egresos Aprobado	0.00
8240 Presupuesto de Egresos Comprometido	0.00
8250 Presupuesto de Egresos Devengado	0.00
8260 Presupuesto de Egresos Ejercido	0.00
8270 Presupuesto de Egresos Pagado	0.00

Bajo protesta de decir verdad declaramos que los Estados Financieros y sus notas, son razonablemente correctos y son responsabilidad del emisor.

LIC. SARAI LEPE MONJARRAS
Presidenta Municipal

C. P. ROSA MARÍA ROBLEDO GARCÍA
Tesorera Municipal

LIC. MARICELA BELTRÁN CARRERAS
Presidenta de la Comisión de Hacienda, Patrimonio y Cuenta Pública



NOTAS DE GESTIÓN ADMINISTRATIVA

1. Introducción:

El municipio de San Felipe, Gto. Realiza las actividades que señala la Ley para el Gobierno y Administración de los Municipios del Estado de Guanajuato, entre las cuales se encuentran:

I. En materia de gobierno y régimen interior:

Presentar iniciativas de ley o decreto al Congreso del Estado; designar anualmente de entre sus miembros, a los integrantes de las comisiones del Ayuntamiento; fijar las bases para la elaboración del plan municipal de desarrollo, del plan de gobierno municipal y de los programas derivados de este último y en su oportunidad, aprobarlos, evaluarlos y actualizarlos; informe del estado que guarda la administración pública municipal; celebrar convenios con los gobiernos federal o estatal;

II. En materia de obra pública y desarrollo urbano:

Formular, aprobar y administrar la zonificación y planes de desarrollo urbano municipal, así como planear y regular de manera conjunta y coordinada con la Federación, el Gobierno del Estado, el desarrollo de los centros urbanos, cuando dichos centros se encuentren situados en territorios de los municipios del estado o en los de éste con otro vecino, de manera que formen o tiendan a formar una continuidad demográfica, debiendo apegarse a las leyes de la materia; Aprobar la apertura o ampliación de las vías públicas y decretar la nomenclatura de calles, plazas y jardines públicos, así como el alineamiento y numeración oficial de avenidas y calles, conforme al reglamento respectivo, dando aviso a los organismos correspondientes; Programa de obra pública; así como convenir y contratar la ejecución de obra pública.

III. En materia de servicios públicos:

Prestar servicios públicos a los habitantes del Municipio; procurar la seguridad pública en el territorio municipal.

IV. En materia de Hacienda Pública Municipal:

Administrar libremente su Hacienda y controlar la aplicación del presupuesto de egresos del municipio; Elaboración del pronóstico de ingresos y el presupuesto de egresos y de los informes mensuales contables y financieros;

V. En materia de participación social, desarrollo social, asistencial y económico, salud pública, educación y cultura:

Promover el desarrollo económico, social, educativo, cultural y recreativo del Municipio; Promover y apoyar los programas estatales y federales de capacitación y organización para el trabajo; Formular programas de organización y participación social, que permitan una mayor cooperación entre autoridades y habitantes del Municipio; Desarrollar mecanismos para promover la participación de los diferentes sectores organizados del

MUNICIPIO DE SAN FELIPE
CORRESPONDIENTES AL MES DE DICIEMBRE DE 2024

Municipio y de habitantes interesados en la solución de la problemática municipal, para la estructura del plan de desarrollo municipal.

2. Describir el panorama Económico y Financiero:

La Administración Pública Municipal de San Felipe, Gto., cuenta con el Pronóstico de Ingresos y Presupuesto de Egresos, el cual es aprobado por el H. Ayuntamiento y en los mismos se contempla el panorama económico y financiero del Municipio.

3. Autorización e Historia:

Se informará sobre:

a) Fecha de creación del ente.

Se tiene información de que el primer Ayuntamiento se instaló en 1938. Para efectos fiscales, el inicio de operaciones del ente es a partir del 1 de enero de 1985.

b) Principales cambios en su estructura.

No se han dado cambios en la estructura orgánica del Municipio.

4. Organización y Objeto Social:

a) Objeto social.

Satisfacer las necesidades de la comunidad municipal para garantizar una convivencia en armonía, paz social y bien común. Esto se traduce en garantizar la tranquilidad, seguridad de las personas que residan o transiten por su territorio; garantizar la salubridad, el orden público y la buena imagen, dentro del municipio; adecuada prestación de los servicios públicos municipales; promover la integración familiar y social de sus habitantes; preservar y fomentar los valores cívicos y culturales para acrecentar la identidad municipal, estatal y nacional;

b) Principal actividad.

La administración pública municipal en la prestación de bienes y servicios públicos para satisfacer las necesidades y garantizar los derechos de la población.

c) Ejercicio fiscal.

Las presentes notas de gestión administrativa corresponden al periodo enero a diciembre de 2024.

d) Régimen jurídico

MUNICIPIO DE SAN FELIPE
CORRESPONDIENTES AL MES DE DICIEMBRE DE 2024

Administración pública municipal / Personas Morales con fines no lucrativos

e) Consideraciones fiscales del ente: Revelar el tipo de contribuciones que esté obligado a pagar o retener.

- Presentar declaración y pago provisional mensual de retenciones ISR por sueldos y salarios.
- Presentar declaración anual de ISR (pagos y retenciones de servicios profesionales de personas morales) obligación fiscal abrogada.
- Presentar declaración anual de ISR donde se informe de retenciones efectuadas por pagos de renta de bienes inmuebles obligación fiscal abrogada.
- Presentar declaración anual sobre retenciones de los trabajadores que recibieron sueldos y salarios y trabajadores asimilados a salarios obligación fiscal abrogada.
- Presentar declaración y pago provisional mensual de ISR por las retenciones realizadas a los trabajadores asimilados a salarios.
- Presentar la declaración y pago provisional de ISR por las retenciones realizadas por servicios profesionales.
- Presentar la declaración y pago provisional mensual de las retenciones de ISR realizadas por el pago de rentas de bienes inmuebles.
- Presentar la declaración informativa mensual de subsidio para el empleo.

f) Estructura organizacional básica.

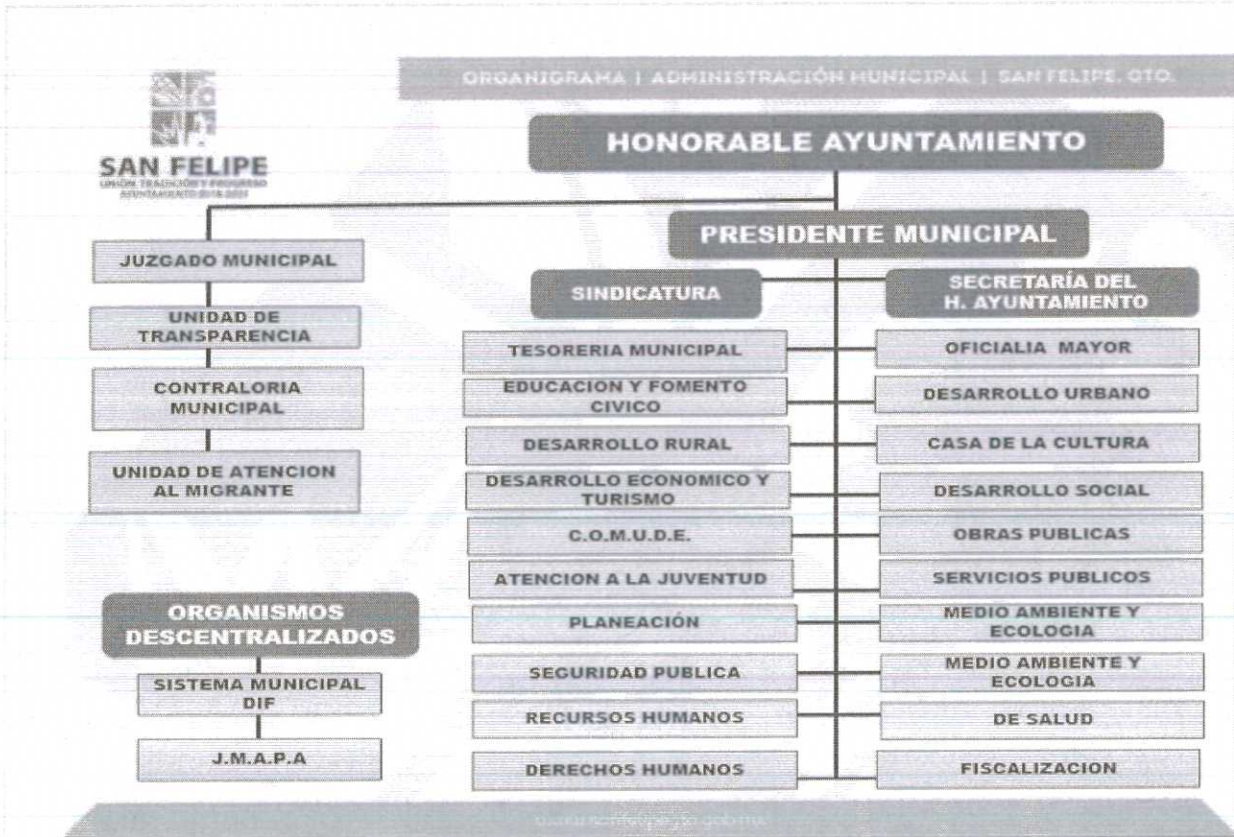

MUNICIPIO DE SAN FELIPE
CORRESPONDIENTES AL MES DE DICIEMBRE DE 2024

g) Fideicomisos, mandatos y análogos de los cuales es fideicomitente o fideicomisario.

Convenio de Adhesión a Fideicomiso PITM.

Se constituyó un convenio de adhesión con la institución fiduciaria Banco Regional de Monterrey S.A., Institución de Banca Múltiple, BanRegio Grupo Financiero, como fideicomiso privado en el que el municipio de San Felipe se constituye como Fideicomitente y Fideicomisario, con el objeto de dicho instrumento financiero para la construcción de un parque industrial en el predio denominado la estación, inmueble que fue enajenado por el municipio como aportación al fideicomiso al recibir la cantidad de \$5,000,000.00 en dos exhibiciones, fideicomiso privado creado por la empresa Parque Industrial Torres Mochas S. de R.L. de C.V., en el que el municipio de San Felipe Guanajuato recibirá regalías por la cantidad en dinero que resulte más alta de las siguientes dos opciones:

Opción A: Que "EL MUNICIPIO" reciba el equivalente al 20% (veinte por ciento), del monto que se obtenga por la enajenación de los lotes o fracciones de terreno del Parque Industrial y que legalmente se puedan enajenar conforme a lo que se ha establecido en el presente Convenio de Adhesión.

Dicho porcentaje de las ventas deberá de ser calculado sobre el importe bruto de la enajenación que se haya realizado, sin aplicar descuentos por ningún concepto;

Opción B: Que "EL MUNICIPIO" reciba la cantidad de \$65.00 (Sesenta y Cinco Pesos 00/100 M.N.) por cada metro cuadrado de lote o fracción de terreno del Parque Industrial y que legalmente se puedan enajenar conforme a lo que se ha establecido en el Convenio de Adhesión.

Cabe hacer la aclaración, que en la documentación e información que se recibió en el proceso de Entrega-Recepción, en ningún apartado se encontró el Expediente relacionado con el Convenio de Adhesión a Fideicomiso PITM descrito, sin embargo, se sigue considerando en las presentes notas, ya que así se ha venido reportando desde la anterior Administración.

Fideicomiso Banamex

la cuenta 135672 Fideicomiso Banamex solo se registra como referencia en las conciliaciones bancarias sin embargo dicho Fideicomiso se encuentra a nombre de Gobierno del Estado de Guanajuato y el municipio únicamente es Fideicomisario de los fondos estatales que se depositan en la subcuenta municipal para ser transferidos a una cuenta específica del programa presupuestario para ser ejercidos.

Cabe hacer la aclaración, que en la documentación e información que se recibió en el proceso de Entrega-Recepción, en ningún apartado se encontró el Expediente relacionado con el Fideicomiso Banamex descrito, sin embargo, se sigue considerando en las presentes notas, ya que así se ha venido reportando desde la anterior Administración.

5. Bases de Preparación de los Estados Financieros:

a) Si se ha observado la normatividad emitida por el CONAC y las disposiciones legales aplicables.

Se ha aplicado en las operaciones financieras del municipio el Manual de Contabilidad Gubernamental aprobado por el CONAC, a través del sistema informático SIHP-SAP HANA.

b) La normatividad aplicada para el reconocimiento, valuación y revelación de los diferentes rubros de la información financiera, así como las bases de medición utilizadas para la elaboración de los estados

MUNICIPIO DE SAN FELIPE
CORRESPONDIENTES AL MES DE DICIEMBRE DE 2024

financieros; por ejemplo: costo histórico, valor de realización, valor razonable, valor de recuperación o cualquier otro método empleado y los criterios de aplicación de los mismos.
Se tiene implementado el sistema SAP, el cual está diseñado de manera que cumple con las disposiciones establecidas por el CONAC.

c) Postulados básicos.

Se tiene implementado el sistema SAP, el cual está diseñado de manera que cumple con los postulados básicos.

d) Normatividad supletoria.

En el marco jurídico local que rige al Municipio, se contempla que lo no previsto, se aplicará la normatividad federal que si lo prevea.

e) Para las entidades que por primera vez estén implementando la base devengado de acuerdo a la Ley de Contabilidad, deberán:

*Revelar las nuevas políticas de reconocimiento:

Las políticas empleadas están debidamente contempladas y consideradas en la aplicación del sistema SAP.

*Plan de implementación:

Se apegó en su totalidad al Plan Nacional de Cuentas y al Clasificador por Rubro de Ingresos, por lo que la información que se está generando está completamente armonizada.

*Revelar los cambios en las políticas, la clasificación y medición de las mismas, así como su impacto en la información financiera:

Se apegó en su totalidad al Plan Nacional de Cuentas y al Clasificador por Rubro de Ingresos, por lo que la información que se está generando está completamente armonizada.

6. Políticas de Contabilidad Significativas:

Se informará sobre:

a) Actualización:

No aplica

b) Informar sobre la realización de operaciones en el extranjero y de sus efectos en la información financiera gubernamental:

No aplica para el Municipio.

c) Método de valuación de la inversión en acciones de Compañías subsidiarias no consolidadas y asociadas:

No aplica para el Municipio.

MUNICIPIO DE SAN FELIPE
CORRESPONDIENTES AL MES DE DICIEMBRE DE 2024

d) Sistema y método de valuación de inventarios y costo de lo vendido:

Para el municipio de San Felipe se cuenta con el sistema SIARCAD para el control de bienes muebles a través de la dependencia de la Oficialía Mayor; así también el control de bienes inmuebles es controlado física y documentalmente por la Sindicatura del Ayuntamiento, se implementó la verificación física semestral del control de bienes que forman parte del patrimonio municipal en coordinación con las dependencias mencionadas y la Tesorería Municipal. La valoración de los bienes muebles se realiza de manera inicial a valor de adquisición y posteriormente a su depreciación a valor estimado; para el caso de los bienes inmuebles se realiza a valor catastral o fiscal conforme a la valoración efectuada por el departamento de catastro.

e) Beneficios a empleados:

No aplica para el Municipio.

f) Provisiones:

No aplica para el Municipio.

g) Reservas:

No aplica para el Municipio.

h) Cambios en políticas contables y corrección de errores junto con la revelación de los efectos que se tendrá en la información financiera del ente público, ya sea retrospectivos o prospectivos:

No aplica para el Municipio.

i) Reclasificaciones:

No aplica para el Municipio

j) Depuración y cancelación de saldos:

Se están realizando las actividades tendientes a depurar los saldos de cuentas por cobrar y cuentas por pagar.

7. Posición en Moneda Extranjera y Protección por Riesgo Cambiario:

a) Activos en moneda extranjera:

No aplica para el Municipio.

b) Pasivos en moneda extranjera:

No aplica para el Municipio.

c) Posición en moneda extranjera:

No aplica para el Municipio.

d) Tipo de cambio:

No aplica para el Municipio.

MUNICIPIO DE SAN FELIPE
CORRESPONDIENTES AL MES DE DICIEMBRE DE 2024

e) Equivalente en moneda nacional:

No aplica para el Municipio.

Lo anterior por cada tipo de moneda extranjera que se encuentre en los rubros de activo y pasivo.
Adicionalmente se informará sobre los métodos de protección de riesgo por variaciones en el tipo de cambio.

8. Reporte Analítico del Activo:

Debe mostrar la siguiente información:

a) Vida útil o porcentajes de depreciación, deterioro o amortización utilizados en los diferentes tipos de activos:

Se presentan de acuerdo a los registros e información del sistema SAP.

b) Cambios en el porcentaje de depreciación o valor residual de los activos:

Se presentan de acuerdo al sistema SAP.

c) Importe de los gastos capitalizados en el ejercicio, tanto financieros como de investigación y desarrollo:

No aplica para el Municipio.

d) Riesgos por tipo de cambio o tipo de interés de las inversiones financieras:

No aplica para el Municipio.

e) Valor activado en el ejercicio de los bienes construidos por la entidad:

No aplica para el Municipio.

f) Otras circunstancias de carácter significativo que afecten el activo, tales como bienes en garantía, señalados en embargos, litigios, títulos de inversiones entregados en garantías, baja significativa del valor de inversiones financieras, etc.:

No aplica para el Municipio.

g) Desmantelamiento de Activos, procedimientos, implicaciones, efectos contables:

No aplica para el Municipio.

h) Administración de activos; planeación con el objetivo de que el ente los utilice de manera más efectiva:

MUNICIPIO DE SAN FELIPE
CORRESPONDIENTES AL MES DE DICIEMBRE DE 2024

Conforme a lo dispuesto por el CONAC, los bienes muebles e inmuebles fueron valorados y registrados en la contabilidad conforme a los registros de la Tesorería Municipal, arrojando patrimonio por la cantidad de 674,325,386.70

Adicionalmente, se deben incluir las explicaciones de las principales variaciones en el activo, en cuadros comparativos como sigue:

a) Inversiones en valores:

Esta Información se presenta en las Notas de Información Financiera

b) Patrimonio de Organismos descentralizados de Control Presupuestario Indirecto:

No aplica para el Municipio.

c) Inversiones en empresas de participación mayoritaria:

No aplica para el Municipio.

d) Inversiones en empresas de participación minoritaria:

No aplica para el Municipio.

e) Patrimonio de organismos descentralizados de control presupuestario directo, según corresponda:

No aplica para el Municipio.

9. Fideicomisos, Mandatos y Análogos:

a) Por ramo administrativo que los reporta:

Convenio de Adhesión a Fideicomiso PITM.

Se constituyó un convenio de adhesión con la institución fiduciaria Banco Regional de Monterrey S.A., Institución de Banca Múltiple, BanRegio Grupo Financiero, como fideicomiso privado en el que el municipio de San Felipe se constituye como Fideicomitente y Fideicomisario, con el objeto de dicho instrumento financiero para la construcción de un parque industrial en el predio denominado la estación, inmueble que enajenado por el municipio como aportación al fideicomiso al recibir la cantidad de \$5,000,000.00 en dos exhibiciones, fideicomiso privado creado por la empresa Parque Industrial Torres Mochas S. de R.L. de C.V., en el que el municipio de San Felipe Guanajuato recibirá regalías por la cantidad en dinero que resulte más alta de las siguientes dos opciones:

Opción A: Que "EL MUNICIPIO" reciba el equivalente al 20% (veinte por ciento), del monto que se obtenga por la enajenación de los lotes o fracciones de terreno del Parque Industrial y que legalmente se puedan enajenar conforme a lo que se ha establecido en el presente Convenio de Adhesión.

MUNICIPIO DE SAN FELIPE
CORRESPONDIENTES AL MES DE DICIEMBRE DE 2024

Dicho porcentaje de las ventas deberá de ser calculado sobre el importe bruto de la enajenación que se haya realizado, sin aplicar descuentos por ningún concepto;

Opción B: Que "EL MUNICIPIO" reciba la cantidad de \$65.00 (Sesenta y Cinco Pesos 00/100 M.N.) por cada metro cuadrado de lote o fracción de terreno del Parque Industrial y que legalmente se puedan enajenar conforme a lo que se ha establecido en el Convenio de Adhesión.

Cabe hacer la aclaración, que en la documentación e información que se recibió en el proceso de Entrega-Recepción, en ningún apartado se encontró el Expediente relacionado con el Convenio de Adhesión a Fideicomiso PITM descrito, sin embargo, se sigue considerando en las presentes notas, ya que así se ha venido reportando desde la anterior Administración.

Fideicomiso Banamex

La cuenta 135672 Fideicomiso Banamex solo se registra como referencia en las conciliaciones bancarias sin embargo dicho Fideicomiso se encuentra a nombre de Gobierno del Estado de Guanajuato y el municipio únicamente es Fideicomisario de los fondos estatales que se depositan en la subcuenta municipal para ser transferidos a una cuenta específica del programa presupuestario para ser ejercidos.

Cabe hacer la aclaración, que en la documentación e información que se recibió en el proceso de Entrega-Recepción, en ningún apartado se encontró el Expediente relacionado con el Fideicomiso Banamex descrito, sin embargo, se sigue considerando en las presentes notas, ya que así se ha venido reportando desde la anterior Administración.

b) Enlistar los de mayor monto de disponibilidad, relacionando aquéllos que conforman el 80% de las disponibilidades:

No aplica para el Municipio.

10. Reporte de la Recaudación:

a) Análisis del comportamiento de la recaudación correspondiente al ente público o cualquier tipo de ingreso, de forma separada los ingresos locales de los federales:

Esta Información se presenta en las Notas de Información Financiera

b) Proyección de la recaudación e ingresos en el mediano plazo:

Esta Información se presenta en las Notas de Información Financiera

11. Información sobre la Deuda y el Reporte Analítico de la Deuda:

a) Utilizar al menos los siguientes indicadores: deuda respecto al PIB y deuda respecto a la recaudación tomando, como mínimo, un período igual o menor a 5 años.

No aplica para el Municipio, debido a que no cuenta con Deuda Pública.

b) Información de manera agrupada por tipo de valor gubernamental o instrumento financiero en la que se considere intereses, comisiones, tasa, perfil de vencimiento y otros gastos de la deuda.

MUNICIPIO DE SAN FELIPE
CORRESPONDIENTES AL MES DE DICIEMBRE DE 2024

* Se anexará la información en las notas de desglose.

No aplica para el Municipio, debido a que no cuenta con Deuda Pública.

12. Calificaciones otorgadas:

Informar, tanto del ente público como cualquier transacción realizada, que haya sido sujeta a una calificación crediticia:

No aplica para el Municipio.

13. Proceso de Mejora:

a) Principales Políticas de control interno:

Se está actualizando los Manuales de Procedimientos y de Organización con los que cuenta la Administración Pública Municipal.

b) Medidas de desempeño financiero, metas y alcance:

La Dirección de Planeación se encuentra en fase de aplicar la metodología de evaluación de desempeño en el cumplimiento de metas.

14. Información por Segmentos:

Cuando se considere necesario se podrá revelar la información financiera de manera segmentada debido a la diversidad de las actividades y operaciones que realizan los entes públicos, ya que la misma proporciona información acerca de las diferentes actividades operativas en las cuales participa, de los productos o servicios que maneja, de las diferentes áreas geográficas, de los grupos homogéneos con el objetivo de entender el desempeño del ente, evaluar mejor los riesgos y beneficios del mismo; y entenderlo como un todo y sus partes integrantes.

Consecuentemente, esta información contribuye al análisis más preciso de la situación financiera, grados y fuentes de riesgo y crecimiento potencial de negocio.

No aplica para el Municipio.

15. Eventos Posteriores al Cierre:

El ente público informará el efecto en sus estados financieros de aquellos hechos ocurridos en el período posterior al que informa, que proporcionan mayor evidencia sobre eventos que le afectan económicamente y que no se conocían a la fecha de cierre.

El ente público no tuvo eventos posteriores al cierre.

MUNICIPIO DE SAN FELIPE
CORRESPONDIENTES AL MES DE DICIEMBRE DE 2024

16. Partes Relacionadas:

Se debe establecer por escrito que no existen partes relacionadas que pudieran ejercer influencia significativa sobre la toma de decisiones financieras y operativas:

No aplica para el Municipio.

17. Responsabilidad Sobre la Presentación Razonable de la Información Contable:

La Información Contable deberá estar firmada en cada página de la misma e incluir al final la siguiente leyenda: "Bajo protesta de decir verdad declaramos que los Estados Financieros y sus notas, son razonablemente correctos y son responsabilidad del emisor".

Todos los Estados Financieros presentan la leyenda descrita.

Recomendaciones:

Conforme a la revisión a las cuentas bancarias a nombre del municipio, la cuenta 0220794431 del banco Banorte y la cuenta 84119133 de banco Banamex, estas cuentas se encuentran intervenidas legalmente por lo que a la fecha no se pueden mover los recursos, esto conforme a oficios PM-0315/2016 de fecha 01 de junio del 2016, 1209/2016 de fecha 20 de diciembre del 2016, sm-1241/2016 de fecha 22 de diciembre del 2016, 1208/2016 de fecha 20 de diciembre del 2016, SM 1242/2016 de fecha 22 diciembre del 2016, TM-0208/2018 de fecha 05 de marzo del 2018 y TM-0312/2018 de fecha 09 de abril del 2018. Los fondos federales de aportaciones para la infraestructura social municipal de los ejercicios fiscales 2008 y 2009 registrados en el presupuesto de egresos, se encuentran sujetos a procesos legales por los que no ha sido posible su liberación. Los Intereses que genera la cuenta 191338 FIDER de banco Banamex se acumulan en la cuenta corriente pero no se ligan a presupuesto ya que se encuentra intervenida.

Respecto a las anteriores recomendaciones anteriores se aclara que en la documentación e información que se recibió en el proceso de Entrega-Recepción, en ningún apartado se encontró el Expediente relacionado con los temas descritos, sin embargo, se sigue considerando en las presentes notas, ya que así se ha venido reportando desde la anterior Administración.

"Bajo protesta de decir verdad declaramos que los Estados Financieros y sus notas, son razonablemente correctos y son responsabilidad del emisor".

LIC. SARAI LEPE MONJARRAS
Presidenta Municipal
Autorizó

C.P. LUZ MARIA ROBLEDO GARCIA
Tesorera Municipal
Elaboró

LIC. MARICELA BELTRAN CARRERAS
Presidenta de la Comisión de
Hacienda, Patrimonio y Cuenta Pública



Municipio de San Felipe Estado Analítico de Ingresos Del 1 de Enero al 31 de Diciembre de 2024						
Rubro de Ingresos	Ingresos					Diferencia (6 = 5 - 1)
	Estimado (1)	Ampliaciones y Reducciones (2)	Modificado (3 = 1 + 2)	Devengado (4)	Recaudado (5)	
Impuestos	24,489,566.29	2,604,516.75	27,094,083.04	30,263,312.73	30,263,312.73	5,773,746.44
Cuotas y Aportaciones de Seguridad Social	0.00	0.00	0.00	0.00	0.00	0.00
Contribuciones de Mejoras	0.00	0.00	0.00	0.00	0.00	0.00
Derechos	5,868,872.28	6,126,117.81	11,994,990.09	10,641,652.47	10,641,652.47	4,772,780.19
Productos	8,192,180.64	4,436,081.09	12,628,261.73	15,757,471.37	15,757,471.37	7,565,290.73
Aprovechamientos	2,470,631.09	-174,074.22	2,296,556.87	3,910,568.72	3,910,568.72	1,439,937.63
Ingresos por Venta de Bienes, Prestación de Servicios y Otros Ingresos	0.00	0.00	0.00	0.00	0.00	0.00
Participaciones, Aportaciones, Convenios, Incentivos de Derivados de la Colaboración Fiscal y Fondos Distintos de Aportaciones	414,243,345.94	8,940,574.19	423,183,920.13	425,848,176.42	425,848,176.42	11,604,830.48
Transferencias, Asignaciones, Subsidios y Subvenciones, y Pensiones y Jubilaciones	357,133.40	55,308,561.29	55,665,694.69	50,476,101.50	50,476,101.50	50,118,968.10
Ingresos Derivados de Financiamientos	0.00	0.00	0.00	0.00	0.00	0.00
Total	455,621,729.64	77,241,776.91	532,863,506.55	536,897,283.21	536,897,283.21	81,275,553.57
					Ingresos Excedentes	81,275,553.57
Estado Analítico de Ingresos Por Fuente de Financiamiento						
Estado Analítico de Ingresos Por Fuente de Financiamiento	Ingresos					Diferencia (6 = 5 - 1)
	Estimado (1)	Ampliaciones y Reducciones (2)	Modificado (3 = 1 + 2)	Devengado (4)	Recaudado (5)	
Ingresos del Poder Ejecutivo Federal o Estatal y de los Municipios	466,621,729.64	77,241,776.91	532,863,506.55	536,897,283.21	536,897,283.21	81,275,553.57
Impuestos	24,489,566.29	2,604,516.75	27,094,083.04	30,263,312.73	30,263,312.73	5,773,746.44
Cuotas y Aportaciones de Seguridad Social	0.00	0.00	0.00	0.00	0.00	0.00
Contribuciones de Mejoras	0.00	0.00	0.00	0.00	0.00	0.00
Derechos	5,868,872.28	6,126,117.81	11,994,990.09	10,641,652.47	10,641,652.47	4,772,780.19
Productos ¹	8,192,180.64	4,436,081.09	12,628,261.73	15,757,471.37	15,757,471.37	7,565,290.73
Aprovechamientos ²	2,470,631.09	-174,074.22	2,296,556.87	3,910,568.72	3,910,568.72	1,439,937.63
Participaciones, Aportaciones, Convenios, Incentivos Derivados de la Colaboración Fiscal y Fondos Distintos de Aportaciones	414,243,345.94	8,940,574.19	423,183,920.13	425,848,176.42	425,848,176.42	11,604,830.48
Transferencias, Asignaciones, Subsidios y Subvenciones, y Pensiones y Jubilaciones	357,133.40	55,308,561.29	55,665,694.69	50,476,101.50	50,476,101.50	50,118,968.10
Ingresos de los Entes Públicos de los Poderes Legislativo y Judicial, de los Órganos Autónomos y del Sector Paraestatal o Paramunicipal, así como de las Empresas Productivas del Estado	0.00	0.00	0.00	0.00	0.00	0.00
Cuotas y Aportaciones de Seguridad Social	0.00	0.00	0.00	0.00	0.00	0.00
Productos ¹	0.00	0.00	0.00	0.00	0.00	0.00
Ingresos por Venta de Bienes, Prestación de Servicios y Otros Ingresos ³	0.00	0.00	0.00	0.00	0.00	0.00
Transferencias, Asignaciones, Subsidios y Subvenciones, y Pensiones y Jubilaciones	0.00	0.00	0.00	0.00	0.00	0.00
Ingresos Derivados de Financiamiento	0.00	0.00	0.00	0.00	0.00	0.00
Ingresos Derivados de Financiamientos	0.00	0.00	0.00	0.00	0.00	0.00
Total	455,621,729.64	77,241,776.91	532,863,506.55	536,897,283.21	536,897,283.21	81,275,553.57
					Ingresos Excedentes	81,275,553.57

¹ Incluye intereses que generan las cuentas bancarias de los entes públicos en productos.

² Incluye donativos en efectivo del Poder Ejecutivo, entre otros aprovechamientos.

³ Se refiere a los ingresos propios obtenidos por los Poderes Legislativo y Judicial, los Órganos Autónomos y las entidades de la administración pública paraestatal y paramunicipal, por sus actividades diversas no inherentes a su función que generan recursos y que no sean ingresos por venta de bienes o prestación de servicios, tales como donativos en efectivo, entre otros.



LIC. SARAIPE MONJARAS
Presidente Municipal
Autorizó



C.P. LUZ MARIA ROBLEDO GARCÍA
Tesorera Municipal
Elaboró



LIC. MARICELA BELTRAN CARRERA
Presidenta de la Comisión de
Hacienda, Patrimonio y Cuenta Pública

Municipio de San Felipe
Estado Analítico del Ejercicio del Presupuesto de Egresos
Clasificación Administrativa
Del 1 de Enero al 31 de Diciembre de 2024

Concepto	Egresos					Subejercicio
	Aprobado	Ampliaciones/ (Reducciones)	Modificado	Devengado	Pagado	
	1	2	3=(1+2)	4	5	6=(3+4)
31111M290010000 PRESIDENCIA MUNICIPAL	41,971,354.30	-763,744.97	41,207,609.33	39,415,207.38	39,302,118.13	1,792,401.95
31111M290020000 SECRETARIA DEL AYUNTAMIE	2,278,968.17	262,605.27	2,541,573.44	2,132,261.96	2,076,927.94	409,311.48
31111M290030000 TESORERIA MUNICIPAL	11,396,087.67	-1,131,176.66	10,264,911.01	8,052,840.19	7,894,204.15	2,212,070.82
31111M290040000 DIRECCION DE RECURSOS HU	17,253,096.60	2,244,384.40	19,497,481.00	15,092,236.41	14,979,591.50	4,405,244.59
31111M290050000 OFICIALIA MAYOR	16,251,754.09	-1,598,017.44	14,653,736.65	14,430,752.37	14,255,017.76	222,984.28
31111M290060000 DIRECCION DE OBRAS PUBLI	160,336,908.29	170,884,743.94	331,221,652.23	291,165,356.65	290,198,106.61	40,056,295.58
31111M290070000 DIRECCION DE DESARROLLO	7,138,783.69	1,547,416.10	8,686,199.79	7,418,313.85	7,280,952.24	1,269,885.94
31111M290080000 DIRECCION DE SEGURIDAD P	67,477,788.09	786,455.47	68,264,243.56	63,792,961.51	62,652,964.43	4,471,282.05
31111M290090000 UNIDAD DE TRANSPARENCIA	585,409.72	55,500.00	640,909.72	497,444.09	484,915.76	143,465.63
31111M290100000 DIRECCION DE ATENCION A	1,416,790.66	101,512.21	1,518,302.87	1,170,230.14	1,149,622.66	348,072.73
31111M290110000 DIRECCION DE DESARROLLO	14,859,168.67	294,038.67	15,153,207.34	14,386,652.47	14,304,194.11	786,554.87
31111M290120000 DIRECCION DE DESARROLLO	9,539,616.94	8,587,075.04	18,126,691.98	17,622,654.99	17,540,253.82	504,036.99
31111M290130000 DIRECCION DE DESARROLLO	3,107,970.38	-62,088.66	3,045,881.72	2,825,383.62	2,758,732.67	220,498.10
31111M290140000 DIRECCION DE CASA DE LA	2,646,825.21	758,110.18	3,404,935.39	3,095,707.62	3,028,416.77	309,227.77
31111M290150000 DIRECCION DE PLANEACION	2,173,760.22	-404,401.52	1,769,358.70	1,491,380.23	1,461,593.94	277,978.47
31111M290160000 DIRECCION DE SERVICIOS P	52,080,863.20	4,707,008.71	56,787,871.91	51,089,178.14	50,673,517.68	5,698,693.77
31111M290170000 DIRECCION DE MEDIO AMBIE	6,620,782.03	437,381.45	7,058,163.48	6,727,528.90	6,581,875.46	330,634.58
31111M290180000 DIRECCION DE DERECHOS HU	807,368.86	6,000.00	813,368.86	682,599.90	664,876.16	130,768.96
31111M290190000 DIRECCION DE FISCALIZACI	2,436,783.91	126,420.00	2,563,203.91	2,165,140.99	2,113,249.40	398,062.92
31111M290200000 DIRECCION DE EDUCACION Y	5,878,589.86	16,209.50	5,894,799.36	5,647,529.40	5,529,300.43	247,269.96
31111M290210000 DIRECCION DE DEPORTE	3,763,582.23	69,668.04	3,833,250.27	3,392,537.33	3,321,083.94	440,712.94
31111M290220000 DIRECCION DE SALUD	1,494,605.49	14,000.00	1,508,605.49	1,267,735.04	1,262,996.62	240,870.45
31111M290230000 UNIDAD DE ASUNTOS JURIDI	8,711,858.77	5,648,099.15	14,359,957.92	9,153,530.86	9,083,740.41	5,208,427.06
31111M290240000 UNIDAD DE PROTECCION CIV	9,876,128.28	2,263,422.30	12,139,550.58	11,767,960.37	11,603,897.67	371,590.21
31111M290250000 JUZGADO ADMINISTRATIVO M	494,989.57	-41,140.42	453,849.15	325,881.84	319,716.16	127,967.31
31111M290260000 UNIDAD DE ATENCION A MIG	620,209.90	65,000.00	685,209.90	571,064.01	559,111.52	114,145.89
31111M290270000 CONTRALORIA MUNICIPAL	4,401,684.84	221,550.66	4,623,235.50	3,791,289.90	3,688,548.64	831,945.60
Total del Gasto	455,621,729.64	195,096,031.42	650,717,761.06	579,169,360.16	574,769,526.58	71,548,400.90

Municipio de San Felipe
Estado Analítico del Ejercicio del Presupuesto de Egresos
Clasificación Administrativa (Poderes)
Del 1 de Enero al 31 de Diciembre de 2024

Concepto	Egresos					Subejercicio
	Aprobado	Ampliaciones/ (Reducciones)	Modificado	Devengado	Pagado	
	1	2	3=(1+2)	4	5	6=(3+4)
Poder Ejecutivo	0.00	0.00	0.00	0.00	0.00	0.00
Poder Legislativo	0.00	0.00	0.00	0.00	0.00	0.00
Poder Judicial	0.00	0.00	0.00	0.00	0.00	0.00
Organismos Autónomos	0.00	0.00	0.00	0.00	0.00	0.00
Total del Gasto	0.00	0.00	0.00	0.00	0.00	0.00

Municipio de San Felipe
Estado Analítico del Ejercicio del Presupuesto de Egresos
Clasificación Administrativa (Sector Paraestatal)
Del 1 de Enero al 31 de Diciembre de 2024

Concepto	Egresos					Subejercicio
	Aprobado	Ampliaciones/ (Reducciones)	Modificado	Devengado	Pagado	
	1	2	3=(1+2)	4	5	6=(3+4)
Entidades Paraestatales y Fideicomisos No Empresariales y No Financieros	14,882,935.60	100,000.00	14,982,935.60	14,782,935.60	14,782,935.60	200,000.00
Instituciones Públicas de la Seguridad Social	0.00	0.00	0.00	0.00	0.00	0.00
Entidades Paraestatales Empresariales No Financieras con Participación Estatal Mayoritaria	0.00	0.00	0.00	0.00	0.00	0.00
Fideicomisos Empresariales No Financieros con Participación Estatal Mayoritaria	0.00	0.00	0.00	0.00	0.00	0.00
Entidades Paraestatales Empresariales Financieras Monetarias con Participación Estatal Mayoritaria	0.00	0.00	0.00	0.00	0.00	0.00
Entidades Paraestatales Financieras No Monetarias con Participación Estatal Mayoritaria	0.00	0.00	0.00	0.00	0.00	0.00
Fideicomisos Financieros Públicos con Participación Estatal Mayoritaria	0.00	0.00	0.00	0.00	0.00	0.00
Total del Gasto	14,882,935.60	100,000.00	14,982,935.60	14,782,935.60	14,782,935.60	200,000.00

"Bajo protesta de decir verdad declaramos que los Estados Financieros y sus notas, son razonablemente correctos y son responsabilidad del emisor"



C.P. LUZ MARRIA ROBELO GARCIA
Tesorera Municipal
Elaboro

LIC. MARICELA BELTRAN CARBERAS
Presidenta de la Comisión de Hacienda, Patrimonio y Cuenta Pública



Municipio de San Felipe
Estado Analítico del Ejercicio del Presupuesto de Egresos
Clasificación Económica (por Tipo de Gasto)
Del 1 de Enero al 31 de Diciembre de 2024

Concepto	Egresos					Subejercicio
	Aprobado	Ampliaciones/ (Reducciones)	Modificado	Devengado	Pagado	
	1	2	3 = (1 + 2)	4	5	
Gasto Corriente	296,061,013.20	34,177,879.92	330,238,893.12	299,455,572.05	295,769,878.69	30,783,321.07
Gasto de Capital	145,914,995.00	160,918,151.50	306,833,146.50	269,416,596.34	268,702,456.12	37,416,550.16
Amortización de la Deuda y Disminución de Pasivos	0.00	0.00	0.00	0.00	0.00	0.00
Pensiones y Jubilaciones	13,645,721.44	0.00	13,645,721.44	10,297,191.77	10,297,191.77	3,348,529.67
Participaciones	0.00	0.00	0.00	0.00	0.00	0.00
Total del Gasto	455,621,729.64	195,096,031.42	650,717,761.06	579,169,360.16	574,769,526.58	71,548,400.90



Sari Lepe Monjaras
LIC. SARAI LEPE MONJARAS
 Presidenta Municipal
 Autorizó



Luiz Maria Robledo Garcia
C.P. LUZ MARIA ROBLEDO GARCIA
 Tesorera Municipal
 Elaboró



Maricela Beltran Carreras
LIC. MARICELA BELTRAN CARRERAS
 Presidenta de la Comisión de
 Hacienda, Patrimonio y Cuenta Pública

Municipio de San Felipe
Estado Analítico del Ejercicio del Presupuesto de Egresos
Clasificación por Objeto de Gasto (Capítulo y Concepto)
Del 1 de Enero al 31 de Diciembre de 2024

Concepto	Egresos					Subejercicio
	Aprobado	Ampliaciones/ (Reducciones)	Modificado	Devengado	Pagado	
	1	2	3 = (1 + 2)	4	5	6 = (3 - 4)
Servicios Personales	139,662,787.69	78,000.00	139,740,787.69	134,089,158.31	130,930,659.19	5,651,629.38
Remuneraciones al Personal de Carácter Permanente	85,281,095.52	-1,568,997.07	83,712,098.45	81,628,433.74	81,616,296.80	2,083,664.71
Remuneraciones al Personal de Carácter Transitorio	0.00	78,000.00	78,000.00	77,916.00	77,916.00	84.00
Remuneraciones Adicionales y Especiales	12,804,977.86	-220,000.00	12,584,977.86	10,787,557.57	10,787,557.57	1,797,420.29
Seguridad Social	23,978,170.04	0.00	23,978,170.04	23,431,862.51	20,364,404.62	546,307.53
Otras Prestaciones Sociales y Económicas	14,157,611.47	1,917,386.79	16,074,998.26	14,874,704.65	14,795,800.36	1,200,293.61
Previsiones	0.00	0.00	0.00	0.00	0.00	0.00
Pago de Estímulos a Servidores Públicos	3,440,932.80	-128,389.72	3,312,543.08	3,288,683.84	3,288,683.84	23,859.24
Materiales y Suministros	36,377,471.84	5,063,930.33	41,441,402.17	40,327,527.43	40,318,887.43	1,113,874.74
Materiales de Administración, Emisión de Documentos y Artículos Oficiales	3,349,951.15	-818,577.48	2,531,373.67	2,108,246.04	2,108,246.04	423,127.63
Alimentos y Utensilios	1,069,560.19	-108,421.33	961,138.86	893,596.72	893,596.72	67,542.14
Materias Primas y Materiales de Producción y Comercialización	14,889.36	-6,723.01	8,166.35	0.00	0.00	8,166.35
Materiales y Artículos de Construcción y de Reparación	3,147,503.11	5,089,082.13	8,236,585.24	8,195,686.40	8,195,686.40	40,898.84
Productos Químicos, Farmacéuticos y de Laboratorio	464,392.00	-81,649.35	382,742.65	378,460.65	378,460.65	4,282.00
Combustibles, Lubrificantes y Aditivos	18,969,307.51	1,253,659.71	20,222,967.22	19,912,891.13	19,912,525.13	310,076.09
Vestuario, Blancos, Prendas de Protección y Artículos Deportivos	3,724,697.17	375.86	3,725,073.03	3,662,692.99	3,662,692.99	62,380.04
Materiales y Suministros Para Seguridad	1,050,000.00	-250,594.27	799,405.73	799,405.73	799,405.73	0.00
Herramientas, Refacciones y Accesorios Menores	4,587,171.35	-13,221.93	4,573,949.42	4,376,547.77	4,368,273.77	197,401.65
Servicios Generales	62,349,104.07	25,453,441.03	87,802,545.10	68,453,949.49	67,935,395.25	19,348,595.61
Servicios Básicos	17,859,699.53	6,354,862.56	24,214,562.09	19,309,605.02	19,258,724.02	4,904,957.07
Servicios de Arrendamiento	2,976,495.12	1,363,145.82	4,339,640.94	4,041,160.20	4,041,160.20	298,480.74
Servicios Profesionales, Científicos, Técnicos y Otros Servicios	14,159,604.48	1,665,165.28	15,824,769.76	12,077,201.59	12,077,201.59	3,747,568.17
Servicios Financieros, Bancarios y Comerciales	3,782,133.40	338,346.12	4,120,479.52	3,511,306.95	3,509,815.71	609,172.57
Servicios de Instalación, Reparación, Mantenimiento y Conservación	3,031,316.04	-372,991.37	2,658,324.67	2,515,225.45	2,514,703.45	143,099.22
Servicios de Comunicación Social y Publicidad.	497,202.91	24,380.57	521,583.48	378,688.57	378,688.57	142,894.91
Servicios de Traslado y Viáticos	102,928.70	-10,572.18	92,356.52	50,417.74	50,417.74	41,936.78
Servicios Oficiales	6,775,000.00	10,893,385.55	17,668,385.55	17,229,426.88	17,227,926.88	438,958.67
Otros Servicios Generales	13,164,725.89	5,197,718.68	18,362,444.57	9,340,917.09	8,876,757.09	9,021,527.48
Transferencias, Asignaciones, Subsidios y Otras Ayudas	61,617,371.04	13,282,508.56	74,899,879.60	66,882,128.59	66,882,128.59	8,017,751.01
Transferencias Internas y Asignaciones al Sector Público	14,782,935.60	0.00	14,782,935.60	14,782,935.60	14,782,935.60	0.00
Transferencias al Resto del Sector Público	100,000.00	-100,000.00	0.00	0.00	0.00	0.00
Subsidios y Subvenciones	12,500,000.00	915,891.40	13,415,891.40	13,014,518.90	13,014,518.90	401,372.50
Ayudas Sociales	20,588,714.00	12,466,617.16	33,055,331.16	28,787,482.32	28,787,482.32	4,267,848.84
Pensiones y Jubilaciones	13,645,721.44	0.00	13,645,721.44	10,297,191.77	10,297,191.77	3,348,529.67
Transferencias a Fideicomisos, Mandatos y Otros Análogos	0.00	0.00	0.00	0.00	0.00	0.00
Transferencias a la Seguridad Social	0.00	0.00	0.00	0.00	0.00	0.00
Donativos	0.00	0.00	0.00	0.00	0.00	0.00
Transferencias al Exterior	0.00	0.00	0.00	0.00	0.00	0.00
Bienes Muebles, Inmuebles e Intangibles	20,991,450.00	-596,408.42	20,395,041.58	19,504,659.80	19,504,659.80	890,381.78
Mobiliario y Equipo de Administración	404,990.00	1,515,009.35	1,919,999.35	1,197,921.72	1,197,921.72	722,077.63
Mobiliario y Equipo Educativo y Recreativo	20,000.00	258,169.41	278,169.41	277,862.45	277,862.45	306.96
Equipo e Instrumental Médico y de Laboratorio	100,000.00	-19,148.00	80,852.00	80,852.00	80,852.00	0.00
Vehículos y Equipo de Transporte	14,845,000.00	-279,150.10	14,565,849.90	14,565,849.90	14,565,849.90	0.00
Equipo de Defensa y Seguridad	0.00	0.00	0.00	0.00	0.00	0.00
Maquinaria, Otros Equipos y Herramientas	3,279,660.00	89,755.90	3,369,415.90	3,315,321.88	3,315,321.88	54,094.02
Activos Biológicos	0.00	0.00	0.00	0.00	0.00	0.00
Bienes Inmuebles	0.00	0.00	0.00	0.00	0.00	0.00
Activos Intangibles	2,341,800.00	-2,161,044.98	180,755.02	66,851.85	66,851.85	113,903.17
Inversión Pública	123,655,545.00	155,703,332.33	279,358,877.33	243,940,529.51	243,226,389.29	35,418,347.82
Obra Pública en Bienes de Dominio Público	121,655,545.00	151,656,201.22	273,311,746.22	240,907,121.42	240,192,981.20	32,404,624.80
Obra Pública en Bienes Propios	2,000,000.00	4,047,131.11	6,047,131.11	3,033,408.09	3,033,408.09	3,013,723.02
Proyectos Productivos y Acciones de Fomento	0.00	0.00	0.00	0.00	0.00	0.00
Inversiones Financieras y Otras Provisiones	9,700,000.00	-9,700,000.00	0.00	0.00	0.00	0.00
Inversiones Para el Fomento de Actividades Productivas.	0.00	0.00	0.00	0.00	0.00	0.00
Acciones y Participaciones de Capital	0.00	0.00	0.00	0.00	0.00	0.00
Compra de Títulos y Valores	0.00	0.00	0.00	0.00	0.00	0.00
Concesión de Préstamos	0.00	0.00	0.00	0.00	0.00	0.00
Inversiones en Fideicomisos, Mandatos y Otros Análogos	0.00	0.00	0.00	0.00	0.00	0.00
Otras Inversiones Financieras	0.00	0.00	0.00	0.00	0.00	0.00
Provisiones para Contingencias y Otras Erogaciones Especiales	9,700,000.00	-9,700,000.00	0.00	0.00	0.00	0.00
Participaciones y Aportaciones	1,268,000.00	5,811,227.59	7,079,227.59	5,971,407.03	5,971,407.03	1,107,820.56
Participaciones	0.00	0.00	0.00	0.00	0.00	0.00
Aportaciones	0.00	0.00	0.00	0.00	0.00	0.00
Convenios	1,268,000.00	5,811,227.59	7,079,227.59	5,971,407.03	5,971,407.03	1,107,820.56
Deuda Pública	0.00	0.00	0.00	0.00	0.00	0.00
Amortización de la Deuda Pública	0.00	0.00	0.00	0.00	0.00	0.00
Intereses de la Deuda Pública	0.00	0.00	0.00	0.00	0.00	0.00
Comisiones de la Deuda Pública	0.00	0.00	0.00	0.00	0.00	0.00
Gastos de la Deuda Pública	0.00	0.00	0.00	0.00	0.00	0.00
Costo por Coberturas	0.00	0.00	0.00	0.00	0.00	0.00
Apoyos Financieros	0.00	0.00	0.00	0.00	0.00	0.00
Adeudos de Ejercicios Fiscales Anteriores (Adefas)	0.00	0.00	0.00	0.00	0.00	0.00
Total del Gasto	455,621,729.64	199,096,031.42	650,717,761.06	579,166,360.16	574,709,526.88	76,018,234.86

*Bajo protesta de decir verdad declaramos que los Estados Financieros y sus notas, son razonablemente correctos y son responsabilidad del emisor.

LIC. SARAI LEPE MONJARAS
Presidenta Municipal
Autorizó

C.P. LUZ MARÍA ROBLEDO GARCÍA
Tesorera Municipal
Elaboró

LIC. MARICELA BELTRAN CARRERAS
Presidenta de la Comisión de
Hacienda, Patrimonio y Cuenta Pública



Municipio de San Felipe
Estado Analítico del Ejercicio del Presupuesto de Egresos
Clasificación Funcional (Finalidad y Función)
Del 1 de Enero al 31 de Diciembre de 2024

Concepto	Egresos					Subejercicio
	Aprobado	Ampliaciones/ (Reducciones)	Modificado	Devengado	Pagado	
	1	2	3 = (1 + 2)	4	5	
Gobierno	184,300,459.08	7,614,536.24	191,914,995.32	171,197,411.02	169,027,224.17	20,717,584.30
Legislación	0.00	0.00	0.00	0.00	0.00	0.00
Justicia	1,302,358.43	-35,140.42	1,267,218.01	1,008,481.74	984,592.32	258,736.27
Coordinación de la Política de Gobierno	76,409,590.29	3,431,091.15	79,840,681.44	70,985,486.71	70,427,058.34	8,855,194.73
Relaciones Exteriores	0.00	0.00	0.00	0.00	0.00	0.00
Asuntos Financieros y Hacendarios	11,396,087.67	-1,131,176.66	10,264,911.01	8,052,840.19	7,894,204.15	2,212,070.82
Seguridad Nacional	0.00	0.00	0.00	0.00	0.00	0.00
Asuntos de Orden Público y de Seguridad Interior	77,353,916.37	3,049,877.77	80,403,794.14	75,560,921.88	74,256,862.10	4,842,872.26
Otros Servicios Generales	17,838,506.32	2,299,884.40	20,138,390.72	15,589,680.50	15,464,507.26	4,548,710.22
Desarrollo Social	259,344,869.71	178,768,000.14	438,112,869.85	388,184,153.16	386,088,799.19	49,928,716.69
Protección Ambiental	6,620,782.03	437,381.45	7,058,163.48	6,727,528.90	6,581,875.46	330,634.58
Vivienda y Servicios a la Comunidad	237,523,694.23	177,371,118.76	414,894,812.99	366,882,884.73	365,215,503.31	48,011,928.26
Salud	1,494,605.49	14,000.00	1,508,605.49	1,267,735.04	1,262,996.62	240,870.45
Recreación, Cultura y Otras Manifestaciones Sociales	7,827,198.10	929,290.43	8,756,488.53	7,658,475.09	7,499,123.37	1,098,013.44
Educación	5,878,589.86	16,209.50	5,894,799.36	5,647,529.40	5,529,300.43	247,269.96
Protección Social	0.00	0.00	0.00	0.00	0.00	0.00
Otros Asuntos Sociales	0.00	0.00	0.00	0.00	0.00	0.00
Desarrollo Económico	11,976,400.85	8,713,495.04	20,689,895.89	19,787,795.98	19,653,503.22	902,099.91
Asuntos Económicos, Comerciales y Laborales en General	11,976,400.85	8,713,495.04	20,689,895.89	19,787,795.98	19,653,503.22	902,099.91
Agropecuaria, Silvicultura, Pesca y Caza	0.00	0.00	0.00	0.00	0.00	0.00
Combustibles y Energía	0.00	0.00	0.00	0.00	0.00	0.00
Minería, Manufacturas y Construcción	0.00	0.00	0.00	0.00	0.00	0.00
Transporte	0.00	0.00	0.00	0.00	0.00	0.00
Comunicaciones	0.00	0.00	0.00	0.00	0.00	0.00
Turismo	0.00	0.00	0.00	0.00	0.00	0.00
Ciencia, Tecnología e Innovación	0.00	0.00	0.00	0.00	0.00	0.00
Otras Industrias y Otros Asuntos Económicos	0.00	0.00	0.00	0.00	0.00	0.00
Otras no Clasificadas en Funciones Anteriores	0.00	0.00	0.00	0.00	0.00	0.00
Transacciones de la Deuda Pública / Costo Financiero de la Deuda	0.00	0.00	0.00	0.00	0.00	0.00
Gobierno	0.00	0.00	0.00	0.00	0.00	0.00
Saneamiento del Sistema Financiero	0.00	0.00	0.00	0.00	0.00	0.00
Adeudos de Ejercicios Fiscales Anteriores	0.00	0.00	0.00	0.00	0.00	0.00
Total del Gasto	455,621,729.64	195,096,031.42	650,717,761.06	579,169,360.16	574,769,526.58	71,548,400.90

"Bajo protesta de decir verdad declaramos que los Estados Financieros y sus notas, son razonablemente correctos y son responsabilidad del emisor"

LIC. SARAI LEPE MONARAS
 Presidenta Municipal
 Autorizo

C.P. LUZ MARIA ROBLEDO GARCIA
 Tesorera Municipal
 Elaboro

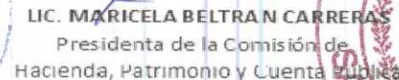
LIC. MARICELA BELTRAN CARRERAS
 Presidenta de la Comisión de
 Hacienda, Patrimonio y Cuenta Pública



Municipio de San Felipe
Endeudamiento Neto
Del 1 de Enero al 31 de Diciembre de 2024

Identificación de Crédito o Instrumento	Contratación / Colocación	Amortización	Endeudamiento Neto
	A	B	C = A - B
Créditos Bancarios			
Durante el periodo no se obtuvieron créditos.			
Total Créditos Bancarios	0.00	0.00	0.00
Otros Instrumentos de Deuda			
Durante el periodo no se tienen instrumentos.			
Total Otros Instrumentos de Deuda	0.00	0.00	0.00
TOTAL	0.00	0.00	0.00

"Bajo protesta de decir verdad declaramos que los Estados Financieros y sus notas, son razonablemente correctos y son responsabilidad del emisor"

Sara Lepe Monjaras

LC. SARA LEPE MONJARAS
 Presidenta Municipal
 Autorizó

Luz Maria Robledo Garcia

C.P. LUZ MARIA ROBLEDO GARCIA
 Tesorera Municipal
 Elaboró

Maricela Beltran Carreras

LIC. MARICELA BELTRAN CARRERAS
 Presidenta de la Comisión de
 Hacienda, Patrimonio y Cuenta Pública

Municipio de San Felipe Flujo de Fondos Del 1 de Enero al 31 de Diciembre de 2024			
Concepto	Estimado / Aprobado	Devengado	Recaudado / Pagado
Rubros de Ingresos	455,621,729.64	536,897,283.21	536,897,283.21
Impuestos	24,489,566.29	30,263,312.73	30,263,312.73
Cuotas y Aportaciones de Seguridad Social	0.00	0.00	0.00
Contribuciones de Mejoras	0.00	0.00	0.00
Derechos	5,868,872.28	10,641,652.47	10,641,652.47
Productos	8,192,180.64	15,757,471.37	15,757,471.37
Aprovechamientos	2,470,631.09	3,910,568.72	3,910,568.72
Ingresos por Ventas de Bienes y Servicios	0.00	0.00	0.00
Participaciones y Aportaciones	414,243,345.94	425,848,176.42	425,848,176.42
Transferencias, Asignaciones, Subsidios y Otras Ayudas	357,133.40	50,476,101.50	50,476,101.50
Ingresos Derivados de Financiamientos	0.00	0.00	0.00
Capítulos de Gasto	455,621,729.64	579,169,360.16	574,769,526.58
Servicios Personales	139,662,787.69	134,089,158.31	130,930,659.19
Materiales y Suministros	36,377,471.84	40,327,527.43	40,318,887.43
Servicios Generales	62,349,104.07	68,453,949.49	67,935,395.25
Transferencias, Asignaciones, Subsidios y Otras Ayudas	61,617,371.04	66,882,128.59	66,882,128.59
Bienes Muebles, Inmuebles e Intangibles	20,991,450.00	19,504,659.80	19,504,659.80
Inversión Pública	123,655,545.00	243,940,529.51	243,226,389.29
Inversiones Financieras y Otras Provisiones	9,700,000.00	0.00	0.00
Participaciones y Aportaciones	1,268,000.00	5,971,407.03	5,971,407.03
Deuda Pública	0.00	0.00	0.00
Superávit/Déficit	0.00	-42,272,076.95	-37,872,243.37

Concepto	Estimado / Aprobado	Devengado	Recaudado / Pagado
No Etiquetado	0.00	-17,101,132.67	-13,424,079.31
Recursos Fiscales	0.00	12,818,729.72	12,873,123.96
Financiamientos Internos	0.00	0.00	0.00
Financiamientos Externos	0.00	0.00	0.00
Ingresos Propios	0.00	0.00	0.00
Recursos Federales	0.00	-30,025,592.64	-26,402,933.52
Recursos Estatales	0.00	305,730.25	305,730.25
Otros Recursos de Libre Disposición	0.00	-200,000.00	-200,000.00
Etiquetado	0.00	-25,170,944.28	-24,448,164.06
Recursos Federales	0.00	-23,704,660.14	-23,696,020.14
Recursos Estatales	0.00	-1,466,284.14	-752,143.92
Otros Recursos de Transferencias Federales Etiquetadas	0.00	0.00	0.00
Superávit/Déficit	0.00	-42,272,076.95	-37,872,243.37

"Bajo protesta de decir verdad declaramos que los Estados Financieros y sus notas, son razonablemente correctos y son responsabilidad del emisor"

LIC. SARA LEPE MONJARAS
 Presidenta Municipal
 Autorizó

C.P. LUZ MARIA ROBLEDO GARCIA
 Tesorera Municipal
 Elaboró

LIC. MARICELA BELTRAN CARRERAS
 Presidenta de la Comisión de
 Hacienda, Patrimonio y Cuenta Pública

Municipio de San Felipe
Gasto por Categoría Programática
Del 1 de Enero al 31 de Diciembre de 2024

Concepto	Egresos					Subejercicio
	Aprobado	Ampliaciones/ (Reducciones)	Modificado	Devengado	Pagado	
	1	2	3 = (1 + 2)	4	5	6 = (3 - 4)
Programas	455,621,729.64	195,096,031.42	650,717,761.06	579,169,360.16	574,769,526.58	71,548,400.90
Subsidios: Sector Social y Privado o Entidades Federativas y Municipios	0.00	5,478,715.74	5,478,715.74	5,173,675.90	5,173,675.90	305,039.84
Sujetos a Reglas de Operación	0.00	5,478,715.74	5,478,715.74	5,173,675.90	5,173,675.90	305,039.84
Otros Subsidios	0.00	0.00	0.00	0.00	0.00	0.00
Desempeño de las Funciones	451,220,044.80	189,395,765.02	640,615,809.82	570,204,394.36	565,907,302.04	70,411,415.46
Prestación de Servicios Públicos	451,220,044.80	128,567,310.19	579,787,354.99	521,950,611.56	518,367,659.46	57,836,743.43
Provisión de Bienes Públicos	0.00	0.00	0.00	0.00	0.00	0.00
Planeación, seguimiento y evaluación de políticas públicas	0.00	0.00	0.00	0.00	0.00	0.00
Promoción y fomento	0.00	0.00	0.00	0.00	0.00	0.00
Regulación y supervisión	0.00	0.00	0.00	0.00	0.00	0.00
Funciones de las Fuerzas Armadas (Únicamente Gobierno Federal)	0.00	0.00	0.00	0.00	0.00	0.00
Específicos	0.00	0.00	0.00	0.00	0.00	0.00
Proyectos de Inversión	0.00	0.00	0.00	0.00	0.00	0.00
Administrativos y de Apoyo	4,401,684.84	221,550.66	4,623,235.50	3,791,289.90	3,688,548.64	831,945.60
Apoyo al proceso presupuestario y para mejorar la eficiencia institucional	0.00	0.00	0.00	0.00	0.00	0.00
Apoyo a la función pública y al mejoramiento de la gestión	4,401,684.84	221,550.66	4,623,235.50	3,791,289.90	3,688,548.64	831,945.60
Operaciones ajenas	0.00	0.00	0.00	0.00	0.00	0.00
Compromisos	0.00	0.00	0.00	0.00	0.00	0.00
Obligaciones de cumplimiento de resolución jurisdiccional	0.00	0.00	0.00	0.00	0.00	0.00
Desastres Naturales	0.00	0.00	0.00	0.00	0.00	0.00
Obligaciones	0.00	0.00	0.00	0.00	0.00	0.00
Pensiones y jubilaciones	0.00	0.00	0.00	0.00	0.00	0.00
Aportaciones a la seguridad social	0.00	0.00	0.00	0.00	0.00	0.00
Aportaciones a fondos de estabilización	0.00	0.00	0.00	0.00	0.00	0.00
Aportaciones a fondos de inversión y reestructura de pensiones	0.00	0.00	0.00	0.00	0.00	0.00
Programas de Gasto Federalizado	0.00	0.00	0.00	0.00	0.00	0.00
Gasto Federalizado	0.00	0.00	0.00	0.00	0.00	0.00
Participaciones a entidades federativas y municipios	0.00	0.00	0.00	0.00	0.00	0.00
Costo financiero, deuda o apoyos a deudores y ahorradores de la banca	0.00	0.00	0.00	0.00	0.00	0.00
Adeudos de ejercicios fiscales anteriores	0.00	0.00	0.00	0.00	0.00	0.00
Total del Gasto	455,621,729.64	195,096,031.42	650,717,761.06	579,169,360.16	574,769,526.58	71,548,400.90

"Bajo protesta de decir verdad declaramos que los Estados Financieros y sus notas, son razonablemente correctos y son responsabilidad del emisor"

LIC. SARALLOPE MONARÁS
Presidenta Municipal Autorizó

C.P. LUZ MARIA ROBLEDO GARCÍA
Tesorera Municipal

LIC. MARICELA BELTRAN CARRERAS
Presidenta de la Comisión de Hacienda, Patrimonio y Cuenta Pública



Municipio de San Felipe
Programas y Proyectos de Inversión
Del 1 de Enero al 31 de Diciembre de 2024

PROGRAMAS Y PROYECTOS DE INVERSIÓN	DENOMINACIÓN PROGRAMA/PROYECTO	PARTIDA DE GASTO	DENOMINACIÓN PARTIDA DE GASTO	INVERSIÓN					PORCENTAJE DE AVANCE FINANCIERO	
				INVERSIÓN INICIAL PROGRAMADA	APROBADA	MODIFICADA	DEVENGADO	PAGADO	PAGADO/ APROBADA	PAGADO/ MODIFICADA
PROGRAMAS DE INVERSIÓN										
PROGRAMA DE INVERSIÓN DE ADQUISICIONES										
E0001	I. Presidencia Municipal / SAN FELIPENSES OBTIENEN OBRAS Y ACCIONES	5150	EQUIPO DE COMPUTO Y DE TECNOLOGIAS DE LA INFORMAC	- \$	- \$	57,000.00 \$	- \$	35,254.99	0%	62%
E0002	II. Secretaría del Ayuntamiento / HABITANTES OBTIENEN CERTIFICACIONES Y AUTORIZACION	5150	EQUIPO DE COMPUTO Y DE TECNOLOGIAS DE LA INFORMAC	28,990.00 \$	28,990.00 \$	77,490.00 \$	- \$	77,439.38	267%	100%
		5640	SIST DE AIRE ACON, CALEFACC Y DE REFR INDUS Y COM	- \$	- \$	16,700.00 \$	- \$	-	0%	0%
		5910	SOFTWARE	- \$	- \$	42,000.00 \$	- \$	19,696.52	0%	47%
E0003	III. Tesorería Municipal / HACIENDA PUBLICA MUNICIPAL FORTALECIDA	5110	EQUIPO DE COMPUTO Y DE TECNOLOGIAS DE LA INFORMAC	25,000.00 \$	25,000.00 \$	25,000.00 \$	- \$	9,046.00	36%	36%
		5150	EQUIPO DE COMPUTO Y DE TECNOLOGIAS DE LA INFORMAC	185,000.00 \$	185,000.00 \$	185,000.00 \$	- \$	69,018.84	37%	37%
		5410	VEHICULOS Y EQUIPO TERRESTRE	45,000.00 \$	45,000.00 \$	- \$	- \$	-	0%	0%
		5640	SIST DE AIRE ACON, CALEFACC Y DE REFR INDUS Y COM	15,660.00 \$	15,660.00 \$	13,160.00 \$	- \$	-	0%	0%
		5910	SOFTWARE	35,000.00 \$	35,000.00 \$	35,000.00 \$	- \$	-	0%	0%
O0001	IV. Contraloría Municipal / CIUDADANOS TIENEN CERTEZA GM Y TRANSPARENCIA	5110	EQUIPO DE COMPUTO Y DE TECNOLOGIAS DE LA INFORMAC	- \$	- \$	4,000.00 \$	- \$	-	0%	0%
		5150	EQUIPO DE COMPUTO Y DE TECNOLOGIAS DE LA INFORMAC	- \$	- \$	40,000.00 \$	- \$	34,771.46	0%	87%
		5650	EQUIPO DE COMUNICACION Y TELECOMUNICACION	- \$	- \$	3,000.00 \$	- \$	-	0%	0%
E0005	V. Oficialía Mayor / CIUDADANIA Y DEPENDENCIAS OBTIENEN BUEN SERVICIO	5910	SOFTWARE	2,296,800.00 \$	2,296,800.00 \$	44,775.01 \$	- \$	14,775.01	1%	33%
		5150	EQUIPO DE COMPUTO Y DE TECNOLOGIAS DE LA INFORMAC	- \$	- \$	59,193.45 \$	- \$	59,193.45	0%	100%
		5190	OTROS MOBILIARIOS Y EQUIPOS DE ADMINISTRACION	- \$	- \$	904.80 \$	- \$	904.80	0%	100%
		5410	VEHICULOS Y EQUIPO TERRESTRE	2,700,000.00 \$	2,700,000.00 \$	2,310,890.00 \$	- \$	2,310,890.00	86%	100%
		5670	HERRAMIENTAS Y MAQUINAS-HERRAMIENTA	- \$	- \$	- \$	- \$	-	0%	0%
E0006	VI. Dirección de Obras Públicas / HAB OBTIENEN PLAN, PROG, OBRAS Y SERVICIOS	5110	EQUIPO DE COMPUTO Y DE TECNOLOGIAS DE LA INFORMAC	- \$	- \$	40,000.00 \$	- \$	14,056.15	0%	35%
E0006		5150	EQUIPO DE COMPUTO Y DE TECNOLOGIAS DE LA INFORMAC	- \$	- \$	213,087.36 \$	- \$	140,330.57	0%	66%
E0006		5190	OTROS MOBILIARIOS Y EQUIPOS DE ADMINISTRACION	- \$	- \$	9,065.40 \$	- \$	9,065.40	0%	100%
E0006		5670	HERRAMIENTAS Y MAQUINAS-HERRAMIENTA	- \$	- \$	- \$	- \$	-	0%	0%
E0006		5910	SOFTWARE	- \$	- \$	20,000.00 \$	- \$	14,068.95	0%	70%
K0170	CNV INF Y EQ CENT GT	5190	OTROS MOBILIARIOS Y EQUIPOS DE ADMINISTRACION	- \$	- \$	20,365.47 \$	- \$	20,272.46	0%	100%
K0170		5290	OTRO MOBILIARIO Y EQUIPO EDUCACIONAL Y RECREATIVO	- \$	- \$	30,442.54 \$	- \$	30,177.40	0%	99%
K0170	CNV INF Y EQ CENT GT	5690	OTROS EQUIPOS	- \$	- \$	900.72 \$	- \$	-	0%	0%
E0007	VII. Dirección de Desarrollo Social / MPIO Y FAM VULNER BAJA IN POBREZA SERV BASICOS VIV	5150	EQUIPO DE COMPUTO Y DE TECNOLOGIAS DE LA INFORMAC	- \$	- \$	55,349.08 \$	- \$	55,349.08	0%	100%
E0008		VIII. Dirección de Seguridad Pública, Tránsito y Vialidad / CIUDADANOS GOZAN DE SEGURIDAD PUBLICA EFICIENTE	5110	EQUIPO DE COMPUTO Y DE TECNOLOGIAS DE LA INFORMAC	- \$	- \$	34,989.74 \$	- \$	34,989.74	0%
	5150		EQUIPO DE COMPUTO Y DE TECNOLOGIAS DE LA INFORMAC	- \$	- \$	63,997.20 \$	- \$	63,997.20	0%	100%
	5190		OTROS MOBILIARIOS Y EQUIPOS DE ADMINISTRACION	- \$	- \$	15,000.00 \$	- \$	15,000.00	0%	100%
	5210		EQUIPOS Y APARATOS AUDIOVISUALES	- \$	- \$	- \$	- \$	-	0%	0%
	5290		OTRO MOBILIARIO Y EQUIPO EDUCACIONAL Y RECREATIVO	- \$	- \$	- \$	- \$	-	0%	0%
	5410		VEHICULOS Y EQUIPO TERRESTRE	4,500,000.00 \$	4,500,000.00 \$	4,368,000.00 \$	- \$	4,368,000.00	97%	100%
	5490		OTROS EQUIPOS DE TRANSPORTE	500,000.00 \$	500,000.00 \$	- \$	- \$	-	0%	0%
	5640		SIST DE AIRE ACON, CALEFACC Y DE REFR INDUS Y COM	- \$	- \$	- \$	- \$	-	0%	0%
	5650		EQUIPO DE COMUNICACION Y TELECOMUNICACION	50,000.00 \$	50,000.00 \$	4,920.12 \$	- \$	4,920.12	10%	100%
	5110		EQUIPO DE COMPUTO Y DE TECNOLOGIAS DE LA INFORMAC	- \$	- \$	4,500.00 \$	- \$	-	0%	0%
E0009	X. Unidad de Transparencia / CIUDADANIA CREE Y CONFIA TRANSPARENCIA DE LA G.P.	5150	EQUIPO DE COMPUTO Y DE TECNOLOGIAS DE LA INFORMAC	65,000.00 \$	65,000.00 \$	48,000.00 \$	- \$	39,192.40	60%	82%
		5190	OTROS MOBILIARIOS Y EQUIPOS DE ADMINISTRACION	5,000.00 \$	5,000.00 \$	10,000.00 \$	- \$	-	0%	0%
		5210	EQUIPOS Y APARATOS AUDIOVISUALES	20,000.00 \$	20,000.00 \$	17,500.00 \$	- \$	17,500.00	88%	100%
		5660	EQ DE GENERACION ELECTRICA, APARATOS Y ACCES ELECT	5,000.00 \$	5,000.00 \$	- \$	- \$	-	0%	0%
		5910	SOFTWARE	- \$	- \$	11,000.00 \$	- \$	2,813.78	0%	26%
E0010		XI. Dirección de Atención a la Juventud / JOVENES OBTIENEN ACCIONES DESARROLLO INTEGRAL	5110	EQUIPO DE COMPUTO Y DE TECNOLOGIAS DE LA INFORMAC	- \$	- \$	10,000.00 \$	- \$	-	0%
	5150		EQUIPO DE COMPUTO Y DE TECNOLOGIAS DE LA INFORMAC	- \$	- \$	107,000.00 \$	- \$	-	0%	0%
E0011	XII. Dirección de Desarrollo Rural / PER RURAL DED ACT PRIM (A/G) OB HAB MEJOR ECON FAM	5150	EQUIPO DE COMPUTO Y DE TECNOLOGIAS DE LA INFORMAC	- \$	- \$	75,256.85 \$	- \$	75,256.85	0%	100%
		5190	OTROS MOBILIARIOS Y EQUIPOS DE ADMINISTRACION	- \$	- \$	615,000.00 \$	- \$	383,000.00	0%	62%

E0014	XIX. Dirección de Casa de la Cultura / MPIO OBTIENE UN DESARROLLO CULTURAL	5290	OTRO MOBILIARIO Y EQUIPO EDUCACIONAL Y RECREATIVO	- \$	- \$	10,000.00 \$	- \$	9,999.94	0%	100%
E0015	XV. Dirección de Planeación Municipal / DEPENDIEN PLANEAION ESTRATEGICA, PLANES Y PROG	5150	EQUIPO DE COMPUTO Y DE TECNOLOGIAS DE LA INFORMAC	30,000.00 \$	30,000.00 \$	- \$	- \$	-	0%	0%
		5190	OTROS MOBILIARIOS Y EQUIPOS DE ADMINISTRACION	- \$	- \$	7,000.00 \$	- \$	-	0%	0%
		5910	SOFTWARE	10,000.00 \$	10,000.00 \$	4,980.01 \$	- \$	4,980.01	50%	100%
E0016	XVI. Dirección de Servicios Públicos Municipales / SANFELIPENSES OBTIENEN APROV SUSTENTABLE E IMAGEN	5290	OTRO MOBILIARIO Y EQUIPO EDUCACIONAL Y RECREATIVO	- \$	- \$	208,800.00 \$	- \$	208,800.00	0%	100%
		5670	HERRAMIENTAS Y MAQUINAS-HERRAMIENTA	- \$	- \$	0.30 \$	- \$	-	0%	0%
		5410	VEHICULOS Y EQUIPO TERRESTRE	5,500,000.00 \$	5,500,000.00 \$	4,619,800.00 \$	- \$	4,619,800.00	84%	100%
		5420	CARROCERIAS Y REMOLQUES	1,600,000.00 \$	1,600,000.00 \$	1,367,959.90 \$	- \$	1,367,959.90	85%	100%
		5690	OTROS EQUIPOS	3,000,000.00 \$	3,000,000.00 \$	1,954,136.00 \$	- \$	1,954,136.00	65%	100%
S0053	CONV FOAM	5690	OTROS EQUIPOS	- \$	- \$	1,099,448.00 \$	- \$	1,084,600.00	0%	99%
E0017	XVII. Dirección de Medio Ambiente / CIUDADANOS OBTIENEN GESTION DE MEJORA AMBIENTAL	5670	HERRAMIENTAS Y MAQUINAS-HERRAMIENTA	- \$	- \$	20,000.00 \$	- \$	19,952.00	0%	100%
S0049	Cnv Fed Comp Amb Saneam Forest	5150	EQUIPO DE COMPUTO Y DE TECNOLOGIAS DE LA INFORMAC	- \$	- \$	7,700.00 \$	- \$	7,700.00	0%	100%
		5610	MAQUINARIA Y EQUIPO AGROPECUARIO	- \$	- \$	43,878.10 \$	- \$	43,878.10	0%	100%
E0018	XVIII. Dirección de Derechos Humanos / HAB GOZAN LEGALIDAD Y GARANTIA DERECHOS HUMANOS	5150	EQUIPO DE COMPUTO Y DE TECNOLOGIAS DE LA INFORMAC	- \$	- \$	5,000.00 \$	- \$	-	0%	0%
E0021	XXII. Dirección de Deporte / POBLACION ACTIVA CUENTA CON SERVICIOS DEPORTIVOS	5110	EQUIPO DE COMPUTO Y DE TECNOLOGIAS DE LA INFORMAC	18,000.00 \$	18,000.00 \$	100.00 \$	- \$	-	0%	0%
		5150	EQUIPO DE COMPUTO Y DE TECNOLOGIAS DE LA INFORMAC	18,000.00 \$	18,000.00 \$	15,000.00 \$	- \$	-	0%	0%
		5670	HERRAMIENTAS Y MAQUINAS-HERRAMIENTA	39,000.00 \$	39,000.00 \$	100.00 \$	- \$	-	0%	0%
E0022	XXIII. Dirección de Salud / HAB CUENTAN SALUD PUBLICA Y SERVICIOS VIDA SANA	5110	EQUIPO DE COMPUTO Y DE TECNOLOGIAS DE LA INFORMAC	- \$	- \$	5,000.00 \$	- \$	4,603.52	0%	92%
		5150	EQUIPO DE COMPUTO Y DE TECNOLOGIAS DE LA INFORMAC	- \$	- \$	30,000.00 \$	- \$	27,157.43	0%	91%
		5910	SOFTWARE	- \$	- \$	13,000.00 \$	- \$	5,627.58	0%	43%
E0023	XXIV. Unidad de Asuntos Jurídicos / MPIO POSEE ESTRUCTURA EFIZ Y EFIEETE OPERACION GOB	5110	EQUIPO DE COMPUTO Y DE TECNOLOGIAS DE LA INFORMAC	10,000.00 \$	10,000.00 \$	30,000.00 \$	- \$	5,750.00	58%	19%
		5640	SIST DE AIRE ACON, CALEFACC Y DE REFR INDUS Y COM	20,000.00 \$	20,000.00 \$	20,000.00 \$	- \$	16,663.00	83%	83%
		5150	EQUIPO DE COMPUTO Y DE TECNOLOGIAS DE LA INFORMAC	- \$	- \$	42,000.00 \$	- \$	10,250.00	0%	24%
		5190	OTROS MOBILIARIOS Y EQUIPOS DE ADMINISTRACION	- \$	- \$	7,000.00 \$	- \$	6,322.00	0%	90%
		5650	EQUIPO DE COMUNICACION Y TELECOMUNICACION	- \$	- \$	2,000.00 \$	- \$	-	0%	0%
		5910	SOFTWARE	- \$	- \$	10,000.00 \$	- \$	4,890.00	0%	49%
E0024	XXV. Unidad de Protección Civil / POB CUENTA ACCIONES PREVENCIÓN Y AUXILIO	5410	VEHICULOS Y EQUIPO TERRESTRE	- \$	- \$	1,899,200.00 \$	- \$	1,899,200.00	0%	100%
		5310	EQUIPO MEDICO Y DE LABORATORIO	100,000.00 \$	100,000.00 \$	80,852.00 \$	- \$	80,852.00	81%	100%
		5650	EQUIPO DE COMUNICACION Y TELECOMUNICACION	- \$	- \$	- \$	- \$	-	0%	0%
		5670	HERRAMIENTAS Y MAQUINAS-HERRAMIENTA	50,000.00 \$	50,000.00 \$	27,515.00 \$	- \$	27,515.00	55%	100%
		5690	OTROS EQUIPOS	100,000.00 \$	100,000.00 \$	97,574.33 \$	- \$	97,574.33	98%	100%
S0032	Cnv Fed Compensacion	5610	MAQUINARIA Y EQUIPO AGROPECUARIO	- \$	- \$	7,500.00 \$	- \$	7,500.00	0%	100%
		5650	EQUIPO DE COMUNICACION Y TELECOMUNICACION	- \$	- \$	18,035.00 \$	- \$	18,035.00	0%	100%
E0026	XXVII. Unidad de Atención a Migrantes / CIUDADANOS DISMINUYEN MIGRACION A EU	5150	EQUIPO DE COMPUTO Y DE TECNOLOGIAS DE LA INFORMAC	20,000.00 \$	20,000.00 \$	1,000.00 \$	- \$	-	0%	0%
TOTAL PROGRAMA DE INVERSIÓN DE ADQUISICIONES				20,991,450.00	20,991,450.00	20,343,066.38	-	19,452,726.36	93%	96%
PROYECTOS DE INVERSIÓN										
PROGRAMA DE INVERSIÓN DE INFRAESTRUCTURA										
E0006	VI. Dirección de Obras Públicas / HAB OBTIENEN PLAN, PROG, OBRAS Y SERVICIOS	6120	EDIFICACION NO HABITACIONAL	10,450,000.00 \$	10,450,000.00 \$	19,346,629.06 \$	- \$	18,357,096.54	176%	95%
		6140	DIV DE TERRENOS Y CONSTR DE OBRAS DE URBANIZACION	83,205,545.00 \$	83,205,545.00 \$	152,980,269.15 \$	- \$	136,185,488.41	164%	89%
		6150	CONSTRUCCION DE VIAS DE COMUNICACION	27,000,000.00 \$	27,000,000.00 \$	46,654,105.09 \$	- \$	42,772,140.80	158%	92%
		6160	OTRAS CONSTR DE INGENIERIA CIVIL U OBRA PESADA	1,000,000.00 \$	1,000,000.00 \$	2,118,486.38 \$	- \$	2,118,486.38	212%	100%
		6220	EDIFICACION NO HABITACIONAL	- \$	- \$	754,410.84 \$	- \$	-	0%	0%
E0008	VIII. Dirección de Seguridad Pública, Tránsito y Vialidad / CIUDADANOS GOZAN DE SEGURIDAD PUBLICA EFICIENTE	6220	EDIFICACION NO HABITACIONAL	2,000,000.00 \$	2,000,000.00 \$	5,292,720.27 \$	- \$	3,033,408.09	152%	57%
K0163	CNV SERVICIOS BAS MC	6140	DIV DE TERRENOS Y CONSTR DE OBRAS DE URBANIZACION	- \$	- \$	2,913,955.07 \$	- \$	2,913,955.07	0%	100%
K0164	CNV EDO EMBELL MI CO	6140	DIV DE TERRENOS Y CONSTR DE OBRAS DE URBANIZACION	- \$	- \$	13,244,823.42 \$	- \$	13,217,394.29	0%	100%
		6140	DIV DE TERRENOS Y CONSTR DE OBRAS DE URBANIZACION	- \$	- \$	901.38 \$	- \$	-	0%	0%
K0166	CNV APOYO SN FRONT	6140	DIV DE TERRENOS Y CONSTR DE OBRAS DE URBANIZACION	- \$	- \$	200,000.00 \$	- \$	200,000.00	0%	100%
		6140	DIV DE TERRENOS Y CONSTR DE OBRAS DE URBANIZACION	- \$	- \$	3.99 \$	- \$	-	0%	0%
		6140	DIV DE TERRENOS Y CONSTR DE OBRAS DE URBANIZACION	- \$	- \$	566,643.74 \$	- \$	566,486.13	0%	100%
		6140	DIV DE TERRENOS Y CONSTR DE OBRAS DE URBANIZACION	- \$	- \$	22.29 \$	- \$	-	0%	0%
K0167	CNV MACRO GEG	6140	DIV DE TERRENOS Y CONSTR DE OBRAS DE URBANIZACION	- \$	- \$	10,636,743.11 \$	- \$	7,649,248.74	0%	72%

		6140	DIV DE TERRENOS Y CONSTR DE OBRAS DE URBANIZACION	- \$	- \$	14,451.73 \$	- \$	-	0%	0%
K0168	CONV CONECT MI CAM RURAL	6150	CONSTRUCCION DE VIAS DE COMUNICACION	- \$	- \$	7,231,970.11 \$	- \$	7,204,131.58	0%	100%
		6150	CONSTRUCCION DE VIAS DE COMUNICACION	- \$	- \$	143.96 \$	- \$	-	0%	0%
K0169	CONV FOAM	6160	OTRAS CONSTR DE INGENIERIA CIVIL U OBRA PESADA	- \$	- \$	1,440,000.00 \$	- \$	1,416,501.52	0%	98%
K0170	CONV INF Y EQ CENT GT	6120	EDIFICACION NO HABITACIONAL	- \$	- \$	5,020,000.00 \$	- \$	3,916,831.64	0%	78%
K0171	CONV ITESI MSFP	6120	EDIFICACION NO HABITACIONAL	- \$	- \$	900,000.00 \$	- \$	863,778.18	0%	96%
		6120	EDIFICACION NO HABITACIONAL	- \$	- \$	1.00 \$	- \$	-	0%	0%
K0173	CONV SERVICIOS BAS MC	6140	DIV DE TERRENOS Y CONSTR DE OBRAS DE URBANIZACION	- \$	- \$	6,514,256.88 \$	- \$	-	0%	0%
K0174	CONV EDO EMBELL MI CO	6140	DIV DE TERRENOS Y CONSTR DE OBRAS DE URBANIZACION	- \$	- \$	3,528,339.86 \$	- \$	3,525,582.14	0%	100%
TOTAL PROYECTOS DE INVERSIÓN DE INFRAESTRUCTURA				123,655,545.00	123,655,545.00	279,358,877.33	-	243,940,529.51	197%	87%
TOTAL PROGRAMAS Y PROYECTOS DE INVERSIÓN				144,646,995.00	144,646,995.00	299,701,943.71	-	263,393,255.87	182%	88%

Bajo protesta de decir verdad declaramos que los Estados Financieros y sus notas, son razonablemente correctos y son responsabilidad del emisor

**MUNICIPIO DE SAN FELIPE, GTO.
INDICADORES DE RESULTADOS
DEL 01 DE ENERO AL 31 DE DICIEMBRE DE 2024**

PROGRAMA O PROYECTO DE INVERSIÓN					Presupuesto del programa presupuestario					MR			Indicadores				Resultado del indicador					
Clasificación Programática acorde al COMAC	Clave del Programa presupuestario	Nombre del programa presupuestario	Clasificación funcional del programa que corresponde el programa presupuestario	Nombre de la dependencia o entidad que lo ejecuta	Aprobado	Modificado	Devengado	Ejercido	Pagado	Cuenta con MR (SINQ)	Nivel de la MR del programa	Descripción del resumen narrativo (FN, Propósito, componentes y actividades)	Nombre del Indicador	Descripción de variables de la fórmula	Meta del Indicador Programada	Meta del Indicador Modificada	Meta del Indicador alcanzada	Valor del numerador de la fórmula	Valor del denominador de la fórmula	Unidad de las variables del indicador		
1	2	3	4	5	6	7	8	9	10	11	12	13	14	15	16	17	18	19	20	21	22	23
E	E0001	I. Presidencia Municipal / SAN FELIPE/EN OBTIENEN OBRAS Y ACCIONES	1.3. Presidencia Municipal / SAN FELIPE/EN OBTIENEN OB	31111-1001 - I. Presidencia Municipal / SAN FELIPE/EN OBTIENEN OBRAS Y ACCIONES	41,971,354.30	41,207,609.33	0.00	39,758,859.67	39,758,859.67	SI	FN	FORTALECER LA CAPACIDAD DE GESTIÓN DEL REGIMEN MUNICIPAL CON CALIDAD Y ENFOQUE DE RESULTADOS PARA IMPULSAR EL DESARROLLO Y CALIDAD DE VIDA DE LOS HABITANTES DEL MUNICIPIO DE SAN FELIPE, GUANAJUATO.	INDICADORES DE COHESIÓN SOCIAL MUNICIPAL	A. PORCENTAJE DE COHESIÓN SOCIAL DEL AÑO ACTUAL - B.porcentaje	0.00	0.00	0.00	0			porcentaje	
E	E0001	I. Presidencia Municipal / SAN FELIPE/EN OBTIENEN OBRAS Y ACCIONES	1.3. Presidencia Municipal / SAN FELIPE/EN OBTIENEN OB	31111-1001 - I. Presidencia Municipal / SAN FELIPE/EN OBTIENEN OBRAS Y ACCIONES	41,971,354.30	41,207,609.33	0.00	39,758,859.67	39,758,859.67	SI	PROPOSITO	LA CIUDADANÍA SAN FELIPE PRESENTA BUENA SATISFACCIÓN RESPECTO A LOS SERVICIOS QUE OFRECE LA ADMINISTRACIÓN MUNICIPAL.	USUARIOS ATENDIDOS POR LOS SERVICIOS QUE OFRECE PRESIDENCIA MUNICIPAL - B.TOTAL DE USUARIOS QUE SOLICITAN ATENCIÓN	A.TOTAL DE USUARIOS ATENDIDOS POR LOS SERVICIOS QUE OFRECE PRESIDENCIA MUNICIPAL - B.TOTAL DE USUARIOS QUE SOLICITAN ATENCIÓN	0.00	0.00	0.00	0			usuarios	
E	E0001	I. Presidencia Municipal / SAN FELIPE/EN OBTIENEN OBRAS Y ACCIONES	1.3. Presidencia Municipal / SAN FELIPE/EN OBTIENEN OB	31111-1001 - I. Presidencia Municipal / SAN FELIPE/EN OBTIENEN OBRAS Y ACCIONES	0.00	0.00	0.00	0.00	0.00	SI	COMPONENTE 1	ATENDIENDO Y RESOLVIENDO LAS SOLICITUDES DE LOS HABITANTES EN MATERIA DE DIRECCIONES DE LA ADMINISTRACIÓN MUNICIPAL.	NÚMERO TOTAL DE PETICIONES ATENDIDAS Y CANALIZADAS / NÚMERO TOTAL DE PETICIONES RECIBIDAS AL AÑO	ANÚMERO TOTAL DE SOLICITUDES ATENDIDAS - B.NÚMERO TOTAL DE SOLICITUDES RECIBIDAS AL AÑO	2,900.00	2,900.00	110.31	3,199.00	2,900.00		SOLICITUDES ATENDIDAS	
E	E0001	I. Presidencia Municipal / SAN FELIPE/EN OBTIENEN OBRAS Y ACCIONES	1.3. Presidencia Municipal / SAN FELIPE/EN OBTIENEN OB	31111-1001 - I. Presidencia Municipal / SAN FELIPE/EN OBTIENEN OBRAS Y ACCIONES	0.00	0.00	0.00	0.00	0.00	SI	ACTIVIDAD C1A1	CANALIZANDO Y/O ATENDIENDO LAS DIFERENTES SOLICITUDES presentadas en la secretaría particular	SOLICITUDES ATENDIDAS	ANÚMERO TOTAL DE SOLICITUDES ATENDIDAS - B.NÚMERO TOTAL DE SOLICITUDES RECIBIDAS AL AÑO	2,900.00	2,900.00	145.86	4230	2900		solicitudes	
E	E0001	I. Presidencia Municipal / SAN FELIPE/EN OBTIENEN OBRAS Y ACCIONES	1.3. Presidencia Municipal / SAN FELIPE/EN OBTIENEN OB	31111-1001 - I. Presidencia Municipal / SAN FELIPE/EN OBTIENEN OBRAS Y ACCIONES	0.00	0.00	0.00	0.00	0.00	SI	COMPONENTE 2	BRINDANDO DONATIVOS EN ESPECIE Y ECONÓMICOS A PERSONAS VULNERABLES, INSTITUCIONES DE ENSEÑANZA, INSTITUCIONES SIN FINES DE LUCRO E INSTITUCIÓN PARAESTATAL.	(NÚMERO TOTAL DE DONATIVOS APROBADOS EN DONATIVOS APROBADOS AL AÑO) X 100	ANÚMERO TOTAL DE DONATIVOS APROBADOS - B.NÚMERO TOTAL DE DONATIVOS SOLICITADOS AL AÑO	1,700.00	1,700.00	68.53	1165	1700		donativos	
E	E0001	I. Presidencia Municipal / SAN FELIPE/EN OBTIENEN OBRAS Y ACCIONES	1.3. Presidencia Municipal / SAN FELIPE/EN OBTIENEN OB	31111-1001 - I. Presidencia Municipal / SAN FELIPE/EN OBTIENEN OBRAS Y ACCIONES	0.00	0.00	0.00	0.00	0.00	SI	ACTIVIDAD C2A1	ELABORANDO EXPEDIENTES A PERSONAS Y/O A INSTITUCIONES DE ENSEÑANZA, INSTITUCIONES SIN FINES DE LUCRO E INSTITUCIÓN PARAESTATAL.	EXPEDIENTES REALIZADOS	A.TOTAL DE EXPEDIENTES REALIZADOS - B.TOTAL DE EXPEDIENTES SOLICITADOS AL AÑO	1,700.00	1,700.00	77.41	1316	1700		expedientes	
E	E0001	I. Presidencia Municipal / SAN FELIPE/EN OBTIENEN OBRAS Y ACCIONES	1.3. Presidencia Municipal / SAN FELIPE/EN OBTIENEN OB	31111-1001 - I. Presidencia Municipal / SAN FELIPE/EN OBTIENEN OBRAS Y ACCIONES	0.00	0.00	0.00	0.00	0.00	SI	ACTIVIDAD C2A2	COMPROBANDO DONATIVOS EN ESPECIE Y ECONÓMICOS A PERSONAS VULNERABLES, INSTITUCIONES DE ENSEÑANZA, INSTITUCIONES SIN FINES DE LUCRO E INSTITUCIÓN PARAESTATAL.	TOTAL DE COMPROBACIONES EN DONATIVOS ENTREGADOS - B.TOTAL DE COMPROBACIONES REALIZADOS AL AÑO	1,700.00	1,700.00	68.53	1165	1700		COMPROBACIONES		
E	E0001	I. Presidencia Municipal / SAN FELIPE/EN OBTIENEN OBRAS Y ACCIONES	1.3. Presidencia Municipal / SAN FELIPE/EN OBTIENEN OB	31111-1001 - I. Presidencia Municipal / SAN FELIPE/EN OBTIENEN OBRAS Y ACCIONES	0.00	0.00	0.00	0.00	0.00	SI	COMPONENTE 3	ORGANIZANDO A LAS DEPENDENCIAS Y ENTIDADES DE LA ADMINISTRACIÓN PÚBLICA MUNICIPAL.	SESIONES Y MESAS DE TRABAJO REALIZADAS AL AÑO	A.TOTAL DE SESIONES Y MESAS DE TRABAJO PROGRAMADAS - B.TOTAL DE SESIONES Y MESAS DE TRABAJO REALIZADAS AL AÑO	90.00	90.00	62.22	56	90		SESIONES/ MESAS DE TRABAJO	
E	E0001	I. Presidencia Municipal / SAN FELIPE/EN OBTIENEN OBRAS Y ACCIONES	1.3. Presidencia Municipal / SAN FELIPE/EN OBTIENEN OB	31111-1001 - I. Presidencia Municipal / SAN FELIPE/EN OBTIENEN OBRAS Y ACCIONES	0.00	0.00	0.00	0.00	0.00	SI	ACTIVIDAD C3A1	CELEBRANDO SESIONES DEL H. AYUNTAMIENTO DE LA ADMINISTRACIÓN MUNICIPAL.	NÚMERO DE SESIONES REALIZADAS - NÚMERO DE SESIONES PROGRAMADAS AL AÑO	ANÚMERO DE SESIONES REALIZADAS - B.NÚMERO DE SESIONES PROGRAMADAS AL AÑO	40.00	40.00	140.00	56	40		sesiones	
E	E0001	I. Presidencia Municipal / SAN FELIPE/EN OBTIENEN OBRAS Y ACCIONES	1.3. Presidencia Municipal / SAN FELIPE/EN OBTIENEN OB	31111-1001 - I. Presidencia Municipal / SAN FELIPE/EN OBTIENEN OBRAS Y ACCIONES	0.00	0.00	0.00	0.00	0.00	SI	ACTIVIDAD C3A2	REALIZANDO MESAS DE TRABAJO POR PARTE DE LAS COMISIONES DE REGIDORES	TOTAL DE MESAS DE TRABAJO REALIZADAS/TOTAL DE MESAS DE TRABAJO PROGRAMADAS AL AÑO	A.TOTAL DE MESAS DE TRABAJO REALIZADAS - B.TOTAL DE MESAS DE TRABAJO PROGRAMADAS AL AÑO	50.00	50.00	184.00	92	50		MESAS DE TRABAJO	
E	E0001	I. Presidencia Municipal / SAN FELIPE/EN OBTIENEN OBRAS Y ACCIONES	1.3. Presidencia Municipal / SAN FELIPE/EN OBTIENEN OB	31111-1001 - I. Presidencia Municipal / SAN FELIPE/EN OBTIENEN OBRAS Y ACCIONES	0.00	0.00	0.00	0.00	0.00	SI	COMPONENTE 4	INFORMANDO A LA CIUDADANÍA DE LAS ACCIONES REALIZADAS POR LA ADMINISTRACIÓN MUNICIPAL.	NÚMERO DE EVENTOS PUBLICADOS DIGITALMENTE / NÚMERO DE EVENTOS REALIZADOS POR LA ADMINISTRACIÓN MUNICIPAL	ANÚMERO DE EVENTOS PUBLICADOS DIGITALMENTE - B.NÚMERO DE EVENTOS REALIZADOS POR LA ADMINISTRACIÓN MUNICIPAL	600.00	600.00	74.00	444	600		publicaciones	
E	E0001	I. Presidencia Municipal / SAN FELIPE/EN OBTIENEN OBRAS Y ACCIONES	1.3. Presidencia Municipal / SAN FELIPE/EN OBTIENEN OB	31111-1001 - I. Presidencia Municipal / SAN FELIPE/EN OBTIENEN OBRAS Y ACCIONES	0.00	0.00	0.00	0.00	0.00	SI	ACTIVIDAD C4A1	asistiendo a eventos de la administración municipal	total de eventos asistidos / total de eventos programados	ANÚMERO DE EVENTOS ASISTIDOS - B.total de eventos programados	60.00	60.00	393.33	236	60		eventos	
E	E0002	II. Secretaría del Ayuntamiento / HABITANTES OBTIENEN CERTIFICACIONES Y AUTORIZACION	1.3.2. Secretaría del Ayuntamiento / HABITANTES OBTIENEN CERTIFICACIONES Y AUTORIZACION	31111-1301 - II. Secretaría del Ayuntamiento / HABITANTES OBTIENEN CERTIFICACIONES Y AUTORIZACION	2,279,968.17	2,541,573.44	0.00	2,136,072.99	2,136,072.99	SI	FN	CONTRIBUIR E IMPULSAR LA EFICIENCIA Y EFECTIVIDAD MEDIANTE UNA ADECUADA ADMINISTRACIÓN PÚBLICA Y DESARROLLO GUBERNAMENTAL CON INSTITUCIONES PÚBLICAS CERCANAS A LA COMUNIDAD. LA SECRETARÍA DEL AYUNTAMIENTO CONTRIBUYE A EFICIENTAR LOS RECURSOS HUMANOS Y MATERIALES, MEDIANTE UN MEJOR SERVICIO AL CIUDADANO CON EFICIENCIA, ETERCACA, TRANSPARENCIA, Y A LA CONFIANZA ENTRE LOS CIUDADANOS Y EL GOBIERNO.	INDICADORES PLAN MUNICIPAL DE DESARROLLO 2015-2035	A.INDICADORES DE DESARROLLO - B.GUÍA CONSULTIVA DE DESEMPEÑO - C.INDICADORES DE DESEMPEÑO - D.GUÍA CONSULTIVA DE DESEMPEÑO	1.00	1.00	0.00	0			INDICADORES	
E	E0002	II. Secretaría del Ayuntamiento / HABITANTES OBTIENEN CERTIFICACIONES Y AUTORIZACION	1.3.2. Secretaría del Ayuntamiento / HABITANTES OBTIENEN CERTIFICACIONES Y AUTORIZACION	31111-1301 - II. Secretaría del Ayuntamiento / HABITANTES OBTIENEN CERTIFICACIONES Y AUTORIZACION	2,279,968.17	2,541,573.44	0.00	2,136,072.99	2,136,072.99	SI	PROPOSITO	PÚBLICAS CERCANAS A LA COMUNIDAD. LA SECRETARÍA DEL AYUNTAMIENTO CONTRIBUYE A EFICIENTAR LOS RECURSOS HUMANOS Y MATERIALES, MEDIANTE UN MEJOR SERVICIO AL CIUDADANO CON EFICIENCIA, ETERCACA, TRANSPARENCIA, Y A LA CONFIANZA ENTRE LOS CIUDADANOS Y EL GOBIERNO.	INDICADORES DE PROGRAMA DE GOBIERNO MUNICIPAL SAN FELIPE, GUANAJUATO ADMINISTRACIÓN 2021-2024	A.ENCUESTAS APLICADAS 2023 - B.ENCUESTAS APLICADAS 2024	0.00	0.00	0.00	0			ENCUESTAS	
E	E0002	II. Secretaría del Ayuntamiento / HABITANTES OBTIENEN CERTIFICACIONES Y AUTORIZACION	1.3.2. Secretaría del Ayuntamiento / HABITANTES OBTIENEN CERTIFICACIONES Y AUTORIZACION	31111-1301 - II. Secretaría del Ayuntamiento / HABITANTES OBTIENEN CERTIFICACIONES Y AUTORIZACION	0.00	0.00	0.00	0.00	0.00	SI	COMPONENTE 1	ACUERDOS PRESENTADOS, Y APROBADOS EN SESIÓN DE AYUNTAMIENTO.	ACUERDOS APROBADOS EN SESIÓN DE AYUNTAMIENTO	A.ACUERDOS APROBADOS 2023 - B.ACUERDOS APROBADOS 2024	170.00	170.00	121.76	207	170		ACUERDOS	
E	E0002	II. Secretaría del Ayuntamiento / HABITANTES OBTIENEN CERTIFICACIONES Y AUTORIZACION	1.3.2. Secretaría del Ayuntamiento / HABITANTES OBTIENEN CERTIFICACIONES Y AUTORIZACION	31111-1301 - II. Secretaría del Ayuntamiento / HABITANTES OBTIENEN CERTIFICACIONES Y AUTORIZACION	0.00	0.00	0.00	0.00	0.00	SI	ACTIVIDAD C1A1	REALIZACIÓN DE SESIONES DE AYUNTAMIENTO	SESIONES DE AYUNTAMIENTO	A.SESIONES DE AYUNTAMIENTO 2023 - B.SESIONES DE AYUNTAMIENTO 2024	52.00	52.00	113.46	59	52		ACTAS	
E	E0002	II. Secretaría del Ayuntamiento / HABITANTES OBTIENEN CERTIFICACIONES Y AUTORIZACION	1.3.2. Secretaría del Ayuntamiento / HABITANTES OBTIENEN CERTIFICACIONES Y AUTORIZACION	31111-1301 - II. Secretaría del Ayuntamiento / HABITANTES OBTIENEN CERTIFICACIONES Y AUTORIZACION	0.00	0.00	0.00	0.00	0.00	SI	ACTIVIDAD C1A2	IMPRESIÓN DE LIROS DE ACTAS	NÚMERO DE ACTAS DE SESIONES DE AYUNTAMIENTO	A.ACTAS DE AYUNTAMIENTO 2023 - B.ACTAS DE AYUNTAMIENTO 2024	52.00	52.00	113.46	59	52		ACTAS	
E	E0002	II. Secretaría del Ayuntamiento / HABITANTES OBTIENEN CERTIFICACIONES Y AUTORIZACION	1.3.2. Secretaría del Ayuntamiento / HABITANTES OBTIENEN CERTIFICACIONES Y AUTORIZACION	31111-1301 - II. Secretaría del Ayuntamiento / HABITANTES OBTIENEN CERTIFICACIONES Y AUTORIZACION	0.00	0.00	0.00	0.00	0.00	SI	ACTIVIDAD C1A3	CERTIFICACIÓN DE ACTAS Y DOCUMENTACIÓN RELACIONADA CON EL MUNICIPIO.	CERTIFICACIÓN DE ACTAS Y DOCUMENTACIÓN RELACIONADA CON EL MUNICIPIO.	A.CERTIFICACIONES 2023 - B.CERTIFICACIONES 2024	1,500.00	1,500.00	100.33	1505	1500		CERTIFICACIONES	
E	E0002	II. Secretaría del Ayuntamiento / HABITANTES OBTIENEN CERTIFICACIONES Y AUTORIZACION	1.3.2. Secretaría del Ayuntamiento / HABITANTES OBTIENEN CERTIFICACIONES Y AUTORIZACION	31111-1301 - II. Secretaría del Ayuntamiento / HABITANTES OBTIENEN CERTIFICACIONES Y AUTORIZACION	0.00	0.00	0.00	0.00	0.00	SI	COMPONENTE 2	ACUERDOS DE SESIONES CUMPLIDOS	ACUERDOS DE SESIONES DE AYUNTAMIENTO	A.ACUERDOS TOMADOS EN SESIONES 2023 - B.ACUERDOS TOMADOS EN SESIONES 2024	205.00	205.00	110.73	227	205		ACUERDOS	
E	E0002	II. Secretaría del Ayuntamiento / HABITANTES OBTIENEN CERTIFICACIONES Y AUTORIZACION	1.3.2. Secretaría del Ayuntamiento / HABITANTES OBTIENEN CERTIFICACIONES Y AUTORIZACION	31111-1301 - II. Secretaría del Ayuntamiento / HABITANTES OBTIENEN CERTIFICACIONES Y AUTORIZACION	0.00	0.00	0.00	0.00	0.00	SI	ACTIVIDAD C2A1	PUBLICACIÓN DE ACUERDOS.	ACUERDOS PUBLICADOS	A.ACUERDOS PUBLICADOS 2023 - B.ACUERDOS PUBLICADOS 2024	35.00	35.00	57.14	20	35		PUBLICACIONES	
E	E0002	II. Secretaría del Ayuntamiento / HABITANTES OBTIENEN CERTIFICACIONES Y AUTORIZACION	1.3.2. Secretaría del Ayuntamiento / HABITANTES OBTIENEN CERTIFICACIONES Y AUTORIZACION	31111-1301 - II. Secretaría del Ayuntamiento / HABITANTES OBTIENEN CERTIFICACIONES Y AUTORIZACION	0.00	0.00	0.00	0.00	0.00	SI	ACTIVIDAD C2A2	ORGANIZACIÓN Y CONTROL DEL ARCHIVO.	DOCUMENTACIÓN REGISTRADA	A.DOCUMENTACIÓN REGISTRADA 2023 - B.DOCUMENTACIÓN REGISTRADA 2024	170.00	170.00	121.76	207	170		ASUNTOS	
E	E0002	II. Secretaría del Ayuntamiento / HABITANTES OBTIENEN CERTIFICACIONES Y AUTORIZACION	1.3.2. Secretaría del Ayuntamiento / HABITANTES OBTIENEN CERTIFICACIONES Y AUTORIZACION	31111-1301 - II. Secretaría del Ayuntamiento / HABITANTES OBTIENEN CERTIFICACIONES Y AUTORIZACION	0.00	0.00	0.00	0.00	0.00	SI	COMPONENTE 3	DOCUMENTOS INGRESADOS, ANALIZADOS, PRESTADOS Y DEVOLUIDOS.	DOCUMENTACIÓN REGISTRADA	A.DOCUMENTACIÓN REGISTRADA 2023 - B.DOCUMENTACIÓN REGISTRADA 2024	4,200.00	4,200.00	90.45	3799	4200		DOCUMENTACION	
E	E0002	II. Secretaría del Ayuntamiento / HABITANTES OBTIENEN CERTIFICACIONES Y AUTORIZACION	1.3.2. Secretaría del Ayuntamiento / HABITANTES OBTIENEN CERTIFICACIONES Y AUTORIZACION	31111-1301 - II. Secretaría del Ayuntamiento / HABITANTES OBTIENEN CERTIFICACIONES Y AUTORIZACION	0.00	0.00	0.00	0.00	0.00	SI	ACTIVIDAD C3A1	RECEPCIÓN, CANALIZACIÓN Y ARCHIVO DE DOCUMENTACIÓN	DOCUMENTACIÓN RECIBIDA	A.DOCUMENTACIÓN RECIBIDA 2023 - B.DOCUMENTACIÓN RECIBIDA 2024	2,000.00	2,000.00	96.10	1922	2000		CONSTANCIAS	
E	E0002	II. Secretaría del Ayuntamiento / HABITANTES OBTIENEN CERTIFICACIONES Y AUTORIZACION	1.3.2. Secretaría del Ayuntamiento / HABITANTES OBTIENEN CERTIFICACIONES Y AUTORIZACION	31111-1301 - II. Secretaría del Ayuntamiento / HABITANTES OBTIENEN CERTIFICACIONES Y AUTORIZACION	0.00	0.00	0.00	0.00	0.00	SI	ACTIVIDAD C3A2	PROSECUCCIÓN DE ASUNTOS DE CORRESPONDENCIA.	ASUNTOS ATENDIDOS	A.ASUNTOS ATENDIDOS 2023 - B.ASUNTOS ATENDIDOS 2024	2,200.00	2,200.00	85.32	1877	2200		CORRESPONDENCIA	
E	E0002	II. Secretaría del Ayuntamiento / HABITANTES OBTIENEN CERTIFICACIONES Y AUTORIZACION	1.3.2. Secretaría del Ayuntamiento / HABITANTES OBTIENEN CERTIFICACIONES Y AUTORIZACION	31111-1301 - II. Secretaría del Ayuntamiento / HABITANTES OBTIENEN CERTIFICACIONES Y AUTORIZACION	0.00	0.00	0.00	0.00	0.00	SI	COMPONENTE 4	AUDIENCIAS SOLICITADAS Y ATENDIDAS	AUDIENCIAS SOLICITADAS	A.AUDIENCIAS 2023 - B.AUDIENCIAS 2024	480.00	480.00	51.67	248	480		AUDIENCIAS	
E	E0002	II. Secretaría del Ayuntamiento / HABITANTES OBTIENEN CERTIFICACIONES Y AUTORIZACION	1.3.2. Secretaría del Ayuntamiento / HABITANTES OBTIENEN CERTIFICACIONES Y AUTORIZACION	31111-1301 - II. Secretaría del Ayuntamiento / HABITANTES OBTIENEN CERTIFICACIONES Y AUTORIZACION	0.00	0.00	0.00	0.00	0.00	SI	ACTIVIDAD C4A1	ATENCIÓN DE AUDIENCIAS.	AUDIENCIAS ATENDIDAS	A.AUDIENCIAS 2023 - B.AUDIENCIAS 2024	480.00	480.00	51.67	248	480		AUDIENCIAS	

MUNICIPIO DE SAN FELIPE, GTO.
INDICADORES DE RESULTADOS
DEL 01 DE ENERO AL 31 DE DICIEMBRE DE 2024

PROGRAMA O PROYECTO DE INVERSIÓN					Presupuesto del programa presupuestario					MR			Indicadores				Resultado del indicador					
Clasificación Programática de acuerdo al COMAC	Clave del Programa presupuestario	Nombre del programa presupuestario	Clasificación funcional del programa que corresponde el programa presupuestario	Nombre de la dependencia o entidad que lo ejecuta	Aprobado	Modificado	Devengado	Ejercido	Pagado	Cuenta con MR (SINQ)	Nivel de la MR del programa	Descripción del resumen narrativo (FN, Proposito, componentes y actividades)	Nombre del Indicador	Descripción de variables de la fórmula	Meta del indicador Programada	Meta del indicador Modificada	Meta del indicador alcanzada	Valor del numerador de la fórmula	Valor del denominador de la fórmula	Unidad de medida de las variables del indicador		
1	2	3	4	5	6	7	8	9	10	11	12	13	14	15	16	17	18	19	20	21	22	23
E	E0003	II. Tesorería Municipal / HACIENDA PÚBLICA MUNICIPAL FORTALECIDA	1.3.3. Tesorería Municipal / HACIENDA PÚBLICA MUNICIPAL	31111-1601 - II. Tesorería Municipal / HACIENDA PÚBLICA MUNICIPAL FORTALECIDA	11,396,087.67	10,264,911.01	0.00	8,429,844.77	8,317,767.49	SI	FN	CONSOLIDAR LAS FINANZAS MUNICIPALES COMO PILAR DEL DESARROLLO SOCIAL Y ECONÓMICO DEL MUNICIPIO, MEDIANTE EL INCREMENTO DE LA INVERSIÓN PÚBLICA PARA LA PRESTACIÓN DE SERVICIOS PÚBLICOS Y PROGRAMAS SOCIALES PARA LA POBLACIÓN DEL MUNICIPIO DE SAN FELIPE.	PORCENTAJE DE RECURSOS DESTINADOS A LA INVERSIÓN PÚBLICA PARA LA PRESTACIÓN DE SERVICIOS PÚBLICOS Y PROGRAMAS SOCIALES	ANOMBRE VARIABLE A RECURSOS DESTINADOS A INVERSIÓN PÚBLICA Y PROGRAMAS PRIORITARIOS (CAP. 5000, 6000, 8000 Y 4000 EXCLUSIVAMENTE EN PROGRAMAS DE INFRAESTRUCTURA Y EQUIPAMIENTO DE LA VIVIENDA, EMPRESARIAL Y AGROPECUARIO)	162,336,908.29	162,336,908.29	156.98	2548307.46	162336908.3	RECURSO		
E	E0003	II. Tesorería Municipal / HACIENDA PÚBLICA MUNICIPAL FORTALECIDA	1.3.3. Tesorería Municipal / HACIENDA PÚBLICA MUNICIPAL	31111-1601 - II. Tesorería Municipal / HACIENDA PÚBLICA MUNICIPAL FORTALECIDA	11,396,087.67	10,264,911.01	0.00	8,429,844.77	8,317,767.49	SI	PROPOSITO	LA HACIENDA PÚBLICA MUNICIPAL DE SAN FELIPE SE FORTALECEO FINANCIERAMENTE	TASA DE VARIACIÓN PORCENTUAL DE LOS INGRESOS PROPOS RECALCULADOS EN EL AÑO VIENTE EN RELACIÓN A LOS INGRESOS PROPOS RECALCULADOS EN EL AÑO ANTERIOR	A INGRESOS PROPOS DEL AÑO VIGENTE - B INGRESOS PROPOS DEL AÑO ANTERIOR	41,021,250.30	41,021,250.30	147.64	60564301.7	41021250.3	recursos financieros		
E	E0003	II. Tesorería Municipal / HACIENDA PÚBLICA MUNICIPAL FORTALECIDA	1.3.3. Tesorería Municipal / HACIENDA PÚBLICA MUNICIPAL	31111-1601 - II. Tesorería Municipal / HACIENDA PÚBLICA MUNICIPAL FORTALECIDA	0.00	0.00	0.00	0.00	0.00	SI	COMPONENTE 1	DISCIPLINA FINANCIERA IMPLEMENTADA	ENTRE LOS INGRESOS TOTALES MENOS EL GASTO TOTAL DEL EJERCICIO FISCAL, VIENTE PORCENTAJE DE NORMAS TRIBUTARIAS CREADAS Y ACTUALIZADAS POR LA ADMINISTRACIÓN MUNICIPAL.	A INGRESO TOTAL RECALCULADO - B GASTOS TOTALES DEL AÑO EVALUADO	455,621,729.64	455,621,729.64	-164,979,427.27	536997283	455621729.6	moneda (pesos)		
E	E0003	II. Tesorería Municipal / HACIENDA PÚBLICA MUNICIPAL FORTALECIDA	1.3.3. Tesorería Municipal / HACIENDA PÚBLICA MUNICIPAL	31111-1601 - II. Tesorería Municipal / HACIENDA PÚBLICA MUNICIPAL FORTALECIDA	0.00	0.00	0.00	0.00	0.00	SI	ACTIVIDAD C1A1	A1. EMISIÓN Y ACTUALIZACIÓN DE INICIATIVAS DE LEY, PRESUPUESTOS, MANUALES, DISPOSICIONES Y LINEAMIENTOS.	ACTIVIDAD C1A1	5.00	5.00	100.00	5	5	NORMAS tributarias			
E	E0003	II. Tesorería Municipal / HACIENDA PÚBLICA MUNICIPAL FORTALECIDA	1.3.3. Tesorería Municipal / HACIENDA PÚBLICA MUNICIPAL	31111-1601 - II. Tesorería Municipal / HACIENDA PÚBLICA MUNICIPAL FORTALECIDA	0.00	0.00	0.00	0.00	0.00	SI	ACTIVIDAD C1A2	A2. GESTIÓN RECALCULACIÓN DE INGRESOS, DERIVADOS DE LEY, INGRESOS, DISPOSICIONES DE RECALCULACIÓN Y REGLAMENTOS.	ACTIVIDAD C1A2	1,016.00	1,016.00	67.62	687	1016	copias POLIZAS DE CORTES DE recaudación			
E	E0003	II. Tesorería Municipal / HACIENDA PÚBLICA MUNICIPAL FORTALECIDA	1.3.3. Tesorería Municipal / HACIENDA PÚBLICA MUNICIPAL	31111-1601 - II. Tesorería Municipal / HACIENDA PÚBLICA MUNICIPAL FORTALECIDA	0.00	0.00	0.00	0.00	0.00	SI	ACTIVIDAD C1A3	A3. GESTIÓN DE EMISIÓN DE EGRESOS DE NÓMINA, PROVEEDORES, CONTRATISTAS, PROVEEDORES, TRIBUTARIOS Y OTROS.	ACTIVIDAD C1A3	12,600.00	12,600.00	100.02	12603	12600	POLIZAS DE EGRESO PAGO A ACREEDORES.			
E	E0003	II. Tesorería Municipal / HACIENDA PÚBLICA MUNICIPAL FORTALECIDA	1.3.3. Tesorería Municipal / HACIENDA PÚBLICA MUNICIPAL	31111-1601 - II. Tesorería Municipal / HACIENDA PÚBLICA MUNICIPAL FORTALECIDA	0.00	0.00	0.00	0.00	0.00	SI	ACTIVIDAD C1A4	A4. ADMINISTRACIÓN Y ACTUALIZACIÓN DE LA HACIENDA PÚBLICA Y DEL PATRIMONIO MUNICIPAL.	ACTIVIDAD C1A4	64.00	64.00	32.81	21	64	ACTAS por revisiones			
E	E0003	II. Tesorería Municipal / HACIENDA PÚBLICA MUNICIPAL FORTALECIDA	1.3.3. Tesorería Municipal / HACIENDA PÚBLICA MUNICIPAL	31111-1601 - II. Tesorería Municipal / HACIENDA PÚBLICA MUNICIPAL FORTALECIDA	0.00	0.00	0.00	0.00	0.00	SI	ACTIVIDAD C1A5	A5. ADMINISTRACIÓN Y ACTUALIZACIÓN DEL CATASTRO MULTIFINALTERIO.	ACTIVIDAD C1A5	8,000.00	8,000.00	27.00	2160	8000	ACTOS ADMINISTRATIVOS por atender			
E	E0003	II. Tesorería Municipal / HACIENDA PÚBLICA MUNICIPAL FORTALECIDA	1.3.3. Tesorería Municipal / HACIENDA PÚBLICA MUNICIPAL	31111-1601 - II. Tesorería Municipal / HACIENDA PÚBLICA MUNICIPAL FORTALECIDA	0.00	0.00	0.00	0.00	0.00	SI	ACTIVIDAD C1A6	A6. GENERACIÓN Y DIFUSIÓN DE INFORMES FINANCIEROS ARMONIZADOS (CUENTA PÚBLICA ANUAL, DISCIPLINA FINANCIERA, FINANCIEROS TRIMESTRALES, TRANSPARENCIA, RECURSOS FEDERALES TRANSFERIDOS, EVALUACIÓN DE LA ARMONIZACIÓN CONTABLE).	ACTIVIDAD C1A6	17.00	17.00	100.00	17	17	OFICIOS y ACUSES de cumplimiento O FINANCIERO Y DE TRANSPARENCIA			
E	E0003	II. Tesorería Municipal / HACIENDA PÚBLICA MUNICIPAL FORTALECIDA	1.3.3. Tesorería Municipal / HACIENDA PÚBLICA MUNICIPAL	31111-1601 - II. Tesorería Municipal / HACIENDA PÚBLICA MUNICIPAL FORTALECIDA	0.00	0.00	0.00	0.00	0.00	SI	ACTIVIDAD C1A7	A7. ATENCIÓN Y SEGUIMIENTO A LA FISCALIZACIÓN.	ACTIVIDAD C1A7	18.00	18.00	155.56	28	18	REQUERIMIENTOS DE AUDITORIA			
O	O0001	IV. Contraloría Municipal / CIUDADANOS TIENEN CERTEZA GM Y TRANSPARENCIA	1.3.4. Contraloría Municipal / CIUDADANOS TIENEN CERTEZA	31111-2001 - IV. Contraloría Municipal / CIUDADANOS TIENEN CERTEZA GM Y TRANSPARENCIA	4,401,684.84	4,623,235.50	0.00	3,868,383.57	3,868,383.57	SI	FN	CONTRIBUIR A LA DISMINUCIÓN DE DESCONFIANZA SOCIAL EN LA APLICACIÓN DEL GASTO Y DEL CORRECTO USO DEL PATRIMONIO MUNICIPAL A TRAVÉS DE ACTIVIDADES LABORALES MEJOR CALIFICADAS Y BIEN EVALUADAS.	PORCENTAJE DE CORRUPCIÓN EN EL ESTADO DE GUANAJUATO	A METODOLOGÍA DE AGENDA TAI - B METODOLOGÍA DE AGENDA TAI	32.00	32.00	0.00	0	0	ENTIDADES FEDERATIVAS EVALUADAS CON LA AGENDA TAI		
O	O0001	IV. Contraloría Municipal / CIUDADANOS TIENEN CERTEZA GM Y TRANSPARENCIA	1.3.4. Contraloría Municipal / CIUDADANOS TIENEN CERTEZA	31111-2001 - IV. Contraloría Municipal / CIUDADANOS TIENEN CERTEZA GM Y TRANSPARENCIA	4,401,684.84	4,623,235.50	0.00	3,868,383.57	3,868,383.57	SI	PROPOSITO	LA ADMINISTRACIÓN PÚBLICA CENTRALIZADA Y LAS ENTIDADES PARAMUNICIPALES DE SAN FELIPE, GTO. CUENTAN CON LA CONFIANZA SOCIAL SOBRE LA APLICACIÓN DEL GASTO Y DEL CORRECTO USO DEL PATRIMONIO MUNICIPAL.	PORCENTAJE DE TRANSPARENCIA EN EL ESTADO DE GUANAJUATO	A METODOLOGÍA DE AGENDA TAI - B ENTIDADES FEDERATIVAS EVALUADAS CON LA AGENDA TAI	32.00	32.00	0.00	0	0	ENTIDADES FEDERATIVAS EVALUADAS CON LA AGENDA TAI		
O	O0001	IV. Contraloría Municipal / CIUDADANOS TIENEN CERTEZA GM Y TRANSPARENCIA	1.3.4. Contraloría Municipal / CIUDADANOS TIENEN CERTEZA	31111-2001 - IV. Contraloría Municipal / CIUDADANOS TIENEN CERTEZA GM Y TRANSPARENCIA	0.00	0.00	0.00	0.00	0.00	SI	COMPONENTE 1	MÁS Y MEJOR INFORMACIÓN DE DESEMPEÑO PROPORCIONADA	PORCENTAJE DE DEPARTAMENTOS CON CONOCIMIENTOS SOBRE SU DESEMPEÑO.	A DEPARTAMENTOS DE LA ADMINISTRACIÓN PÚBLICA CENTRALIZADA - LAS ENTIDADES PARAMUNICIPALES DE SAN FELIPE, GTO. CON CONOCIMIENTOS SOBRE SU DESEMPEÑO	31.00	31.00	100.00	62	31	DEPARTAMENTOS		
O	O0001	IV. Contraloría Municipal / CIUDADANOS TIENEN CERTEZA GM Y TRANSPARENCIA	1.3.4. Contraloría Municipal / CIUDADANOS TIENEN CERTEZA	31111-2001 - IV. Contraloría Municipal / CIUDADANOS TIENEN CERTEZA GM Y TRANSPARENCIA	0.00	0.00	0.00	0.00	0.00	SI	ACTIVIDAD C1A1	Revisión de la cuenta pública Gasto corriente	ACTIVIDAD C1A1	6.00	6.00	50.00	3	6	REVISIONES			
O	O0001	IV. Contraloría Municipal / CIUDADANOS TIENEN CERTEZA GM Y TRANSPARENCIA	1.3.4. Contraloría Municipal / CIUDADANOS TIENEN CERTEZA	31111-2001 - IV. Contraloría Municipal / CIUDADANOS TIENEN CERTEZA GM Y TRANSPARENCIA	0.00	0.00	0.00	0.00	0.00	SI	ACTIVIDAD C1A2	Revisión a Entidades Paramunicipales	ACTIVIDAD C1A2	10.00	10.00	40.00	5	10	REVISIONES			
O	O0001	IV. Contraloría Municipal / CIUDADANOS TIENEN CERTEZA GM Y TRANSPARENCIA	1.3.4. Contraloría Municipal / CIUDADANOS TIENEN CERTEZA	31111-2001 - IV. Contraloría Municipal / CIUDADANOS TIENEN CERTEZA GM Y TRANSPARENCIA	0.00	0.00	0.00	0.00	0.00	SI	ACTIVIDAD C1A3	Seguimiento a la evaluación del desempeño Anual del Municipio	ACTIVIDAD C1A3	3.00	3.00	100.00	3	3	REVISIONES			
O	O0001	IV. Contraloría Municipal / CIUDADANOS TIENEN CERTEZA GM Y TRANSPARENCIA	1.3.4. Contraloría Municipal / CIUDADANOS TIENEN CERTEZA	31111-2001 - IV. Contraloría Municipal / CIUDADANOS TIENEN CERTEZA GM Y TRANSPARENCIA	0.00	0.00	0.00	0.00	0.00	SI	ACTIVIDAD C1A4	Incidental del personal de la administración pública centralizada y las entidades paramunicipales de San Felipe, Gto.	ACTIVIDAD C1A4	170.00	170.00	61.18	150	170	incidencias			
O	O0001	IV. Contraloría Municipal / CIUDADANOS TIENEN CERTEZA GM Y TRANSPARENCIA	1.3.4. Contraloría Municipal / CIUDADANOS TIENEN CERTEZA	31111-2001 - IV. Contraloría Municipal / CIUDADANOS TIENEN CERTEZA GM Y TRANSPARENCIA	0.00	0.00	0.00	0.00	0.00	SI	ACTIVIDAD C1A5	Participación de la Contraloría en la entrega recepción de las dependencias y entidades	ACTIVIDAD C1A5	70.00	70.00	31.43	100	70	ENTREGAS-RECEPCION			
O	O0001	IV. Contraloría Municipal / CIUDADANOS TIENEN CERTEZA GM Y TRANSPARENCIA	1.3.4. Contraloría Municipal / CIUDADANOS TIENEN CERTEZA	31111-2001 - IV. Contraloría Municipal / CIUDADANOS TIENEN CERTEZA GM Y TRANSPARENCIA	0.00	0.00	0.00	0.00	0.00	SI	COMPONENTE 2	*APOYOS CON ACTIVIDADES JURÍDICAS ENTREGADOS*	ACTIVIDAD C1A5	50.00	50.00	68.00	36	50	SOLICITUDES DE APOYO			

MUNICIPIO DE SAN FELPE. GTO.
INDICADORES DE RESULTADOS
DEL 01 DE ENERO AL 31 DE DICIEMBRE DE 2024

PROGRAMA O PROYECTO DE INVERSIÓN										Presupuesto del programa presupuestario					MR			Indicadores				Resultado del indicador		
Clasificación Programática acorde al COMAC	Clave del Programa presupuestario	Nombre del programa presupuestario	Clasificación funcional del programa que corresponde el programa presupuestario	Nombre de la dependencia o entidad que lo ejecuta	Aprobado	Modificado	Devengado	Ejercido	Pagado	Cuenta con MR (SIN)	Nivel de la MR del programa	Descripción del resumen narrativo (FN, Propósito, componentes y actividades)	Nombre del Indicador	Descripción de variables de la fórmula	Meta del indicador Programada	Meta del indicador Modificada	Meta del indicador alcanzada	Valor del numerador de la fórmula	Valor del denominador de la fórmula	Unidad de medida de las variables del indicador				
1	2	3	4	5	6	7	8	9	10	11	12	13	14	15	16	17	18	19	20	21	22	23		
O	00001	IV. Contraloría Municipal / CIUDADANOS TIENEN CERTEZA GM Y TRANSPARENCIA	1.3.4 Contraloría Municipal / CIUDADANOS TIENEN CERTEZA GM Y TRANSPARENCIA	31111-2001 - IV. Contraloría Municipal / CIUDADANOS TIENEN CERTEZA GM Y TRANSPARENCIA	0.00	0.00	0.00	0.00	0.00	0.00	SI	ACTIVIDAD C2A1	Recepción, Atención y seguimiento de quejas y denuncias.	PORCENTAJE DE QUEJAS Y DENUNCIAS RECIBIDAS, ATENDIDAS Y CON SEGUIMIENTO.	150.00	150.00	51.33	135	150	QUEJAS Y DENUNCIAS				
O	00001	IV. Contraloría Municipal / CIUDADANOS TIENEN CERTEZA GM Y TRANSPARENCIA	1.3.4 Contraloría Municipal / CIUDADANOS TIENEN CERTEZA GM Y TRANSPARENCIA	31111-2001 - IV. Contraloría Municipal / CIUDADANOS TIENEN CERTEZA GM Y TRANSPARENCIA	0.00	0.00	0.00	0.00	0.00	0.00	SI	ACTIVIDAD C2A2	Recepción y seguimiento de observaciones de entes fiscalizadores externos.	(PORCENTAJE DE SOLICITUDES RECIBIDAS, ATENDIDAS Y CON SEGUIMIENTO.	15.00	15.00	13.33	2	15	OBSERVACIONES				
O	00001	IV. Contraloría Municipal / CIUDADANOS TIENEN CERTEZA GM Y TRANSPARENCIA	1.3.4 Contraloría Municipal / CIUDADANOS TIENEN CERTEZA GM Y TRANSPARENCIA	31111-2001 - IV. Contraloría Municipal / CIUDADANOS TIENEN CERTEZA GM Y TRANSPARENCIA	0.00	0.00	0.00	0.00	0.00	0.00	SI	ACTIVIDAD C2A3	SEGUIMIENTO DE LAS INVESTIGACIONES Y PROCEDIMIENTOS ADMINISTRATIVOS PRESUMIBLES COMO FALTAS ADMINISTRATIVAS	DE TODOS LOS SEGUIMIENTOS DE INVESTIGACIONES Y PROCEDIMIENTOS Y PROCEDIMIENTOS ADMINISTRATIVOS QUE PUEDAN CONSTITUIR RESPONSABILIDADES ADMINISTRATIVAS ESTE INDICADOR MUESTRA PORCENTAJE CUENTA CON LA SANCIÓN Y SEGUIMIENTO	100.00	100.00	90.00	112	100	SANCIÓN Y SEGUIMIENTO				
O	00001	IV. Contraloría Municipal / CIUDADANOS TIENEN CERTEZA GM Y TRANSPARENCIA	1.3.4 Contraloría Municipal / CIUDADANOS TIENEN CERTEZA GM Y TRANSPARENCIA	31111-2001 - IV. Contraloría Municipal / CIUDADANOS TIENEN CERTEZA GM Y TRANSPARENCIA	0.00	0.00	0.00	0.00	0.00	0.00	SI	ACTIVIDAD C2A4	Recepción y registro de declaraciones patrimoniales y de intereses, y la constancia de declaración fiscal.	PORCENTAJE DE DECLARACIONES RECIBIDAS.	950.00	950.00	87.05	908	950	ACUSES DE DECLARACIONES				
O	00001	IV. Contraloría Municipal / CIUDADANOS TIENEN CERTEZA GM Y TRANSPARENCIA	1.3.4 Contraloría Municipal / CIUDADANOS TIENEN CERTEZA GM Y TRANSPARENCIA	31111-2001 - IV. Contraloría Municipal / CIUDADANOS TIENEN CERTEZA GM Y TRANSPARENCIA	0.00	0.00	0.00	0.00	0.00	0.00	SI	ACTIVIDAD C2A5	Capacitación obligatoria de presentar las declaraciones de situación patrimonial y de intereses a las dependencias de la Administración Pública Municipal	PORCENTAJE DE DEPENDENCIAS QUE RECIBIERON CAPACITACIÓN.	31.00	31.00	100.00	31	31	DEPARTAMENTOS DE LA ADMINISTRACIÓN PÚBLICA CENTRALIZADA Y LAS ENTIDADES PARAMUNICIPALES				
O	00001	IV. Contraloría Municipal / CIUDADANOS TIENEN CERTEZA GM Y TRANSPARENCIA	1.3.4 Contraloría Municipal / CIUDADANOS TIENEN CERTEZA GM Y TRANSPARENCIA	31111-2001 - IV. Contraloría Municipal / CIUDADANOS TIENEN CERTEZA GM Y TRANSPARENCIA	0.00	0.00	0.00	0.00	0.00	0.00	SI	ACTIVIDAD C2A6	Capacitación en la Ley de Responsabilidades Administrativas a las dependencias de la Administración Pública Municipal	PORCENTAJE DE DEPENDENCIAS QUE RECIBIERON CAPACITACIÓN.	31.00	31.00	100.00	31	31	DEPARTAMENTOS DE LA ADMINISTRACIÓN PÚBLICA CENTRALIZADA Y LAS ENTIDADES PARAMUNICIPALES				
O	00001	IV. Contraloría Municipal / CIUDADANOS TIENEN CERTEZA GM Y TRANSPARENCIA	1.3.4 Contraloría Municipal / CIUDADANOS TIENEN CERTEZA GM Y TRANSPARENCIA	31111-2001 - IV. Contraloría Municipal / CIUDADANOS TIENEN CERTEZA GM Y TRANSPARENCIA	0.00	0.00	0.00	0.00	0.00	0.00	SI	COMPONENTE 3	ASESORÍA Y APOYO CON COORDINACIÓN DEL ÁREA DE EVALUACIÓN Y CONTROL DE OBRA Y CONTRALORIA SOCIAL ENTREGADOS	PORCENTAJE DE OBRAS PÚBLICAS QUE RECIBEN ASESORIA Y PPOYS	20.00	20.00	15.00	4	20	OBRAS PÚBLICAS				
O	00001	IV. Contraloría Municipal / CIUDADANOS TIENEN CERTEZA GM Y TRANSPARENCIA	1.3.4 Contraloría Municipal / CIUDADANOS TIENEN CERTEZA GM Y TRANSPARENCIA	31111-2001 - IV. Contraloría Municipal / CIUDADANOS TIENEN CERTEZA GM Y TRANSPARENCIA	0.00	0.00	0.00	0.00	0.00	0.00	SI	ACTIVIDAD C3A1	Asistencia a concursos de Obra Pública	PORCENTAJE DE CONCURSOS DE OBRAS PÚBLICAS ASISTIDAS.	10.00	10.00	10.00	1	10	ASISTENCIA A CONCURSOS DE OBRAS PÚBLICAS				
O	00001	IV. Contraloría Municipal / CIUDADANOS TIENEN CERTEZA GM Y TRANSPARENCIA	1.3.4 Contraloría Municipal / CIUDADANOS TIENEN CERTEZA GM Y TRANSPARENCIA	31111-2001 - IV. Contraloría Municipal / CIUDADANOS TIENEN CERTEZA GM Y TRANSPARENCIA	0.00	0.00	0.00	0.00	0.00	0.00	SI	ACTIVIDAD C3A2	Verificación documental y física de estimaciones y de cifras administrativas.	PORCENTAJE DE OBRAS PÚBLICAS VERIFICADAS.	320.00	320.00	21.25	113	320	ESTIMACIONES				
O	00001	IV. Contraloría Municipal / CIUDADANOS TIENEN CERTEZA GM Y TRANSPARENCIA	1.3.4 Contraloría Municipal / CIUDADANOS TIENEN CERTEZA GM Y TRANSPARENCIA	31111-2001 - IV. Contraloría Municipal / CIUDADANOS TIENEN CERTEZA GM Y TRANSPARENCIA	0.00	0.00	0.00	0.00	0.00	0.00	SI	ACTIVIDAD C3A3	Asistencia a Entregas Recepción de Obra Pública	PORCENTAJE DE ENTREGAS RECEPCIÓN DE OBRAS PÚBLICAS ASISTIDAS.	115.00	115.00	34.78	55	115	ENTREGA RECEPCIÓN				
O	00001	IV. Contraloría Municipal / CIUDADANOS TIENEN CERTEZA GM Y TRANSPARENCIA	1.3.4 Contraloría Municipal / CIUDADANOS TIENEN CERTEZA GM Y TRANSPARENCIA	31111-2001 - IV. Contraloría Municipal / CIUDADANOS TIENEN CERTEZA GM Y TRANSPARENCIA	0.00	0.00	0.00	0.00	0.00	0.00	SI	ACTIVIDAD C3A4	Constituir y apalancar comités de Contraloría social.	PORCENTAJE DE COCOSOPES CONSTITUIDOS Y CAPACITADOS.	15.00	15.00	6.67	1	15	COCOSOPES				
O	00001	IV. Contraloría Municipal / CIUDADANOS TIENEN CERTEZA GM Y TRANSPARENCIA	1.3.4 Contraloría Municipal / CIUDADANOS TIENEN CERTEZA GM Y TRANSPARENCIA	31111-2001 - IV. Contraloría Municipal / CIUDADANOS TIENEN CERTEZA GM Y TRANSPARENCIA	0.00	0.00	0.00	0.00	0.00	0.00	SI	ACTIVIDAD C3A5	Revisión física y documental de los programas sociales.	PORCENTAJE DE PROGRAMAS SOCIALES REVISADOS.	6.00	6.00	16.67	1	6	PROGRAMAS SOCIALES				
O	00001	IV. Contraloría Municipal / CIUDADANOS TIENEN CERTEZA GM Y TRANSPARENCIA	1.3.4 Contraloría Municipal / CIUDADANOS TIENEN CERTEZA GM Y TRANSPARENCIA	31111-2001 - IV. Contraloría Municipal / CIUDADANOS TIENEN CERTEZA GM Y TRANSPARENCIA	0.00	0.00	0.00	0.00	0.00	0.00	SI	COMPONENTE 4	PROFESIONALIZACIÓN DE ÁREAS DEL ORGANO INTERNO DE CONTROL.	PORCENTAJE DE ÁREAS DE LA CONTRALORÍA QUE RECIBEN CAPACITACIONES	5.00	5.00	100.00	5	5	ÁREAS DE LA CONTRALORÍA				
O	00001	IV. Contraloría Municipal / CIUDADANOS TIENEN CERTEZA GM Y TRANSPARENCIA	1.3.4 Contraloría Municipal / CIUDADANOS TIENEN CERTEZA GM Y TRANSPARENCIA	31111-2001 - IV. Contraloría Municipal / CIUDADANOS TIENEN CERTEZA GM Y TRANSPARENCIA	0.00	0.00	0.00	0.00	0.00	0.00	SI	ACTIVIDAD C4A1	GESTIÓN DE CAPACITACIONES APLICABLES A LAS FUNCIONES QUE DESEMPEÑA LA CONTRALORIA	PORCENTAJE DE CAPACITACIONES RECIBIDAS.	90.00	90.00	24.44	42	90	CAPACITACIONES				
E	E0005	V. Oficina Mayor / CIUDADANÍA Y DEPENDENCIAS OBTIENEN BUEN SERVICIO	1.3.5Oficial/a Mayor / CIUDADANÍA Y DEPENDENCIAS OBTIENEN BUEN SERVICIO	31111-2101 - V. Oficina Mayor / CIUDADANÍA Y DEPENDENCIAS OBTIENEN BUEN SERVICIO	16,251,754.09	14,853,736.65	0.00	15,339,187.75	15,339,187.75	0.00	SI	FN	MEJORAR DE MANERA EFICIENTE EL CONTROL, SUPERVISIÓN Y SUMINISTRO DE LOS RECURSOS MATERIALES Y FINANCIEROS DE LAS DEPENDENCIAS QUE CONFORMAN LA ADMINISTRACIÓN PÚBLICA	LOS PROCESOS ADMINISTRATIVOS ALIMENTARON SU EFICIENCIA CON RESPECTO AL AÑO ANTERIOR.	ACONTROL EFICIENTE DEL AÑO ACTUAL - BCONTROL EFICIENTE DEL AÑO ANTERIOR	898,505.00	898,505.00	0.00	0	0	CONTROL			
E	E0005	V. Oficina Mayor / CIUDADANÍA Y DEPENDENCIAS OBTIENEN BUEN SERVICIO	1.3.5Oficial/a Mayor / CIUDADANÍA Y DEPENDENCIAS OBTIENEN BUEN SERVICIO	31111-2101 - V. Oficina Mayor / CIUDADANÍA Y DEPENDENCIAS OBTIENEN BUEN SERVICIO	16,251,754.09	14,853,736.65	0.00	15,339,187.75	15,339,187.75	0.00	SI	PROPOSITO	LOS RECURSOS MATERIALES Y FINANCIEROS DE LA ADMINISTRACIÓN PÚBLICA SON EJERCIDOS DE MANERA CONTROLADA Y EFICIENTE	LOS RECURSOS MATERIALES Y FINANCIEROS SON EJERCIDOS DE MANERA CONTROLADA Y SUPERVISADOS EFICIENTEMENTE CON RESPECTO AL AÑO ANTERIOR	ARECURSOS MATERIALES DEL AÑO ACTUAL - B RECURSOS MATERIALES DEL AÑO ANTERIOR	898,505.00	898,505.00	0.00	0	0	RECURSOS			
E	E0005	V. Oficina Mayor / CIUDADANÍA Y DEPENDENCIAS OBTIENEN BUEN SERVICIO	1.3.5Oficial/a Mayor / CIUDADANÍA Y DEPENDENCIAS OBTIENEN BUEN SERVICIO	31111-2101 - V. Oficina Mayor / CIUDADANÍA Y DEPENDENCIAS OBTIENEN BUEN SERVICIO	0.00	0.00	0.00	0.00	0.00	0.00	SI	COMPONENTE 1	LOS PROCESOS DE ADQUISICIÓN, SUMINISTRO DE BIENES MATERIALES Y CONTRATACIÓN DE SERVICIOS SON CONTROLADOS PARA EFICIENTAR LOS PROCESOS DE COMPRAS PARA SERVIDORES PÚBLICOS MUNICIPALES	INCREMENTO EN LOS PROCESOS DE ADQUISICIÓN Y SUMINISTRO DE BIENES MATERIALES Y CONTRATACIÓN DE SERVICIOS	APROCESOS DEL AÑO ANTERIOR - BPROCESOS DEL AÑO ACTUAL	3,620.00	3,620.00	72.60	2628	3620	PROCESOS			
E	E0005	V. Oficina Mayor / CIUDADANÍA Y DEPENDENCIAS OBTIENEN BUEN SERVICIO	1.3.5Oficial/a Mayor / CIUDADANÍA Y DEPENDENCIAS OBTIENEN BUEN SERVICIO	31111-2101 - V. Oficina Mayor / CIUDADANÍA Y DEPENDENCIAS OBTIENEN BUEN SERVICIO	0.00	0.00	0.00	0.00	0.00	0.00	SI	ACTIVIDAD C1A1	IMPLEMENTACIÓN DE LA PLATAFORMA DIGITAL PARA EFICIENTAR LOS PROCESOS DE COMPRAS PARA SERVIDORES PÚBLICOS MUNICIPALES	ALMENTO EN LA DIGITALIZACIÓN DE LOS TRAMITES INGRESADOS A OFICIALIA MAYOR DEL AÑO ACTUAL	3,320.00	3,320.00	74.70	2480	3,320	DIGITALIZACIÓN				
E	E0005	V. Oficina Mayor / CIUDADANÍA Y DEPENDENCIAS OBTIENEN BUEN SERVICIO	1.3.5Oficial/a Mayor / CIUDADANÍA Y DEPENDENCIAS OBTIENEN BUEN SERVICIO	31111-2101 - V. Oficina Mayor / CIUDADANÍA Y DEPENDENCIAS OBTIENEN BUEN SERVICIO	0.00	0.00	0.00	0.00	0.00	0.00	SI	ACTIVIDAD C1A2	IMPLEMENTACIÓN DE CODIGOS DE VESTIMENTA PARA SERVIDORES PÚBLICOS MUNICIPALES	EL TOTAL DE EMPLEADOS DE LA ADMINISTRACIÓN MUNICIPAL SE RIGE BAJO UN CODIGO DE VESTIMENTA	ACODIGO DE VESTIMENTA DEL AÑO ACTUAL - B CODIGO DE VESTIMENTA DEL AÑO ANTERIOR	300.00	300.00	0.00	148	300	VESTIMENTA			
E	E0005	V. Oficina Mayor / CIUDADANÍA Y DEPENDENCIAS OBTIENEN BUEN SERVICIO	1.3.5Oficial/a Mayor / CIUDADANÍA Y DEPENDENCIAS OBTIENEN BUEN SERVICIO	31111-2101 - V. Oficina Mayor / CIUDADANÍA Y DEPENDENCIAS OBTIENEN BUEN SERVICIO	0.00	0.00	0.00	0.00	0.00	0.00	SI	COMPONENTE 2	IMPLEMENTADO EFICIENTEMENTE EL CONTROL VEHICULAR	EL CONTROL VEHICULAR ALIMENTA SU EFICIENCIA CON RESPECTO AL AÑO ANTERIOR	ACONTROL VEHICULAR DEL AÑO ACTUAL - BCONTROL VEHICULAR DEL AÑO ANTERIOR	892,870.00	892,870.00	108.52	96841	892870	CONTROL			
E	E0005	V. Oficina Mayor / CIUDADANÍA Y DEPENDENCIAS OBTIENEN BUEN SERVICIO	1.3.5Oficial/a Mayor / CIUDADANÍA Y DEPENDENCIAS OBTIENEN BUEN SERVICIO	31111-2101 - V. Oficina Mayor / CIUDADANÍA Y DEPENDENCIAS OBTIENEN BUEN SERVICIO	0.00	0.00	0.00	0.00	0.00	0.00	SI	ACTIVIDAD C2A1	CONTRATACIÓN DE SEGUROS PARA EL PARQUE VEHICULAR DE LA ADMINISTRACIÓN MUNICIPAL CUENTAN CON SEGURO VIGENTE	EL SEGURO VIGENTE DE LA ADMINISTRACIÓN MUNICIPAL CUENTAN CON SEGURO VIGENTE DEL AÑO ANTERIOR	ASEGURO VIGENTE DEL AÑO ANTERIOR - BSEGURO VIGENTE DEL AÑO ACTUAL	250.00	250.00	90.40	237	250	SEGURO			
E	E0005	V. Oficina Mayor / CIUDADANÍA Y DEPENDENCIAS OBTIENEN BUEN SERVICIO	1.3.5Oficial/a Mayor / CIUDADANÍA Y DEPENDENCIAS OBTIENEN BUEN SERVICIO	31111-2101 - V. Oficina Mayor / CIUDADANÍA Y DEPENDENCIAS OBTIENEN BUEN SERVICIO	0.00	0.00	0.00	0.00	0.00	0.00	SI	ACTIVIDAD C2A2	IMPLEMENTACIÓN DE USO DEL CORRALÓN MUNICIPAL	EL CORRALON MUNICIPAL CUENTA CON LA BITACORA PARA UN CONTROL EFICIENTE DE ENTRADA DE SERVICIOS	EL CORRALON MUNICIPAL DEL AÑO ANTERIOR - B CORRALON MUNICIPAL DEL AÑO ACTUAL	1,600.00	1,600.00	0.00	0	1600	CORRALON			
E	E0005	V. Oficina Mayor / CIUDADANÍA Y DEPENDENCIAS OBTIENEN BUEN SERVICIO	1.3.5Oficial/a Mayor / CIUDADANÍA Y DEPENDENCIAS OBTIENEN BUEN SERVICIO	31111-2101 - V. Oficina Mayor / CIUDADANÍA Y DEPENDENCIAS OBTIENEN BUEN SERVICIO	0.00	0.00	0.00	0.00	0.00	0.00	SI	ACTIVIDAD C2A3	IMPLEMENTACIÓN CONTROLADA EN EL USO DEL COMBUSTIBLE	CONTROLAR DE MANERA EFICIENTE EL USO DE COMBUSTIBLE	EL USO DE COMBUSTIBLE DEL AÑO ANTERIOR - BUSO DE COMBUSTIBLE DEL AÑO ACTUAL	890,000.00	890,000.00	108.76	96725	890000	COMBUSTIBLE			
E	E0005	V. Oficina Mayor / CIUDADANÍA Y DEPENDENCIAS OBTIENEN BUEN SERVICIO	1.3.5Oficial/a Mayor / CIUDADANÍA Y DEPENDENCIAS OBTIENEN BUEN SERVICIO	31111-2101 - V. Oficina Mayor / CIUDADANÍA Y DEPENDENCIAS OBTIENEN BUEN SERVICIO	0.00	0.00	0.00	0.00	0.00	0.00	SI	ACTIVIDAD C2A4	ATENCIÓN A SOLICITUDES DE MANTENIMIENTO VEHICULAR	ATENDER DE MANERA EFICIENTE LAS SOLICITUDES DE MANTENIMIENTO PREVENTIVO Y CORRECTIVO DE LAS UNIDADES VEHICULARES	ASOLICITUDES DE MANTENIMIENTO DEL AÑO ANTERIOR - BSOLICITUDES DE MANTENIMIENTO DEL AÑO ACTUAL	1,020.00	1,020.00	105.29	1,074.00	1,020.00	MANTENIMIENTO			
E	E0005	V. Oficina Mayor / CIUDADANÍA Y DEPENDENCIAS OBTIENEN BUEN SERVICIO	1.3.5Oficial/a Mayor / CIUDADANÍA Y DEPENDENCIAS OBTIENEN BUEN SERVICIO	31111-2101 - V. Oficina Mayor / CIUDADANÍA Y DEPENDENCIAS OBTIENEN BUEN SERVICIO	0.00	0.00	0.00	0.00	0.00	0.00	SI	COMPONENTE 3	MANTENIMIENTO INFORMÁTICO ACTUALIZADO	EL MANTENIMIENTO INFORMÁTICO ES MEJORADO CON RESPECTO AL DEL AÑO ANTERIOR	AMANTENIMIENTO INFORMÁTICO DEL AÑO ANTERIOR - BMANTENIMIENTO INFORMÁTICO DEL AÑO ACTUAL	789.00	789.00	191.25	1509	789.00	MANTENIMIENTO			
E	E0005	V. Oficina Mayor / CIUDADANÍA Y DEPENDENCIAS OBTIENEN BUEN SERVICIO	1.3.5Oficial/a Mayor / CIUDADANÍA Y DEPENDENCIAS OBTIENEN BUEN SERVICIO	31111-2101 - V. Oficina Mayor / CIUDADANÍA Y DEPENDENCIAS OBTIENEN BUEN SERVICIO	0.00	0.00	0.00	0.00	0.00	0.00	SI	ACTIVIDAD C3A1	REALIZACIÓN DE MANTENIMIENTO PREVENTIVO EN LOS EQUIPOS DE COMPUTO PERTENECIENTES A LA ADMINISTRACIÓN MUNICIPAL	DISMINUIR EN UN 2% EL MANTENIMIENTO PREVENTIVO EN LOS EQUIPOS DE COMPUTO	AMANTENIMIENTO PREVENTIVO DEL AÑO ANTERIOR - BMANTENIMIENTO PREVENTIVO DEL AÑO ACTUAL	500.00	500.00	133.20	666	500.00	MANTENIMIENTO			
E	E0005	V. Oficina Mayor / CIUDADANÍA Y DEPENDENCIAS OBTIENEN BUEN SERVICIO	1.3.5Oficial/a Mayor / CIUDADANÍA Y DEPENDENCIAS OBTIENEN BUEN SERVICIO	31111-2101 - V. Oficina Mayor / CIUDADANÍA Y DEPENDENCIAS OBTIENEN BUEN SERVICIO	0.00	0.00	0.00	0.00	0.00	0.00	SI	ACTIVIDAD C3A2	ADQUISICIÓN DE LICENCIAS DE SOFTWARE	ADQUISICIÓN DE LICENCIAS DE USO DE SOFTWARE	ALICENCIAS DE SOFTWARE DEL AÑO ANTERIOR - B LICENCIAS DE SOFTWARE DEL AÑO ACTUAL	288.00	288.00	126.74	365	288	LICENCIAS			
E	E0005	V. Oficina Mayor / CIUDADANÍA Y DEPENDENCIAS OBTIENEN BUEN SERVICIO	1.3.5Oficial/a Mayor / CIUDADANÍA Y DEPENDENCIAS OBTIENEN BUEN SERVICIO	31111-2101 - V. Oficina Mayor / CIUDADANÍA Y DEPENDENCIAS OBTIENEN BUEN SERVICIO	0.00	0.00	0.00	0.00	0.00	0.00	SI	ACTIVIDAD C3A3	IMPLEMENTACIÓN DE SOFTWARE	ADQUISICIÓN DE SOFTWARE DE CALIDAD PARA LA DIGITALIZACIÓN DE ARCHIVOS	ADQUISICIÓN DE SOFTWARE DEL AÑO ANTERIOR - BADQUISICIÓN DE SOFTWARE DEL AÑO ACTUAL	1.00	1.00	0.00	0	1.00	SOFTWARE			
E	E0005	V. Oficina Mayor / CIUDADANÍA Y DEPENDENCIAS OBTIENEN BUEN SERVICIO	1.3.5Oficial/a Mayor / CIUDADANÍA Y DEPENDENCIAS OBTIENEN BUEN SERVICIO	31111-2101 - V. Oficina Mayor / CIUDADANÍA Y DEPENDENCIAS OBTIENEN BUEN SERVICIO	0.00	0.00	0.00	0.00	0.00	0.00	SI	COMPONENTE 4	IMPLEMENTANDO LA ATENCIÓN A SOLICITUDES DE PPMS DE AGUA	ATENCIÓN A SOLICITUDES DE SUMINISTRO DE AGUA	APAS DE AGUA DEL AÑO ANTERIOR - BPPAS DE AGUA DEL AÑO ACTUAL	861.00	861.00	88.85	765	861.00	PPAS			

MUNICIPIO DE SAN FELIPE, GTO.
INDICADORES DE RESULTADOS
DEL 01 DE ENERO AL 31 DE DICIEMBRE DE 2024

PROGRAMA O PROYECTO DE INVERSIÓN					Presupuesto del programa presupuestario					MR	Indicadores					Resultado del indicador					
Clasificación Programática de acuerdo al COMAC	Clave del Programa presupuestario	Nombre del programa presupuestario	Clasificación funcional del programa que corresponde el programa presupuestario	Nombre de la dependencia o entidad que lo ejecuta	Aprobado	Modificado	Devengado	Ejercido	Pagado	Cuenta con MR (SINQ)	Nivel de la MR del programa	Descripción del resumen narrativo (FN, Propósito, componentes y actividades)	Nombre del Indicador	Descripción de variables de la fórmula	Meta del indicador Programada	Meta del indicador Modificada	Meta del indicador alcanzada	Valor del numerador de la fórmula	Valor del denominador de la fórmula	Unidad de medida de las variables del indicador	
E	E0005	V. Oficialía Mayor / CIUDADANÍA Y DEPENDENCIAS OBTIENEN BUEN SERVICIO	1.3.Oficialía Mayor / CIUDADANÍA Y DEPENDENCIAS OBTIENEN BUEN SERVICIO	31111-2101 - V. Oficialía Mayor / CIUDADANÍA Y DEPENDENCIAS OBTIENEN BUEN SERVICIO	0.00	0.00	0.00	0.00	0.00	0.00	SI	ACTIVIDAD C4A1	ATENCIÓN A SOLICITUDES DE ABASTECIMIENTO DE AGUA EN COMUNIDADES	ATENCIÓN EN TIEMPO Y FORMA A LAS SOLICITUDES DE AGUA	ASOLICITUDES DE AGUA DEL AÑO ANTERIOR - B	860.00	860.00	88.95	765	26000	AGUA
E	E0005	V. Oficialía Mayor / CIUDADANÍA Y DEPENDENCIAS OBTIENEN BUEN SERVICIO	1.3.Oficialía Mayor / CIUDADANÍA Y DEPENDENCIAS OBTIENEN BUEN SERVICIO	31111-2101 - V. Oficialía Mayor / CIUDADANÍA Y DEPENDENCIAS OBTIENEN BUEN SERVICIO	0.00	0.00	0.00	0.00	0.00	0.00	SI	ACTIVIDAD C4A2	ADQUISICIÓN DE PIPA DE AGUA	MEJORAMIENTO EN LA EFICACIA DE ENTREGAS DE PIPAS DE AGUA	A ENTREGA DE AGUA DEL AÑO ANTERIOR - B	1.00	1.00	0.00	1	1	PIPA
E	E0005	V. Oficialía Mayor / CIUDADANÍA Y DEPENDENCIAS OBTIENEN BUEN SERVICIO	1.3.Oficialía Mayor / CIUDADANÍA Y DEPENDENCIAS OBTIENEN BUEN SERVICIO	31111-2101 - V. Oficialía Mayor / CIUDADANÍA Y DEPENDENCIAS OBTIENEN BUEN SERVICIO	0.00	0.00	0.00	0.00	0.00	0.00	SI	COMPONENTE 5	EFICIENTAMIENTO DE PAGO DE SERVICIOS	CONTROL EN EL PAGO DE SERVICIOS	PAGO DE SERVICIOS DEL AÑO ANTERIOR - B	365.00	365.00	85.75	313	365	SERVICIOS
E	E0005	V. Oficialía Mayor / CIUDADANÍA Y DEPENDENCIAS OBTIENEN BUEN SERVICIO	1.3.Oficialía Mayor / CIUDADANÍA Y DEPENDENCIAS OBTIENEN BUEN SERVICIO	31111-2101 - V. Oficialía Mayor / CIUDADANÍA Y DEPENDENCIAS OBTIENEN BUEN SERVICIO	0.00	0.00	0.00	0.00	0.00	0.00	SI	ACTIVIDAD C5A1	EJECUCIÓN EN EL PAGO DE SERVICIO DE TELEFONÍA INTERNET	CONTROL EN EL PAGO DE SERVICIOS DE TELEFONO	ASERVICIO DE TELEFONÍA DEL AÑO ANTERIOR - B	35.00	35.00	91.43	32	35	TELÉFONA
E	E0005	V. Oficialía Mayor / CIUDADANÍA Y DEPENDENCIAS OBTIENEN BUEN SERVICIO	1.3.Oficialía Mayor / CIUDADANÍA Y DEPENDENCIAS OBTIENEN BUEN SERVICIO	31111-2101 - V. Oficialía Mayor / CIUDADANÍA Y DEPENDENCIAS OBTIENEN BUEN SERVICIO	0.00	0.00	0.00	0.00	0.00	0.00	SI	ACTIVIDAD C5A2	EJECUCIÓN EN EL PAGO DE SERVICIO DE LUZ	CONTROL EN EL PAGO DE SERVICIOS DE LUZ	APAGO DE SERVICIOS DEL AÑO ANTERIOR - B	315.00	315.00	85.40	269	315	LUZ
E	E0005	V. Oficialía Mayor / CIUDADANÍA Y DEPENDENCIAS OBTIENEN BUEN SERVICIO	1.3.Oficialía Mayor / CIUDADANÍA Y DEPENDENCIAS OBTIENEN BUEN SERVICIO	31111-2101 - V. Oficialía Mayor / CIUDADANÍA Y DEPENDENCIAS OBTIENEN BUEN SERVICIO	0.00	0.00	0.00	0.00	0.00	0.00	SI	ACTIVIDAD C5A3	EJECUCIÓN EN EL PAGO DE SERVICIO DE AGUA	CONTROL EN EL PAGO DE SERVICIOS DE AGUA	APAGO AGUA DEL AÑO ANTERIOR - B	15.00	15.00	80.00	12	15	AGUA
E	E0006	VI. Dirección de Obras Públicas / HAB OBTIENEN PLAN, PROG. OBRAS Y SERVICIOS	1.3.6 Dirección de Obras Públicas / HAB OBTIENEN PLAN, PROG. OBRAS Y SERVICIOS	31111-3101 - VI. Dirección de Obras Públicas / HAB OBTIENEN PLAN, PROG. OBRAS Y SERVICIOS	160,336,908.29	331,221,662.23	0.00	329,981,420.64	291,899,568.41	SI	FN	CONTRIBUIR EN LA EJECUCIÓN DE PROYECTOS DE INVERSIÓN, DE ACUERDO A LA PLANEACIÓN Y LA AUTORIZACIÓN DE RECURSOS PRESUPUESTALES, QUE IMPACTEN EN EL DESARROLLO INTEGRAL DE LA Población del Municipio que habita en ZONAS URBANAS Y RURALES.	Población beneficiada con proyectos de inversión	CONTRIBUIR EN LA EJECUCIÓN DE PROYECTOS DE INVERSIÓN	PERSONAS BENEFICIADAS CON LA EJECUCIÓN DE PROYECTOS DE INVERSIÓN - B	58,749.00	58,749.00	96.79	56,865	58749	PERSONAS
E	E0006	VI. Dirección de Obras Públicas / HAB OBTIENEN PLAN, PROG. OBRAS Y SERVICIOS	1.3.6 Dirección de Obras Públicas / HAB OBTIENEN PLAN, PROG. OBRAS Y SERVICIOS	31111-3101 - VI. Dirección de Obras Públicas / HAB OBTIENEN PLAN, PROG. OBRAS Y SERVICIOS	160,336,908.29	331,221,662.23	0.00	329,981,420.64	291,899,568.41	SI	PROPOSITO	LA Población del Municipio que habita en ZONAS URBANAS Y RURALES.	PERSONAS BENEFICIADAS CON ADECUADA INFRAESTRUCTURA A TRAVÉS DE LA EJECUCIÓN DE PROYECTOS DE INVERSIÓN	PERSONAS BENEFICIADAS CON ADECUADA INFRAESTRUCTURA A TRAVÉS DE LA EJECUCIÓN DE PROYECTOS DE INVERSIÓN	PERSONAS BENEFICIADAS CON ADECUADA INFRAESTRUCTURA A TRAVÉS DE LA EJECUCIÓN DE PROYECTOS DE INVERSIÓN - B	58,749.00	58,749.00	96.79	56,865	58749	PERSONAS
E	E0006	VI. Dirección de Obras Públicas / HAB OBTIENEN PLAN, PROG. OBRAS Y SERVICIOS	1.3.6 Dirección de Obras Públicas / HAB OBTIENEN PLAN, PROG. OBRAS Y SERVICIOS	31111-3101 - VI. Dirección de Obras Públicas / HAB OBTIENEN PLAN, PROG. OBRAS Y SERVICIOS	0.00	0.00	0.00	0.00	0.00	0.00	SI	COMPONENTE 1	INCREMENTANDO EL NÚMERO DE PROYECTOS DE INVERSIÓN DE AGUA	BENEFICIARIOS ESTIMADOS CON PROYECTOS DE INVERSIÓN DE AGUA	A-TOTAL DE BENEFICIARIOS CON LA EJECUCIÓN DE PROYECTOS DE INVERSIÓN DE AGUA - B	6,658.00	6,658.00	28.46	21,124	6658	PERSONAS
E	E0006	VI. Dirección de Obras Públicas / HAB OBTIENEN PLAN, PROG. OBRAS Y SERVICIOS	1.3.6 Dirección de Obras Públicas / HAB OBTIENEN PLAN, PROG. OBRAS Y SERVICIOS	31111-3101 - VI. Dirección de Obras Públicas / HAB OBTIENEN PLAN, PROG. OBRAS Y SERVICIOS	0.00	0.00	0.00	0.00	0.00	0.00	SI	ACTIVIDAD C1A1	PLANEACIÓN, PROGRAMACIÓN, PRESUPUESTACIÓN, CONTRATACIÓN, SUPERVISIÓN Y CIERRE DE OBRAS DE PROYECTOS DE INVERSIÓN DE AGUA	OBRAS CON PROYECTO EJECUTIVO VALIDADO, PRESUPUESTO EJERCIDO Y OBRAS CONCLUIDAS EN EL TIEMPO PROGRAMADO	A OBRAS EJECUTADAS DE AGUA - B	9.00	9.00	100.00	9	9	OBRAS
E	E0006	VI. Dirección de Obras Públicas / HAB OBTIENEN PLAN, PROG. OBRAS Y SERVICIOS	1.3.6 Dirección de Obras Públicas / HAB OBTIENEN PLAN, PROG. OBRAS Y SERVICIOS	31111-3101 - VI. Dirección de Obras Públicas / HAB OBTIENEN PLAN, PROG. OBRAS Y SERVICIOS	0.00	0.00	0.00	0.00	0.00	0.00	SI	COMPONENTE 2	INCREMENTANDO EL NÚMERO DE PROYECTOS DE INVERSIÓN DE SANEAMIENTO	BENEFICIARIOS ESTIMADOS CON PROYECTOS DE INVERSIÓN DE SANEAMIENTO	A-TOTAL DE BENEFICIARIOS CON LA EJECUCIÓN DE PROYECTOS DE INVERSIÓN DE SANEAMIENTO - B	10,619.00	10,619.00	3.77	5,334	10619	PERSONAS
E	E0006	VI. Dirección de Obras Públicas / HAB OBTIENEN PLAN, PROG. OBRAS Y SERVICIOS	1.3.6 Dirección de Obras Públicas / HAB OBTIENEN PLAN, PROG. OBRAS Y SERVICIOS	31111-3101 - VI. Dirección de Obras Públicas / HAB OBTIENEN PLAN, PROG. OBRAS Y SERVICIOS	0.00	0.00	0.00	0.00	0.00	0.00	SI	ACTIVIDAD C2A1	PLANEACIÓN, PROGRAMACIÓN, PRESUPUESTACIÓN, CONTRATACIÓN, SUPERVISIÓN Y CIERRE DE OBRAS DE PROYECTOS DE INVERSIÓN DE SANEAMIENTO	OBRAS CON PROYECTO EJECUTIVO VALIDADO, PRESUPUESTO EJERCIDO Y OBRAS CONCLUIDAS EN EL TIEMPO PROGRAMADO	A OBRAS EJECUTADAS DE SANEAMIENTO - B	6.00	6.00	83.33	5	6	OBRAS
E	E0006	VI. Dirección de Obras Públicas / HAB OBTIENEN PLAN, PROG. OBRAS Y SERVICIOS	1.3.6 Dirección de Obras Públicas / HAB OBTIENEN PLAN, PROG. OBRAS Y SERVICIOS	31111-3101 - VI. Dirección de Obras Públicas / HAB OBTIENEN PLAN, PROG. OBRAS Y SERVICIOS	0.00	0.00	0.00	0.00	0.00	0.00	SI	COMPONENTE 3	INCREMENTANDO EL NÚMERO DE PROYECTOS DE INVERSIÓN DE EDUCACIÓN	BENEFICIARIOS ESTIMADOS CON PROYECTOS DE INVERSIÓN DE EDUCACIÓN	A-BENEFICIARIOS DEL MUNICIPIO CON INFRAESTRUCTURA DE EDUCACIÓN - B	1,622.00	1,622.00	46.12	1,627	1622	PERSONAS
E	E0006	VI. Dirección de Obras Públicas / HAB OBTIENEN PLAN, PROG. OBRAS Y SERVICIOS	1.3.6 Dirección de Obras Públicas / HAB OBTIENEN PLAN, PROG. OBRAS Y SERVICIOS	31111-3101 - VI. Dirección de Obras Públicas / HAB OBTIENEN PLAN, PROG. OBRAS Y SERVICIOS	0.00	0.00	0.00	0.00	0.00	0.00	SI	ACTIVIDAD C3A1	PLANEACIÓN, PROGRAMACIÓN, PRESUPUESTACIÓN, CONTRATACIÓN, SUPERVISIÓN Y CIERRE DE OBRAS DE PROYECTOS DE INVERSIÓN DE EDUCACIÓN	BENEFICIARIOS ESTIMADOS CON PROYECTOS DE INVERSIÓN DE EDUCACIÓN	A-BENEFICIARIOS DEL MUNICIPIO CON INFRAESTRUCTURA DE EDUCACIÓN - B	10.00	10.00	60.00	6	10	OBRAS
E	E0006	VI. Dirección de Obras Públicas / HAB OBTIENEN PLAN, PROG. OBRAS Y SERVICIOS	1.3.6 Dirección de Obras Públicas / HAB OBTIENEN PLAN, PROG. OBRAS Y SERVICIOS	31111-3101 - VI. Dirección de Obras Públicas / HAB OBTIENEN PLAN, PROG. OBRAS Y SERVICIOS	0.00	0.00	0.00	0.00	0.00	0.00	SI	COMPONENTE 4	INCREMENTANDO EL NÚMERO DE PROYECTOS DE INVERSIÓN DE INFRAESTRUCTURA DE CALLES	BENEFICIARIOS ESTIMADOS CON PROYECTOS DE INVERSIÓN DE INFRAESTRUCTURA DE CALLES	A-BENEFICIARIOS DEL MUNICIPIO CON INFRAESTRUCTURA DE CALLES - B	6,164.00	6,164.00	31.52	4,474	6164	PERSONAS
E	E0006	VI. Dirección de Obras Públicas / HAB OBTIENEN PLAN, PROG. OBRAS Y SERVICIOS	1.3.6 Dirección de Obras Públicas / HAB OBTIENEN PLAN, PROG. OBRAS Y SERVICIOS	31111-3101 - VI. Dirección de Obras Públicas / HAB OBTIENEN PLAN, PROG. OBRAS Y SERVICIOS	0.00	0.00	0.00	0.00	0.00	0.00	SI	ACTIVIDAD C4A1	PLANEACIÓN, PROGRAMACIÓN, PRESUPUESTACIÓN, CONTRATACIÓN, SUPERVISIÓN Y CIERRE DE OBRAS DE PROYECTOS DE INVERSIÓN DE CALLES	OBRAS CON PROYECTO EJECUTIVO VALIDADO, PRESUPUESTO EJERCIDO Y OBRAS CONCLUIDAS EN EL TIEMPO PROGRAMADO	A OBRAS EJECUTADAS DE INFRAESTRUCTURA DE CALLES - B	20.00	20.00	150.00	31	20	OBRAS
E	E0006	VI. Dirección de Obras Públicas / HAB OBTIENEN PLAN, PROG. OBRAS Y SERVICIOS	1.3.6 Dirección de Obras Públicas / HAB OBTIENEN PLAN, PROG. OBRAS Y SERVICIOS	31111-3101 - VI. Dirección de Obras Públicas / HAB OBTIENEN PLAN, PROG. OBRAS Y SERVICIOS	0.00	0.00	0.00	0.00	0.00	0.00	SI	COMPONENTE 5	INCREMENTANDO EL NÚMERO DE PROYECTOS DE INVERSIÓN DE INFRAESTRUCTURA DE CAMINOS	BENEFICIARIOS ESTIMADOS CON PROYECTOS DE INVERSIÓN DE INFRAESTRUCTURA DE CAMINOS	A-BENEFICIARIOS DEL MUNICIPIO CON INFRAESTRUCTURA DE CAMINOS - B	7,271.00	7,271.00	104.44	9,326	7271	PERSONAS
E	E0006	VI. Dirección de Obras Públicas / HAB OBTIENEN PLAN, PROG. OBRAS Y SERVICIOS	1.3.6 Dirección de Obras Públicas / HAB OBTIENEN PLAN, PROG. OBRAS Y SERVICIOS	31111-3101 - VI. Dirección de Obras Públicas / HAB OBTIENEN PLAN, PROG. OBRAS Y SERVICIOS	0.00	0.00	0.00	0.00	0.00	0.00	SI	ACTIVIDAD C5A1	PLANEACIÓN, PROGRAMACIÓN, PRESUPUESTACIÓN, CONTRATACIÓN, SUPERVISIÓN Y CIERRE DE OBRAS DE PROYECTOS DE INVERSIÓN DE CAMINOS	OBRAS CON PROYECTO EJECUTIVO VALIDADO, PRESUPUESTO EJERCIDO Y OBRAS CONCLUIDAS EN EL TIEMPO PROGRAMADO	A OBRAS EJECUTADAS DE INFRAESTRUCTURA DE CAMINOS - B	18.00	18.00	100.00	18	18	OBRAS
E	E0006	VI. Dirección de Obras Públicas / HAB OBTIENEN PLAN, PROG. OBRAS Y SERVICIOS	1.3.6 Dirección de Obras Públicas / HAB OBTIENEN PLAN, PROG. OBRAS Y SERVICIOS	31111-3101 - VI. Dirección de Obras Públicas / HAB OBTIENEN PLAN, PROG. OBRAS Y SERVICIOS	0.00	0.00	0.00	0.00	0.00	0.00	SI	COMPONENTE 6	INCREMENTANDO EL NÚMERO DE PROYECTOS DE INVERSIÓN DE VIVIENDA	BENEFICIARIOS ESTIMADOS CON PROYECTOS DE INVERSIÓN DE VIVIENDA	A-BENEFICIARIOS DEL MUNICIPIO CON INFRAESTRUCTURA DE VIVIENDA - B	4,905.00	4,905.00	8.75	1,455	4905	PERSONAS
E	E0006	VI. Dirección de Obras Públicas / HAB OBTIENEN PLAN, PROG. OBRAS Y SERVICIOS	1.3.6 Dirección de Obras Públicas / HAB OBTIENEN PLAN, PROG. OBRAS Y SERVICIOS	31111-3101 - VI. Dirección de Obras Públicas / HAB OBTIENEN PLAN, PROG. OBRAS Y SERVICIOS	0.00	0.00	0.00	0.00	0.00	0.00	SI	ACTIVIDAD C6A1	PLANEACIÓN, PROGRAMACIÓN, PRESUPUESTACIÓN, CONTRATACIÓN, SUPERVISIÓN Y CIERRE DE OBRAS DE PROYECTOS DE INVERSIÓN DE VIVIENDA	OBRAS CON PROYECTO EJECUTIVO VALIDADO, PRESUPUESTO EJERCIDO Y OBRAS CONCLUIDAS EN EL TIEMPO PROGRAMADO	A OBRAS EJECUTADAS DE VIVIENDA - B	77.00	77.00	31.17	24	77	OBRAS
E	E0006	VI. Dirección de Obras Públicas / HAB OBTIENEN PLAN, PROG. OBRAS Y SERVICIOS	1.3.6 Dirección de Obras Públicas / HAB OBTIENEN PLAN, PROG. OBRAS Y SERVICIOS	31111-3101 - VI. Dirección de Obras Públicas / HAB OBTIENEN PLAN, PROG. OBRAS Y SERVICIOS	0.00	0.00	0.00	0.00	0.00	0.00	SI	COMPONENTE 7	INCREMENTANDO EL NÚMERO DE PROYECTOS DE INVERSIÓN DE ELECTRIFICACIÓN	BENEFICIARIOS ESTIMADOS CON PROYECTOS DE INVERSIÓN DE ELECTRIFICACIÓN	A-BENEFICIARIOS DEL MUNICIPIO CON INFRAESTRUCTURA DE ELECTRIFICACIÓN - B	144.00	144.00	0.00	145	144	PERSONAS
E	E0006	VI. Dirección de Obras Públicas / HAB OBTIENEN PLAN, PROG. OBRAS Y SERVICIOS	1.3.6 Dirección de Obras Públicas / HAB OBTIENEN PLAN, PROG. OBRAS Y SERVICIOS	31111-3101 - VI. Dirección de Obras Públicas / HAB OBTIENEN PLAN, PROG. OBRAS Y SERVICIOS	0.00	0.00	0.00	0.00	0.00	0.00	SI	ACTIVIDAD C7A1	PLANEACIÓN, PROGRAMACIÓN, PRESUPUESTACIÓN, CONTRATACIÓN, SUPERVISIÓN Y CIERRE DE OBRAS DE PROYECTOS DE INVERSIÓN DE ELECTRIFICACIÓN	OBRAS CON PROYECTO EJECUTIVO VALIDADO, PRESUPUESTO EJERCIDO Y OBRAS CONCLUIDAS EN EL TIEMPO PROGRAMADO	A OBRAS EJECUTADAS DE ELECTRIFICACIÓN - B	6.00	6.00	66.67	4	6	OBRAS
E	E0006	VI. Dirección de Obras Públicas / HAB OBTIENEN PLAN, PROG. OBRAS Y SERVICIOS	1.3.6 Dirección de Obras Públicas / HAB OBTIENEN PLAN, PROG. OBRAS Y SERVICIOS	31111-3101 - VI. Dirección de Obras Públicas / HAB OBTIENEN PLAN, PROG. OBRAS Y SERVICIOS	0.00	0.00	0.00	0.00	0.00	0.00	SI	COMPONENTE 8	INCREMENTANDO EL NÚMERO DE OTROS PROYECTOS DE INVERSIÓN	BENEFICIARIOS ESTIMADOS CON OTROS PROYECTOS DE INVERSIÓN	A-BENEFICIARIOS DEL MUNICIPIO CON OTROS PROYECTOS DE INVERSIÓN - B	14,735.00	14,735.00	0.07	3,060	14735	PERSONAS
E	E0006	VI. Dirección de Obras Públicas / HAB OBTIENEN PLAN, PROG. OBRAS Y SERVICIOS	1.3.6 Dirección de Obras Públicas / HAB OBTIENEN PLAN, PROG. OBRAS Y SERVICIOS	31111-3101 - VI. Dirección de Obras Públicas / HAB OBTIENEN PLAN, PROG. OBRAS Y SERVICIOS	0.00	0.00	0.00	0.00	0.00	0.00	SI	ACTIVIDAD C8A1	PLANEACIÓN, PROGRAMACIÓN, PRESUPUESTACIÓN, CONTRATACIÓN, SUPERVISIÓN Y CIERRE DE OBRAS DE OTROS PROYECTOS DE INVERSIÓN	OBRAS CON PROYECTO EJECUTIVO VALIDADO, PRESUPUESTO EJERCIDO Y OBRAS CONCLUIDAS EN EL TIEMPO PROGRAMADO	A OBRAS EJECUTADAS DE OTROS PROYECTOS DE INVERSIÓN - B	1.00	1.00	1,200.00	12	1	OBRAS
E	E0006	VI. Dirección de Obras Públicas / HAB OBTIENEN PLAN, PROG. OBRAS Y SERVICIOS	1.3.6 Dirección de Obras Públicas / HAB OBTIENEN PLAN, PROG. OBRAS Y SERVICIOS	31111-3101 - VI. Dirección de Obras Públicas / HAB OBTIENEN PLAN, PROG. OBRAS Y SERVICIOS	0.00	0.00	0.00	0.00	0.00	0.00	SI	COMPONENTE 9	INCREMENTANDO EL NÚMERO DE ESTUDIOS Y PROYECTOS	BENEFICIARIOS ESTIMADOS CON ESTUDIOS Y PROYECTOS PARA PROYECTOS DE INVERSIÓN	A-BENEFICIARIOS DEL MUNICIPIO CON INFRAESTRUCTURA DE ESTUDIOS Y PROYECTOS - B	6,264.00	6,264.00	79.89	8,610	6264	PERSONAS
E	E0006	VI. Dirección de Obras Públicas / HAB OBTIENEN PLAN, PROG. OBRAS Y SERVICIOS	1.3.6 Dirección de Obras Públicas / HAB OBTIENEN PLAN, PROG. OBRAS Y SERVICIOS	31111-3101 - VI. Dirección de Obras Públicas / HAB OBTIENEN PLAN, PROG. OBRAS Y SERVICIOS	0.00	0.00	0.00	0.00	0.00	0.00	SI	ACTIVIDAD C8A1	PLANEACIÓN, PROGRAMACIÓN, PRESUPUESTACIÓN, CONTRATACIÓN, SUPERVISIÓN Y CIERRE DE OBRAS DE ESTUDIOS Y PROYECTOS	OBRAS CON PROYECTO EJECUTIVO VALIDADO, PRESUPUESTO EJERCIDO Y OBRAS CONCLUIDAS EN EL TIEMPO PROGRAMADO	A OBRAS EJECUTADAS DE ESTUDIOS Y PROYECTOS - B	15.00	15.00	126.67	19	15	OBRAS
E	E0006	VI. Dirección de Obras Públicas / HAB OBTIENEN PLAN, PROG. OBRAS Y SERVICIOS	1.3.6 Dirección de Obras Públicas / HAB OBTIENEN PLAN, PROG. OBRAS Y SERVICIOS	31111-3101 - VI. Dirección de Obras Públicas / HAB OBTIENEN PLAN, PROG. OBRAS Y SERVICIOS	0.00	0.00	0.00	0.00	0.00	0.00	SI	COMPONENTE 10	INCREMENTANDO EL NÚMERO DE PROYECTOS DE INVERSIÓN DE INFRAESTRUCTURA PRODUCTIVA RURAL	BENEFICIARIOS ESTIMADOS CON PROYECTOS DE INVERSIÓN DE INFRAESTRUCTURA PRODUCTIVA RURAL	A-BENEFICIARIOS DEL MUNICIPIO CON INFRAESTRUCTURA PRODUCTIVA RURAL - B	168.00	168.00	0.00	1,710	168	PERSONAS
E	E0006	VI. Dirección de Obras Públicas / HAB OBTIENEN PLAN, PROG. OBRAS Y SERVICIOS	1.3.6 Dirección de Obras Públicas / HAB OBTIENEN PLAN, PROG. OBRAS Y SERVICIOS	31111-3101 - VI. Dirección de Obras Públicas / HAB OBTIENEN PLAN, PROG. OBRAS Y SERVICIOS	0.00	0.00	0.00	0.00	0.00	0.00	SI	ACTIVIDAD C10A1	PLANEACIÓN, PROGRAMACIÓN, PRESUPUESTACIÓN, CONTRATACIÓN, SUPERVISIÓN Y CIERRE DE OBRAS DE PROYECTOS DE INVERSIÓN DE INFRAESTRUCTURA PRODUCTIVA RURAL	OBRAS CON PROYECTO EJECUTIVO VALIDADO, PRESUPUESTO EJERCIDO Y OBRAS CONCLUIDAS EN EL TIEMPO PROGRAMADO	A OBRAS EJECUTADAS DE INFRAESTRUCTURA PRODUCTIVA RURAL - B	55.00	55.00	9.09	5	55	OBRAS
E	E0007	VI. Dirección de Desarrollo Social / MPO Y FAM VULNER BAJA IN POBREZA SERV BASICOS VW	1.3.7 Dirección de Desarrollo Social / MPO Y FAM VULNER BAJA IN POBREZA SERV BASICOS VW	31111-3201 - VI. Dirección de Desarrollo Social / MPO Y FAM VULNER BAJA IN POBREZA SERV BASICOS VW	7,138,783.89	6,886,199.79	0.00	7,633,443.82	7,473,769.82	SI	FN	CONTRIBUIR A LA REDUCCIÓN DE LOS ÍNDICES DE POBREZA EN EL MUNICIPIO DE SAN FELIPE, ATENDIENDO A LAS FAMILIAS QUE SE ENCUENTRAN EN ALGUNA SITUACIÓN VULNERABLE, FORTALECIENDO LOS SERVICIOS BÁSICOS DE LA VIVIENDA Y SUS CONDICIONES DE VIDA	NÚMERO DE PERSONAS BENEFICIADAS CON ALGUN PROGRAMA SOCIAL	A-BENEFICIARIO AÑO ANTERIOR - B-BENEFICIARIO AÑO ACTUAL	1,400.00	1,400.00	118.21	1,655	1400	BENEFICIARIO	

MUNICIPIO DE SAN FELIPE, GTO.
INDICADORES DE RESULTADOS
DEL 01 DE ENERO AL 31 DE DICIEMBRE DE 2024

PROGRAMA O PROYECTO DE INVERSIÓN		Presupuesto del programa presupuestario								MR			Indicadores				Resultado del indicador						
Clasificación Programática acorde al COMAC	Clave del Programa presupuestario	Nombre del programa presupuestario	Clasificación funcional del programa al que corresponde el programa presupuestario	Nombre de la dependencia o entidad que lo ejecuta	Aprobado	Modificado	Devengado	Ejercido	Pagado	Cuenta con MR (SINQ)	Nivel de la MR del programa	Descripción del resumen narrativo (FN, Propósito, componentes y actividades)	Nombre del Indicador	Descripción de variables de la fórmula	Meta del Indicador Programada	Meta del Indicador Modificada	Meta del Indicador alcanzada	Valor del numerador de la fórmula	Valor del denominador de la fórmula	Unidad de medida de las variables del indicador			
1	2	3	4	5	6	7	8	9	10	11	12	13	14	15	16	17	18	19	20	21	22	23	
E	E0007	VII. Dirección de Desarrollo Social /MPIO Y FAM VULNER BAJA IN POBREZA SERV BASICOS VIV	1.3.7. Dirección de Desarrollo Social /MPIO Y FAM VULN	31111-3201 - VII. Dirección de Desarrollo Social /MPIO Y FAM VULNER BAJA IN POBREZA SERV BASICOS VIV	7,138,793.69	8,686,199.79	0.00	7,633,443.82	7,473,769.82	SI	PROPOSITO	LA POBLACION VULNERABLE DEL MUNICIPIO DE SAN FELIPE MEJORA SUS CONDICIONES DE VIDA	NÚMERO DE PERSONAS BENEFICIADAS CON ALGUN PROGRAMA SOCIAL	ANUMERO DE PERSONAS BENEFICIADAS CON ALGUN PROGRAMA SOCIAL AÑO ANTERIOR - BNUMERO DE PERSONAS BENEFICIADAS CON ALGUN PROGRAMA SOCIAL APLICACIONES REGISTRADAS año anterior - Batación recibida	1,400.00	1,400.00	118.21	1655	1400	23	1655	1400	BENEFICIARIO
E	E0007	VII. Dirección de Desarrollo Social /MPIO Y FAM VULNER BAJA IN POBREZA SERV BASICOS VIV	1.3.7. Dirección de Desarrollo Social /MPIO Y FAM VULN	31111-3201 - VII. Dirección de Desarrollo Social /MPIO Y FAM VULNER BAJA IN POBREZA SERV BASICOS VIV	0.00	0.00	0.00	0.00	0.00	SI	COMPONENTE 1	ACOMPANAMIENTO A COMUNIDADES RURALES BRINDADO	SOLICITUDES registradas DE ACCESO A LOS SERVICIOS BASICOS EN LA VIVIENDA	ATENCIONES	350.00	350.00	82.86	313	350	solicitud	313	350	solicitud
E	E0007	VII. Dirección de Desarrollo Social /MPIO Y FAM VULNER BAJA IN POBREZA SERV BASICOS VIV	1.3.7. Dirección de Desarrollo Social /MPIO Y FAM VULN	31111-3201 - VII. Dirección de Desarrollo Social /MPIO Y FAM VULNER BAJA IN POBREZA SERV BASICOS VIV	0.00	0.00	0.00	0.00	0.00	SI	ACTIVIDAD C1A1	CONFORMAR, ASESORAR Y DAR SEGUIMIENTO A COMITES RURALES DE SISTEMAS DE AGUA POTABLE Y DRENAJE	SOLICITUDES	ATENCIONES DE SOLICITUDES RECIBIDAS	187.00	187.00	91.44	171	187	solicitud	171	187	solicitud
E	E0007	VII. Dirección de Desarrollo Social /MPIO Y FAM VULNER BAJA IN POBREZA SERV BASICOS VIV	1.3.7. Dirección de Desarrollo Social /MPIO Y FAM VULN	31111-3201 - VII. Dirección de Desarrollo Social /MPIO Y FAM VULNER BAJA IN POBREZA SERV BASICOS VIV	0.00	0.00	0.00	0.00	0.00	SI	ACTIVIDAD C1A2	BRINDAR ASESORIA, SEGUIMIENTO Y REPARACIÓN DE SISTEMAS DE CLORACIÓN	SOLICITUD	Asolicitud recibida - Bsolocuid atendida	60.00	60.00	45.00	27	60	solicitud	27	60	solicitud
E	E0007	VII. Dirección de Desarrollo Social /MPIO Y FAM VULNER BAJA IN POBREZA SERV BASICOS VIV	1.3.7. Dirección de Desarrollo Social /MPIO Y FAM VULN	31111-3201 - VII. Dirección de Desarrollo Social /MPIO Y FAM VULNER BAJA IN POBREZA SERV BASICOS VIV	0.00	0.00	0.00	0.00	0.00	SI	ACTIVIDAD C1A3	REALIZAR VISITAS DE REVISIÓN, INTEGRACIÓN DE PROPUESTAS Y SEGUIMIENTO A PROGRAMAS DE SERVICIOS BASICOS	ATENCIONES	Asolicitud recibida - Bsolocuid atendida	60.00	60.00	126.67	76	60	solicitud	76	60	solicitud
E	E0007	VII. Dirección de Desarrollo Social /MPIO Y FAM VULNER BAJA IN POBREZA SERV BASICOS VIV	1.3.7. Dirección de Desarrollo Social /MPIO Y FAM VULN	31111-3201 - VII. Dirección de Desarrollo Social /MPIO Y FAM VULNER BAJA IN POBREZA SERV BASICOS VIV	0.00	0.00	0.00	0.00	0.00	SI	ACTIVIDAD C1A4	GARANTIZAR QUE LAS COMUNIDADES DEL MUNICIPIO PUEDAN CONTAR CON UTILIDADES Y ACCESOS DIGNOS	ACCIÓN	Aacción programada - Bacción ejecutada	30.00	30.00	50.00	15	30	acción	15	30	acción
E	E0007	VII. Dirección de Desarrollo Social /MPIO Y FAM VULNER BAJA IN POBREZA SERV BASICOS VIV	1.3.7. Dirección de Desarrollo Social /MPIO Y FAM VULN	31111-3201 - VII. Dirección de Desarrollo Social /MPIO Y FAM VULNER BAJA IN POBREZA SERV BASICOS VIV	0.00	0.00	0.00	0.00	0.00	SI	COMPONENTE 2	MEJORAMIENTO DE VIVIENDA OTORGADO	BENEFICIARIOS DE PROGRAMAS SOCIALES	ANUMERO DE BENEFICIARIOS año anterior - BNUMERO DE BENEFICIARIOS año actual	1,318.00	1,318.00	32.25	2113	1318	beneficiario	2113	1318	beneficiario
E	E0007	VII. Dirección de Desarrollo Social /MPIO Y FAM VULNER BAJA IN POBREZA SERV BASICOS VIV	1.3.7. Dirección de Desarrollo Social /MPIO Y FAM VULN	31111-3201 - VII. Dirección de Desarrollo Social /MPIO Y FAM VULNER BAJA IN POBREZA SERV BASICOS VIV	0.00	0.00	0.00	0.00	0.00	SI	ACTIVIDAD C2A1	REALIZAR VISITAS DOMICILIARIAS DE REVISIÓN PARA LA SELECCIÓN DE BENEFICIARIOS PARA LOS PROGRAMAS DE MEJORAMIENTO DE VIVIENDA	CÉDULAS DE IDENTIFICACIÓN PARA EL MEJORAMIENTO DE VIVIENDA	Asolicitud ingresada - Bsolocuid atendida	2,984.00	2,984.00	64.85	1935	2984	cédula	1935	2984	cédula
E	E0007	VII. Dirección de Desarrollo Social /MPIO Y FAM VULNER BAJA IN POBREZA SERV BASICOS VIV	1.3.7. Dirección de Desarrollo Social /MPIO Y FAM VULN	31111-3201 - VII. Dirección de Desarrollo Social /MPIO Y FAM VULNER BAJA IN POBREZA SERV BASICOS VIV	0.00	0.00	0.00	0.00	0.00	SI	ACTIVIDAD C2A2	LEVANTAR Y CAPTURAR DE INSTRUMENTOS QUE EVALÚEN LA CONDICIÓN SOCIOECONÓMICA DE LOS BENEFICIARIOS DE PROGRAMAS SOCIALES	CUESTIONARIO	Abeneficiarios Bcuestionarios LEVANTADOS	1,060.00	1,060.00	138.11	1464	1060	cuestionario	1464	1060	cuestionario
E	E0007	VII. Dirección de Desarrollo Social /MPIO Y FAM VULNER BAJA IN POBREZA SERV BASICOS VIV	1.3.7. Dirección de Desarrollo Social /MPIO Y FAM VULN	31111-3201 - VII. Dirección de Desarrollo Social /MPIO Y FAM VULNER BAJA IN POBREZA SERV BASICOS VIV	0.00	0.00	0.00	0.00	0.00	SI	ACTIVIDAD C2A3	REALIZAR ACCIONES PARA EL MEJORAMIENTO DE FACHADAS EN VIVIENDAS Y ESPACIOS PUBLICOS	FACHADA PINTADA	Afachadas iniciales - Bfachadas finales	204.00	204.00	122.55	487	204	fachada pintada	487	204	fachada pintada
E	E0007	VII. Dirección de Desarrollo Social /MPIO Y FAM VULNER BAJA IN POBREZA SERV BASICOS VIV	1.3.7. Dirección de Desarrollo Social /MPIO Y FAM VULN	31111-3201 - VII. Dirección de Desarrollo Social /MPIO Y FAM VULNER BAJA IN POBREZA SERV BASICOS VIV	0.00	0.00	0.00	0.00	0.00	SI	ACTIVIDAD C2A4	ENTREGA DE FOGÓN ECOLÓGICO (ESTUFA ECOLÓGICA) A BENEFICIARIOS	Fogón ecológico	Atotal de beneficiarios - Bfogón entregado	624.00	624.00	127.56	796	624	fogón ecológico	796	624	fogón ecológico
E	E0007	VII. Dirección de Desarrollo Social /MPIO Y FAM VULNER BAJA IN POBREZA SERV BASICOS VIV	1.3.7. Dirección de Desarrollo Social /MPIO Y FAM VULN	31111-3201 - VII. Dirección de Desarrollo Social /MPIO Y FAM VULNER BAJA IN POBREZA SERV BASICOS VIV	0.00	0.00	0.00	0.00	0.00	SI	COMPONENTE 3	COORDINACIÓN DE ASUNTOS DE LAS MUJERES SAN FELIPEÑES IMPLEMENTADO	solicitudes canalizadas	Asolicitud ingresada - Bsolocuid atendida	530.00	530.00	44.15	497	530	solicitud	497	530	solicitud
E	E0007	VII. Dirección de Desarrollo Social /MPIO Y FAM VULNER BAJA IN POBREZA SERV BASICOS VIV	1.3.7. Dirección de Desarrollo Social /MPIO Y FAM VULN	31111-3201 - VII. Dirección de Desarrollo Social /MPIO Y FAM VULNER BAJA IN POBREZA SERV BASICOS VIV	0.00	0.00	0.00	0.00	0.00	SI	ACTIVIDAD C3A1	CAPACITAR AL PERSONAL EN DERECHOS DE LAS MUJERES, PREVENCIÓN DE VIOLENCIA DE GENERO Y TEMAS A FIN	EVENTO	Abcapacitación a capacitación - Bcapacitación recibida	16.00	16.00	187.50	30	16	capacitación	30	16	capacitación
E	E0007	VII. Dirección de Desarrollo Social /MPIO Y FAM VULNER BAJA IN POBREZA SERV BASICOS VIV	1.3.7. Dirección de Desarrollo Social /MPIO Y FAM VULN	31111-3201 - VII. Dirección de Desarrollo Social /MPIO Y FAM VULNER BAJA IN POBREZA SERV BASICOS VIV	0.00	0.00	0.00	0.00	0.00	SI	ACTIVIDAD C3A2	POTENCIAR ACCIONES PARA LAS MUJERES Y SUS FAMILIAS QUE GENEREN OPORTUNIDADES EN LA VIDA SOCIAL Y ECONÓMICA	APOYO OTORGADO	Asolicitud ingresada - Bsolocuid atendida	69.00	69.00	66.67	46	69	solicitud	46	69	solicitud
E	E0007	VII. Dirección de Desarrollo Social /MPIO Y FAM VULNER BAJA IN POBREZA SERV BASICOS VIV	1.3.7. Dirección de Desarrollo Social /MPIO Y FAM VULN	31111-3201 - VII. Dirección de Desarrollo Social /MPIO Y FAM VULNER BAJA IN POBREZA SERV BASICOS VIV	0.00	0.00	0.00	0.00	0.00	SI	ACTIVIDAD C3A3	IMPARTIR PLÁTICAS Y/O TALLERES QUE FORTALEZCAN EL EMPoderAMIENTO DE LAS MUJERES PARA UNA VIDA LIBRE DE VIOLENCIA	EVENTO REALIZADO	Aevento planeado - Bevento realizado	23.00	23.00	78.26	18	23	evento	18	23	evento
E	E0007	VII. Dirección de Desarrollo Social /MPIO Y FAM VULNER BAJA IN POBREZA SERV BASICOS VIV	1.3.7. Dirección de Desarrollo Social /MPIO Y FAM VULN	31111-3201 - VII. Dirección de Desarrollo Social /MPIO Y FAM VULNER BAJA IN POBREZA SERV BASICOS VIV	0.00	0.00	0.00	0.00	0.00	SI	ACTIVIDAD C3A4	BRINDAR ACOMPANAMIENTO A LAS MUJERES VICTIMAS DE VIOLENCIA	CASOS ATENDIDOS	Asolicitudes de acompañamientos - Bacompañamientos brindados	1,000.00	1,000.00	41.10	411	1000	acompañamiento	411	1000	acompañamiento
E	E0007	VII. Dirección de Desarrollo Social /MPIO Y FAM VULNER BAJA IN POBREZA SERV BASICOS VIV	1.3.7. Dirección de Desarrollo Social /MPIO Y FAM VULN	31111-3201 - VII. Dirección de Desarrollo Social /MPIO Y FAM VULNER BAJA IN POBREZA SERV BASICOS VIV	0.00	0.00	0.00	0.00	0.00	SI	COMPONENTE 4	ATENCIÓN A LA CIUDADANÍA BRINDADA	ATENCIÓNES	Asolicitud registrada - Bsolocuid registrada	1,393.00	1,393.00	65.33	1390	1393	solicitud	1390	1393	solicitud
E	E0007	VII. Dirección de Desarrollo Social /MPIO Y FAM VULNER BAJA IN POBREZA SERV BASICOS VIV	1.3.7. Dirección de Desarrollo Social /MPIO Y FAM VULN	31111-3201 - VII. Dirección de Desarrollo Social /MPIO Y FAM VULNER BAJA IN POBREZA SERV BASICOS VIV	0.00	0.00	0.00	0.00	0.00	SI	ACTIVIDAD C4A1	RECIBIR Y REGISTRAR LAS SOLICITUDES INGRESADAS POR LOS CIUDADANOS	SOLICITUD	Asolicitud registrada - Bsolocuid registrada	1,393.00	1,393.00	85.93	1197	1393	solicitud	1197	1393	solicitud
E	E0007	VII. Dirección de Desarrollo Social /MPIO Y FAM VULNER BAJA IN POBREZA SERV BASICOS VIV	1.3.7. Dirección de Desarrollo Social /MPIO Y FAM VULN	31111-3201 - VII. Dirección de Desarrollo Social /MPIO Y FAM VULNER BAJA IN POBREZA SERV BASICOS VIV	0.00	0.00	0.00	0.00	0.00	SI	ACTIVIDAD C4A2	INTEGRAR Y DAR SEGUIMIENTO A LOS COMITES DE PARTICIPACIÓN SOCIAL	COMITÉ	Acomite propuesto - Bcomite conformado	70.00	70.00	81.43	57	70	comite	57	70	comite
E	E0007	VII. Dirección de Desarrollo Social /MPIO Y FAM VULNER BAJA IN POBREZA SERV BASICOS VIV	1.3.7. Dirección de Desarrollo Social /MPIO Y FAM VULN	31111-3201 - VII. Dirección de Desarrollo Social /MPIO Y FAM VULNER BAJA IN POBREZA SERV BASICOS VIV	0.00	0.00	0.00	0.00	0.00	SI	ACTIVIDAD C4A3	IMPLEMENTAR UN PROCESO FORMATIVO QUE IMPULSE EL DESARROLLO DE LAS PERSONAS PARA MEJORAR SU CALIDAD DE VIDA	CERTIFICADO	Apersonas certificadas - Bcertificado obtenido	115.00	115.00	0.00	0	115	certificado	0	115	certificado
E	E0008	VIII. Dirección de Seguridad Pública, Tránsito y Vialidad / CIUDADANOS GOZAN DE SEGURIDAD PÚBLICA EFICIENTE	1.3.8. Dirección de Seguridad Pública, Tránsito y Vial	31111-2601 - VIII. Dirección de Seguridad Pública, Tránsito y Vialidad / CIUDADANOS GOZAN DE SEGURIDAD PÚBLICA EFICIENTE	67,477,788.09	68,264,243.56	0.00	69,282,778.68	67,023,466.50	SI	FN	CONTRIBUIR, MEJORAR E INCREMENTAR LA SEGURIDAD PÚBLICA MEDIANTE UN SISTEMA INTEGRAL, EFICAZ QUE PERMITA IDENTIFICAR DE MANERA CLARA Y OBJETIVA ACTOS, ORGANIZACIONES Y CONDUCTAS DELICTIVAS QUE VULNERAN LA SEGURIDAD, LA PAZ SOCIAL Y LA TRANQUILIDAD DE LOS CIUDADANOS EN EL MUNICIPIO DE SAN FELIPE, GTO.	TASA DE INCIDENCIA DE DELITOS	Atotal de delitos - Btotal de delitos EN EL AÑO ANTERIOR	9.00	9.00	100.00	9	9	DELITOS	9	9	DELITOS
E	E0008	VIII. Dirección de Seguridad Pública, Tránsito y Vialidad / CIUDADANOS GOZAN DE SEGURIDAD PÚBLICA EFICIENTE	1.3.8. Dirección de Seguridad Pública, Tránsito y Vial	31111-2601 - VIII. Dirección de Seguridad Pública, Tránsito y Vialidad / CIUDADANOS GOZAN DE SEGURIDAD PÚBLICA EFICIENTE	67,477,788.09	68,264,243.56	0.00	69,282,778.68	67,023,466.50	SI	PROPOSITO	INCREMENTAR LA EFICIENCIA DE LA SEGURIDAD PÚBLICA PARA MANTENER EL ORDEN Y LA PAZ SOCIAL DEL MUNICIPIO DE SAN FELIPE	ESTADÍSTICAS DE SEGURIDAD PÚBLICA	ATOTAL DE FALTAS ADMINISTRATIVAS - BTOTAL DE FALTAS ADMINISTRATIVAS DEL AÑO ANTERIOR	1,107.00	1,107.00	87.35	967	1107	FALTAS ADMINISTRATIVAS	967	1107	FALTAS ADMINISTRATIVAS
E	E0008	VIII. Dirección de Seguridad Pública, Tránsito y Vialidad / CIUDADANOS GOZAN DE SEGURIDAD PÚBLICA EFICIENTE	1.3.8. Dirección de Seguridad Pública, Tránsito y Vial	31111-2601 - VIII. Dirección de Seguridad Pública, Tránsito y Vialidad / CIUDADANOS GOZAN DE SEGURIDAD PÚBLICA EFICIENTE	0.00	0.00	0.00	0.00	0.00	SI	COMPONENTE 1	EL MUNICIPIO SE LE ATENDIÓ SUS NECESIDADES EN SEGURIDAD PÚBLICA	ALIMENTO DE DELITOS Y FALTAS ADMINISTRATIVAS COMETIDOS DENTRO DEL MUNICIPIO DE SAN FELIPE	ATOTAL DE RECORDORIOS REALIZADOS - BTOTAL DE RECORDORIOS REALIZADOS DEL AÑO ANTERIOR	100,000.00	100,000.00	109.77	109765	100000	RECORRIDOS	109765	100000	RECORRIDOS
E	E0008	VIII. Dirección de Seguridad Pública, Tránsito y Vialidad / CIUDADANOS GOZAN DE SEGURIDAD PÚBLICA EFICIENTE	1.3.8. Dirección de Seguridad Pública, Tránsito y Vial	31111-2601 - VIII. Dirección de Seguridad Pública, Tránsito y Vialidad / CIUDADANOS GOZAN DE SEGURIDAD PÚBLICA EFICIENTE	0.00	0.00	0.00	0.00	0.00	SI	ACTIVIDAD C1A1	IMPLEMENTACIÓN DE OPERATIVOS EN ZONAS CONFLICTIVAS	RESULTADOS DE LOS OPERATIVOS CON PLANES OPERATIVOS Y RESULTADOS	ATOTAL DE OPERATIVOS REALIZADOS - BTOTAL DE OPERATIVOS REALIZADOS DEL AÑO ANTERIOR	800.00	800.00	87.88	703	800	operativos	703	800	operativos
E	E0008	VIII. Dirección de Seguridad Pública, Tránsito y Vialidad / CIUDADANOS GOZAN DE SEGURIDAD PÚBLICA EFICIENTE	1.3.8. Dirección de Seguridad Pública, Tránsito y Vial	31111-2601 - VIII. Dirección de Seguridad Pública, Tránsito y Vialidad / CIUDADANOS GOZAN DE SEGURIDAD PÚBLICA EFICIENTE	0.00	0.00	0.00	0.00	0.00	SI	COMPONENTE 2	LA POBLACION DEL MUNICIPIO ES BENEFICIADO AL CONTAR CON PERSONAL POLICIAO CERTIFICADO,CAPACITADO Y EVALUADO DE ACUERDO A LA NORMATIVA	TASA DE VARIACIÓN DEL NUMERO DE POLICIAS CAPACITADOS	ATOTAL DE CAPACITACIONES - BTOTAL DE CAPACITACIONES DEL AÑO ANTERIOR	23.00	23.00	69.57	16	23	CAPACITACION ES	16	23	CAPACITACION ES
E	E0008	VIII. Dirección de Seguridad Pública, Tránsito y Vialidad / CIUDADANOS GOZAN DE SEGURIDAD PÚBLICA EFICIENTE	1.3.8. Dirección de Seguridad Pública, Tránsito y Vial	31111-2601 - VIII. Dirección de Seguridad Pública, Tránsito y Vialidad / CIUDADANOS GOZAN DE SEGURIDAD PÚBLICA EFICIENTE	0.00	0.00	0.00	0.00	0.00	SI	ACTIVIDAD C2A1	capacitación de ELEMENTOS DE SEGURIDAD PÚBLICA CON FORMACIÓN ACADÉMICA Y CUIP	PORCENTAJE DE CUMPLIMIENTO DEL NÚMERO DE POLICIAS CON FORMACIÓN ACADÉMICA	ATOTAL DE POLICIAS CON CUIP - BTOTAL DE PLAZAS DE POLICIA EN LA PLANTILLA DE SEGURIDAD PÚBLICA	108.00	108.00	0.00	108	108	POLICIAS CERTIFICADOS	108	108	POLICIAS CERTIFICADOS

MUNICIPIO DE SAN FELIPE, GTO.
INDICADORES DE RESULTADOS
DEL 01 DE ENERO AL 31 DE DICIEMBRE DE 2024

PROGRAMA O PROYECTO DE INVERSIÓN				Presupuesto del programa presupuestario						Indicadores							Resultado del indicador					
Clasificación Programática acorde al COMAC	Clave del Programa presupuestario	Nombre del programa presupuestario	Clasificación funcional del gasto al que corresponde el programa presupuestario	Nombre de la dependencia o entidad que lo ejecuta	Aprobado	Modificado	Devengado	Ejercido	Pagado	Cuenta con MR (SIN)	Nivel de la MR del programa	Descripción del resumen narrativo (FN, Propósito, componentes y actividades)	Nombre del Indicador	Descripción de variables de la fórmula	Meta del Indicador Programada	Meta del Indicador Modificada	Meta del indicador alcanzada	Valor del numerador de la fórmula	Valor del denominador de la fórmula	Unidad de medida de las variables del indicador		
1	2	3	4	5	6	7	8	9	10	11	12	13	14	15	16	17	18	19	20	21	22	23
E	E0008	VIII. Dirección de Seguridad Pública, Tránsito y Vialidad / CIUDADANOS GOZAN DE SEGURIDAD PÚBLICA EFICIENTE	1.3.B. Dirección de Seguridad Pública, Tránsito y Vialidad	31111-2601 - VIII. Dirección de Seguridad Pública, Tránsito y Vialidad / CIUDADANOS GOZAN DE SEGURIDAD PÚBLICA EFICIENTE	0.00	0.00	0.00	0.00	0.00	0.00	SI	COMPONENTE 3 LA CIUDADANÍA UTILIZA EL CONOCIMIENTOS EN CULTURA VIAL ACORDADO PARA TRABAJARSE EN LAS VÍAS PÚBLICAS	14 AUMENTO DE INFRACCIONES Y ACCIDENTES COMETIDOS EN EL MUNICIPIO DE SAN FELIPE	17 ATOTAL DE PLATICAS IMPARTIDAS + B)TOTAL DE PLATICAS DE EDUCACIÓN VAL DE LOS AÑOS ANTERIORES	59.00	59.00	62.71	37	59	platicas		
E	E0008	VIII. Dirección de Seguridad Pública, Tránsito y Vialidad / CIUDADANOS GOZAN DE SEGURIDAD PÚBLICA EFICIENTE	1.3.B. Dirección de Seguridad Pública, Tránsito y Vialidad	31111-2601 - VIII. Dirección de Seguridad Pública, Tránsito y Vialidad / CIUDADANOS GOZAN DE SEGURIDAD PÚBLICA EFICIENTE	0.00	0.00	0.00	0.00	0.00	0.00	SI	ACTIVIDAD C3A1 ATENCIÓN A APOYOS VIALES SOLICITADOS Y EXTRACORRANARIOS	realización de operativos para revisión de conductores de vehículos y de motocicletas	17 ATOTAL DE PLATICAS IMPARTIDAS + B)TOTAL DE PLATICAS DE EDUCACIÓN VAL DE LOS AÑOS ANTERIORES	1,500.00	1,500.00	124.40	1866	1500	apoyos viales		
E	E0008	VIII. Dirección de Seguridad Pública, Tránsito y Vialidad / CIUDADANOS GOZAN DE SEGURIDAD PÚBLICA EFICIENTE	1.3.B. Dirección de Seguridad Pública, Tránsito y Vialidad	31111-2601 - VIII. Dirección de Seguridad Pública, Tránsito y Vialidad / CIUDADANOS GOZAN DE SEGURIDAD PÚBLICA EFICIENTE	0.00	0.00	0.00	0.00	0.00	0.00	SI	ACTIVIDAD C3A2 IMPLEMENTACIÓN DE OPERATIVOS DE CHEQUEO DE DOCUMENTACIÓN A CONDUCTORES DE VEHICULOS	realización de operativos para revisión de conductores de vehículos y de motocicletas	17 ATOTAL DE OPERATIVOS REALIZADOS + B)TOTAL DE OPERATIVOS REALIZADOS CON EL AÑO ANTERIOR	275.00	275.00	90.55	249	275	OPERATIVOS		
E	E0008	VIII. Dirección de Seguridad Pública, Tránsito y Vialidad / CIUDADANOS GOZAN DE SEGURIDAD PÚBLICA EFICIENTE	1.3.B. Dirección de Seguridad Pública, Tránsito y Vialidad	31111-2601 - VIII. Dirección de Seguridad Pública, Tránsito y Vialidad / CIUDADANOS GOZAN DE SEGURIDAD PÚBLICA EFICIENTE	0.00	0.00	0.00	0.00	0.00	0.00	SI	COMPONENTE 4 LOS CIUDADANOS DEL MUNICIPIO SON BENEFICIARIOS CON UN PROGRAMA DE RESISTENCIA AL CONSUMO DE DROGAS Y ATENCIÓN Y SEGUIMIENTO A GRUPOS PANDILLEROS Y MENORES INFRACTORES	17 ESTADÍSTICAS DE SECTOR SALUD SOBRE ALTO ÍNDICE DE CONSUMO DE SUSTANCIAS ADICTIVAS, ESTADÍSTICA DE FALTAS ADMINISTRATIVAS POR MENORES PANDILLEROS Y MENORES INFRACTORES	90.00	90.00	102.22	92	90.00	DETECCIONES			
E	E0008	VIII. Dirección de Seguridad Pública, Tránsito y Vialidad / CIUDADANOS GOZAN DE SEGURIDAD PÚBLICA EFICIENTE	1.3.B. Dirección de Seguridad Pública, Tránsito y Vialidad	31111-2601 - VIII. Dirección de Seguridad Pública, Tránsito y Vialidad / CIUDADANOS GOZAN DE SEGURIDAD PÚBLICA EFICIENTE	0.00	0.00	0.00	0.00	0.00	0.00	SI	ACTIVIDAD C4A1 REALIZACIÓN DE OPERATIVOS DEPORTIVOS RECREATIVOS O CULTURALES	ESTADÍSTICAS DE SECTOR SALUD SOBRE ALTO ÍNDICE DE CONSUMO DE SUSTANCIAS ADICTIVAS, ESTADÍSTICA DE FALTAS ADMINISTRATIVAS POR MENORES INFRACTORES	44.00	44.00	113.64	50	44	ACTIVIDADES			
E	E0008	VIII. Dirección de Seguridad Pública, Tránsito y Vialidad / CIUDADANOS GOZAN DE SEGURIDAD PÚBLICA EFICIENTE	1.3.B. Dirección de Seguridad Pública, Tránsito y Vialidad	31111-2601 - VIII. Dirección de Seguridad Pública, Tránsito y Vialidad / CIUDADANOS GOZAN DE SEGURIDAD PÚBLICA EFICIENTE	0.00	0.00	0.00	0.00	0.00	0.00	SI	COMPONENTE 5 SE LES DA SEGUIMIENTO AL PROGRAMA AFILIADO EN LOS COMITES VEICUALES YA INTEGRADOS	17 AAL ÍNDICE DE REPORTES RECIBIDOS AL ÁREA DE SELECCIÓN DE EX-TORCEDORES, Y FOROS A CASA HABITACIÓN	17.00	17.00	100.00	17	17	CAPACITACION ES			
E	E0008	VIII. Dirección de Seguridad Pública, Tránsito y Vialidad / CIUDADANOS GOZAN DE SEGURIDAD PÚBLICA EFICIENTE	1.3.B. Dirección de Seguridad Pública, Tránsito y Vialidad	31111-2601 - VIII. Dirección de Seguridad Pública, Tránsito y Vialidad / CIUDADANOS GOZAN DE SEGURIDAD PÚBLICA EFICIENTE	0.00	0.00	0.00	0.00	0.00	0.00	SI	ACTIVIDAD C5A1 REALIZACIÓN DE CAPACITACIONES EN TEMAS DE PREVENCIÓN	ÍNDICE DE REPORTES DE RECIBIDOS AL ÁREA DE SELECCIÓN	34.00	34.00	355.88	121	34.00	CAPACITACION ES			
E	E0008	VIII. Dirección de Seguridad Pública, Tránsito y Vialidad / CIUDADANOS GOZAN DE SEGURIDAD PÚBLICA EFICIENTE	1.3.B. Dirección de Seguridad Pública, Tránsito y Vialidad	31111-2601 - VIII. Dirección de Seguridad Pública, Tránsito y Vialidad / CIUDADANOS GOZAN DE SEGURIDAD PÚBLICA EFICIENTE	0.00	0.00	0.00	0.00	0.00	0.00	SI	COMPONENTE 6 REALIZACIÓN DE ACTIVIDADES APLICADAS DE FORMACIÓN Y CONVIVENCIA	17 ESTADÍSTICA DE FALTAS ADMINISTRATIVAS POR MENORES INFRACTORES, ESTADÍSTICA DE FALTAS ADMINISTRATIVAS	87.00	87.00	108.05	94	87	ACTIVIDADES			
E	E0008	VIII. Dirección de Seguridad Pública, Tránsito y Vialidad / CIUDADANOS GOZAN DE SEGURIDAD PÚBLICA EFICIENTE	1.3.B. Dirección de Seguridad Pública, Tránsito y Vialidad	31111-2601 - VIII. Dirección de Seguridad Pública, Tránsito y Vialidad / CIUDADANOS GOZAN DE SEGURIDAD PÚBLICA EFICIENTE	0.00	0.00	0.00	0.00	0.00	0.00	SI	ACTIVIDAD C6A1 REALIZACIÓN DE campañas y ACTIVIDADES SOBRE EL USO CORRECTO DE 9-1-1 Y OMS	17 Índice de llamadas falsas entrantes al área de 9-1-1	50.00	50.00	156.00	78	50	CAMPAÑAS Y ACTIVIDADES			
E	E0004	IX. Dirección de Recursos Humanos / EMPLEADOS OBTIENEN PRESTACIONES FISCALES Y S.S.	1.3.9 Dirección de Recursos Humanos / EMPLEADOS OBTIENEN PRESTACIONES FISCALES Y S.S.	31111-1701 - IX. Dirección de Recursos Humanos / EMPLEADOS OBTIENEN PRESTACIONES FISCALES Y S.S.	17,253,096.60	19,497,481.00	0.00	15,125,157.95	15,125,157.95	SI	FN	Contribuir para incrementar la capacidad de gestión del gobierno municipal con legalidad, mejorando la atención a los empleados municipales en los diferentes trámites y servicios que soliciten, esto con apego a la ley y a las normativas vigentes.	Solicitudes y movimientos realizados con respecto a las solicitudes requeridas	A)Movimientos Realizados + B)Movimientos Requeridos	0.00	0.00	0.00	0	0	Movimientos		
E	E0004	IX. Dirección de Recursos Humanos / EMPLEADOS OBTIENEN PRESTACIONES FISCALES Y S.S.	1.3.9 Dirección de Recursos Humanos / EMPLEADOS OBTIENEN PRESTACIONES FISCALES Y S.S.	31111-1701 - IX. Dirección de Recursos Humanos / EMPLEADOS OBTIENEN PRESTACIONES FISCALES Y S.S.	17,253,096.60	19,497,481.00	0.00	15,125,157.95	15,125,157.95	SI	PROPOSITO	La Dirección de Recursos Humanos cuenta con el personal con los conocimientos necesarios, por lo que los usuarios obtienen los trámites solicitados de manera oportuna y eficiente, así mismo se cumple de manera eficaz con las obligaciones adquiridas con el IMSS, INFONAVIT, SAT y demás instancias.	Solicitudes y movimientos realizados con respecto a los solicitados	A)Movimientos Realizados + B)Movimientos Requeridos	0.00	0.00	0.00	0	0	Movimientos		
E	E0004	IX. Dirección de Recursos Humanos / EMPLEADOS OBTIENEN PRESTACIONES FISCALES Y S.S.	1.3.9 Dirección de Recursos Humanos / EMPLEADOS OBTIENEN PRESTACIONES FISCALES Y S.S.	31111-1701 - IX. Dirección de Recursos Humanos / EMPLEADOS OBTIENEN PRESTACIONES FISCALES Y S.S.	0.00	0.00	0.00	0.00	0.00	0.00	SI	COMPONENTE 1 Movimientos generados del personal, como son altas, bajas cambios son aplicados	Numero de movimientos aplicados a los empleados con respecto a los movimientos solicitados	A)Movimientos Aplicados + B)Movimientos solicitados	581.00	581.00	126.16	733	581	Movimientos		
E	E0004	IX. Dirección de Recursos Humanos / EMPLEADOS OBTIENEN PRESTACIONES FISCALES Y S.S.	1.3.9 Dirección de Recursos Humanos / EMPLEADOS OBTIENEN PRESTACIONES FISCALES Y S.S.	31111-1701 - IX. Dirección de Recursos Humanos / EMPLEADOS OBTIENEN PRESTACIONES FISCALES Y S.S.	0.00	0.00	0.00	0.00	0.00	0.00	SI	ACTIVIDAD C1A1 ACTIVIDAD A1C1. Elaboración de los trámites correspondientes por los movimientos de altas, bajas y cambios de plaza del personal.	Numero de movimientos aplicados a los empleados con respecto a los movimientos solicitados	A)Movimientos Aplicados + B)Movimientos solicitados	581.00	581.00	126.16	733	581.00	Movimientos		
E	E0004	IX. Dirección de Recursos Humanos / EMPLEADOS OBTIENEN PRESTACIONES FISCALES Y S.S.	1.3.9 Dirección de Recursos Humanos / EMPLEADOS OBTIENEN PRESTACIONES FISCALES Y S.S.	31111-1701 - IX. Dirección de Recursos Humanos / EMPLEADOS OBTIENEN PRESTACIONES FISCALES Y S.S.	0.00	0.00	0.00	0.00	0.00	0.00	SI	COMPONENTE 2 Los movimientos de los trabajadores son egocitados en el sistema de Nómina y las percepciones al trabajador son entregadas	Numero de movimientos aplicados a los empleados con respecto a los movimientos requeridos	A)Movimientos Aplicados + B)Movimientos Requeridos	502.00	502.00	79.88	401	502	Movimientos		
E	E0004	IX. Dirección de Recursos Humanos / EMPLEADOS OBTIENEN PRESTACIONES FISCALES Y S.S.	1.3.9 Dirección de Recursos Humanos / EMPLEADOS OBTIENEN PRESTACIONES FISCALES Y S.S.	31111-1701 - IX. Dirección de Recursos Humanos / EMPLEADOS OBTIENEN PRESTACIONES FISCALES Y S.S.	0.00	0.00	0.00	0.00	0.00	0.00	SI	ACTIVIDAD C2A1 ACTIVIDAD A1C2. Aplicación de los movimientos requeridos en el sistema de nómina.	Numero de movimientos aplicados a los empleados con respecto a los movimientos solicitados	A)Movimientos aplicados + B)Movimientos solicitados	502.00	502.00	79.88	401	502	Movimientos		
E	E0004	IX. Dirección de Recursos Humanos / EMPLEADOS OBTIENEN PRESTACIONES FISCALES Y S.S.	1.3.9 Dirección de Recursos Humanos / EMPLEADOS OBTIENEN PRESTACIONES FISCALES Y S.S.	31111-1701 - IX. Dirección de Recursos Humanos / EMPLEADOS OBTIENEN PRESTACIONES FISCALES Y S.S.	0.00	0.00	0.00	0.00	0.00	0.00	SI	COMPONENTE 3 Los trámites relacionados con los trabajadores ante el IMSS e INFONAVIT son realizados, así como el cumplimiento de las obligaciones ante estas instancias	Numero de trámites realizados con respecto al número de trámites requeridos	A)Trámites realizados + B)Trámites requeridos	373.00	373.00	161.93	604	373	Trámites		
E	E0004	IX. Dirección de Recursos Humanos / EMPLEADOS OBTIENEN PRESTACIONES FISCALES Y S.S.	1.3.9 Dirección de Recursos Humanos / EMPLEADOS OBTIENEN PRESTACIONES FISCALES Y S.S.	31111-1701 - IX. Dirección de Recursos Humanos / EMPLEADOS OBTIENEN PRESTACIONES FISCALES Y S.S.	0.00	0.00	0.00	0.00	0.00	0.00	SI	ACTIVIDAD C3A1 ACTIVIDAD A1C3. Ejecución de los movimientos de los trabajadores en el IDSE y en el SIA.	Numero de movimientos aplicados a los empleados con respecto a los movimientos requeridos	A)Trámites Aplicados + B)Trámites Requeridos	373.00	373.00	161.93	604	373	Trámites		
E	E0004	IX. Dirección de Recursos Humanos / EMPLEADOS OBTIENEN PRESTACIONES FISCALES Y S.S.	1.3.9 Dirección de Recursos Humanos / EMPLEADOS OBTIENEN PRESTACIONES FISCALES Y S.S.	31111-1701 - IX. Dirección de Recursos Humanos / EMPLEADOS OBTIENEN PRESTACIONES FISCALES Y S.S.	0.00	0.00	0.00	0.00	0.00	0.00	SI	COMPONENTE 4 Los empleados toman sus periodos de vacaciones que les corresponden al ser autorizados por sus directores, de acuerdo a las normativas vigentes	Numero de movimientos revisados con respecto al número de los movimientos capturados en el sistema	A)Movimientos revisados + B)Movimientos capturados	2,640.00	2,640.00	74.92	1978	2640	Movimientos		
E	E0004	IX. Dirección de Recursos Humanos / EMPLEADOS OBTIENEN PRESTACIONES FISCALES Y S.S.	1.3.9 Dirección de Recursos Humanos / EMPLEADOS OBTIENEN PRESTACIONES FISCALES Y S.S.	31111-1701 - IX. Dirección de Recursos Humanos / EMPLEADOS OBTIENEN PRESTACIONES FISCALES Y S.S.	0.00	0.00	0.00	0.00	0.00	0.00	SI	ACTIVIDAD C4A1 ACTIVIDAD A1C4. Supervisión de la correcta captura de los oficios de vacaciones en el sistema, realizando las observaciones necesarias así como las correcciones.	Numero de movimientos revisados con respecto al número de los movimientos capturados	A)Movimientos revisados + B)Movimientos capturados	2,640.00	2,640.00	74.92	1978	2640	Movimientos		
E	E0004	IX. Dirección de Recursos Humanos / EMPLEADOS OBTIENEN PRESTACIONES FISCALES Y S.S.	1.3.9 Dirección de Recursos Humanos / EMPLEADOS OBTIENEN PRESTACIONES FISCALES Y S.S.	31111-1701 - IX. Dirección de Recursos Humanos / EMPLEADOS OBTIENEN PRESTACIONES FISCALES Y S.S.	0.00	0.00	0.00	0.00	0.00	0.00	SI	COMPONENTE 5 En el sistema de Control de Asistencia los retardos e inasistencias del personal son observados	Movimientos realizados con respecto a los movimientos observados	A)Movimientos Realizados + B)Movimientos Revisados	4,960.00	4,960.00	65.61	3403	4960	Movimientos		
E	E0004	IX. Dirección de Recursos Humanos / EMPLEADOS OBTIENEN PRESTACIONES FISCALES Y S.S.	1.3.9 Dirección de Recursos Humanos / EMPLEADOS OBTIENEN PRESTACIONES FISCALES Y S.S.	31111-1701 - IX. Dirección de Recursos Humanos / EMPLEADOS OBTIENEN PRESTACIONES FISCALES Y S.S.	0.00	0.00	0.00	0.00	0.00	0.00	SI	ACTIVIDAD C5A1 ACTIVIDAD A1C5. Revisión de los registros de control y asistencia de los trabajadores realizando las observaciones, justificaciones y los descuentos respectivos.	Movimientos realizados con respecto a los movimientos observados	A)Movimientos Realizados + B)Movimientos Revisados	4,960.00	4,960.00	68.61	3403	4960	Movimientos		
E	E0004	IX. Dirección de Recursos Humanos / EMPLEADOS OBTIENEN PRESTACIONES FISCALES Y S.S.	1.3.9 Dirección de Recursos Humanos / EMPLEADOS OBTIENEN PRESTACIONES FISCALES Y S.S.	31111-1701 - IX. Dirección de Recursos Humanos / EMPLEADOS OBTIENEN PRESTACIONES FISCALES Y S.S.	0.00	0.00	0.00	0.00	0.00	0.00	SI	COMPONENTE 6 Los movimientos de nómina de los jubilados son aplicados en el sistema y así mismo sus percepciones son entregadas	Numero de nóminas realizadas con respecto al número de nóminas requeridas	A)Nóminas Realizadas + B)Nóminas requeridas	24.00	24.00	100.00	24	24	Nóminas		
E	E0004	IX. Dirección de Recursos Humanos / EMPLEADOS OBTIENEN PRESTACIONES FISCALES Y S.S.	1.3.9 Dirección de Recursos Humanos / EMPLEADOS OBTIENEN PRESTACIONES FISCALES Y S.S.	31111-1701 - IX. Dirección de Recursos Humanos / EMPLEADOS OBTIENEN PRESTACIONES FISCALES Y S.S.	0.00	0.00	0.00	0.00	0.00	0.00	SI	ACTIVIDAD C6A1 Actividad A1C5 Ejecución de los movimientos y trámites necesarios para que el jubilado reciba su percepción correspondiente.	Numero de nóminas realizadas con respecto al número de nóminas requeridas	A)Nóminas realizadas + B)Nóminas Requeridas	24.00	24.00	100.00	24	24	Nóminas		
E	E0004	IX. Dirección de Recursos Humanos / EMPLEADOS OBTIENEN PRESTACIONES FISCALES Y S.S.	1.3.9 Dirección de Recursos Humanos / EMPLEADOS OBTIENEN PRESTACIONES FISCALES Y S.S.	31111-1701 - IX. Dirección de Recursos Humanos / EMPLEADOS OBTIENEN PRESTACIONES FISCALES Y S.S.	0.00	0.00	0.00	0.00	0.00	0.00	SI	COMPONENTE 7 Los empleados son capacitados, así mismo son aplicados los conocimientos adquiridos	Avance obtenido con respecto al total del proyecto	A)Capacitaciones tomadas + B)Capacitaciones Programadas	3.00	3.00	66.67	2	3	Capacitaciones tomadas		
E	E0004	IX. Dirección de Recursos Humanos / EMPLEADOS OBTIENEN PRESTACIONES FISCALES Y S.S.	1.3.9 Dirección de Recursos Humanos / EMPLEADOS OBTIENEN PRESTACIONES FISCALES Y S.S.	31111-1701 - IX. Dirección de Recursos Humanos / EMPLEADOS OBTIENEN PRESTACIONES FISCALES Y S.S.	0.00	0.00	0.00	0.00	0.00	0.00	SI	ACTIVIDAD C7A1 Actividad A1C7 Realización de capacitaciones	Avance obtenido con respecto al total del proyecto	A)Capacitaciones tomadas + B)Capacitaciones programadas	3.00	3.00	66.67	2	3	Capacitaciones tomadas		
E	E0004	IX. Dirección de Recursos Humanos / EMPLEADOS OBTIENEN PRESTACIONES FISCALES Y S.S.	1.3.9 Dirección de Recursos Humanos / EMPLEADOS OBTIENEN PRESTACIONES FISCALES Y S.S.	31111-1701 - IX. Dirección de Recursos Humanos / EMPLEADOS OBTIENEN PRESTACIONES FISCALES Y S.S.	0.00	0.00	0.00	0.00	0.00	0.00	SI	COMPONENTE 8 Los solicitudes de información realizadas por los demás dependencias son contestadas en el tiempo requerido	Solicitudes contestadas con respecto a las solicitudes requeridas	A)Solicitudes contestadas + B)Solicitudes requeridas	325.00	325.00	131.38	427	325	solicitudes		

MUNICIPIO DE SAN FELIPE, GTO.
INDICADORES DE RESULTADOS
DEL 01 DE ENERO AL 31 DE DICIEMBRE DE 2024

PROGRAMA O PROYECTO DE INVERSIÓN										Presupuesto del programa presupuestario					MR	Indicadores					Resultado del indicador		
Clasificación Programática acorde al CONAC	Clave del Programa presupuestario	Nombre del programa presupuestario	Clasificación funcional del gasto a que corresponde el programa presupuestario	Nombre de la dependencia o entidad que lo ejecuta	Aprobado	Modificado	Devengado	Ejercido	Pagado	Cuenta con MR (SINQ)	Nivel de la MR del programa	Descripción del resumen narrativo (FN, Proposito, componentes y actividades)	Nombre del Indicador	Descripción de variables de la fórmula	Meta del indicador Programada	Meta del indicador Modificada	Meta del indicador alcanzada	Valor del numerador de la fórmula	Valor del denominador de la fórmula	Unidad de medida de las variables del indicador			
1	2	3	4	5	6	7	8	9	10	11	12	13	14	15	16	17	18	19	20	21	22	23	
E	E004	IX. Dirección de Recursos Humanos / EMPLEADOS OBTIENEN PRESTACIONES FISCALES Y S.S.	1.3.9 Dirección de Recursos Humanos / EMPLEADOS OBTIENE PRESTACIONES FISCALES Y S.S.	31111-1701 - IX. Dirección de Recursos Humanos / EMPLEADOS OBTIENEN PRESTACIONES FISCALES Y S.S.	0.00					0.00	SI	ACTIVIDAD C8A1	Actividad A1C8 Contestación a las solicitudes de información tanto de la unidad de transparencia como de otras dependencias	Solicitudes contestadas con respecto a las solicitudes requeridas	A Solicitudes contestadas	325.00	325.00	131.38	427	325	Solicitudes		
E	E0009	X. Unidad de Transparencia / CIUDADANÍA CREE Y CONFINA TRANSPARENCIA DE LA G.P.	1.3.10 Unidad de Transparencia / CIUDADANÍA CREE Y CONFINA	31111-3001 - X. Unidad de Transparencia / CIUDADANÍA CREE Y CONFINA TRANSPARENCIA DE LA G.P.	585,409.72	640,909.72	0.00	507,518.05	507,518.05	SI	SI	FN	GARANTIZAR EL DERECHO DE ACCESO A LA INFORMACIÓN EN POSESIÓN DE LOS SUJETOS OBLIGADOS QUE RECIBAN O EJERCZAN RECURSOS PÚBLICOS, A TRAVÉS DEL ACCESO A LA INFORMACIÓN.	REPORTE DE VERIFICACIÓN DEL SUJETO OBLIGADO, SAN FELIPE, GTO. GENERADO POR OBLIGACIONES EN TRIMESTRALMENTE EN LA CARPETA DE OBLIGACIONES "EVIDENCIA DE AVANCES FEBR 2024"	EN CUMPLIMIENTO	0.00	0.00	0.00	0		UNIDAD DE MEDIDA DE OBLIGACIONES		
E	E0009	X. Unidad de Transparencia / CIUDADANÍA CREE Y CONFINA TRANSPARENCIA DE LA G.P.	1.3.10 Unidad de Transparencia / CIUDADANÍA CREE Y CONFINA	31111-3001 - X. Unidad de Transparencia / CIUDADANÍA CREE Y CONFINA TRANSPARENCIA DE LA G.P.	585,409.72	640,909.72	0.00	507,518.05	507,518.05	SI	SI	PROPOSITO	LOS SERVIDORES PÚBLICOS CUMPLEN CON LO ESTABLECIDO EN LA LEY DE TRANSPARENCIA Y ACCESO A LA INFORMACIÓN, Y LA CIUDADANÍA RECIBE EN TIEMPO Y FORMA LA INFORMACIÓN SOLICITADA EN MATERIA DE TRANSPARENCIA.	PORCENTAJE DE SOLICITUDES RESPONDIDAS CON RESPECTO AL NÚMERO DE SOLICITUDES RECIBIDAS	800.00	800.00	66.13	529	800	SOLICITUDES			
E	E0009	X. Unidad de Transparencia / CIUDADANÍA CREE Y CONFINA TRANSPARENCIA DE LA G.P.	1.3.10 Unidad de Transparencia / CIUDADANÍA CREE Y CONFINA	31111-3001 - X. Unidad de Transparencia / CIUDADANÍA CREE Y CONFINA TRANSPARENCIA DE LA G.P.	0.00	0.00	0.00	0.00	0.00	SI	SI	COMPONENTE 1	TRANSPARENTAR EL EJERCICIO DE LA GESTIÓN PÚBLICA.	TRANSPARENTAR EL EJERCICIO DE LA GESTIÓN PÚBLICA	ANUMERO DE OBLIGACIONES ATENDIDAS - BNUMERO DE OBLIGACIONES ASIGNADAS	212.00	212.00	150.00	318	212	OBLIGACIONES ATENDIDAS		
E	E0009	X. Unidad de Transparencia / CIUDADANÍA CREE Y CONFINA TRANSPARENCIA DE LA G.P.	1.3.10 Unidad de Transparencia / CIUDADANÍA CREE Y CONFINA	31111-3001 - X. Unidad de Transparencia / CIUDADANÍA CREE Y CONFINA TRANSPARENCIA DE LA G.P.	0.00	0.00	0.00	0.00	0.00	SI	SI	ACTIVIDAD C1A1	RECEPCIÓN Y DAR TRÁMITE A LAS SOLICITUDES DE ACCESO A LA INFORMACIÓN	SOLICITUDES ATENDIDAS CON RESPECTO AL NÚMERO DE SOLICITUDES RECIBIDAS	800.00	800.00	67.25	538	800	SOLICITUDES			
E	E0009	X. Unidad de Transparencia / CIUDADANÍA CREE Y CONFINA TRANSPARENCIA DE LA G.P.	1.3.10 Unidad de Transparencia / CIUDADANÍA CREE Y CONFINA	31111-3001 - X. Unidad de Transparencia / CIUDADANÍA CREE Y CONFINA TRANSPARENCIA DE LA G.P.	0.00	0.00	0.00	0.00	0.00	SI	SI	ACTIVIDAD C1A2	ACCIONARNORMATIVIDADEDEL PLAN MUNICIPAL DE DESARROLLOPROGRAMA DE GOBIERNO MUNICIPALALINEACIÓN 2030	CONTESTACIÓN EN TIEMPO Y FORMA A LAS RESOLUCIONES DEL PLENO DEL INSTITUTO EN CUANTO A RECURSOS DE REVISIÓN	PORCENTAJE DE RECURSOS DE REVISIÓN ATENDIDOS CON RESPECTO A RECURSOS DE REVISIÓN INTERPUESTOS ANTE EL IACIP	100.00	100.00	111.00	111	100	RECURSOS DE REVISIÓN		
E	E0009	X. Unidad de Transparencia / CIUDADANÍA CREE Y CONFINA TRANSPARENCIA DE LA G.P.	1.3.10 Unidad de Transparencia / CIUDADANÍA CREE Y CONFINA	31111-3001 - X. Unidad de Transparencia / CIUDADANÍA CREE Y CONFINA TRANSPARENCIA DE LA G.P.	0.00	0.00	0.00	0.00	0.00	SI	SI	ACTIVIDAD C1A3	ACTUALIZACIÓN Y PUBLICACIÓN DE LAS OBLIGACIONES COMUNES Y ESPECÍFICAS DE TRANSPARENCIA CON ENLACE EN LA PÁGINA WEB DEL MUNICIPIO.	OBLIGACIONES ATENDIDAS RESPECTO DE OBLIGACIONES ASIGNADAS EN LA página web del municipio	ANUMERO DE OBLIGACIONES ATENDIDAS - BNUMERO DE OBLIGACIONES ASIGNADAS	212.00	212.00	25.00	63	212	OBLIGACIONES		
E	E0009	X. Unidad de Transparencia / CIUDADANÍA CREE Y CONFINA TRANSPARENCIA DE LA G.P.	1.3.10 Unidad de Transparencia / CIUDADANÍA CREE Y CONFINA	31111-3001 - X. Unidad de Transparencia / CIUDADANÍA CREE Y CONFINA TRANSPARENCIA DE LA G.P.	0.00	0.00	0.00	0.00	0.00	SI	SI	ACTIVIDAD C1A4	ACTUALIZACIÓN Y PUBLICACIÓN DE LAS OBLIGACIONES COMUNES Y ESPECÍFICAS DE TRANSPARENCIA EN LA PLATAFORMA NACIONAL DE TRANSPARENCIA (PNT).	OBLIGACIONES ATENDIDAS RESPECTO DE OBLIGACIONES ASIGNADAS EN LA PLATAFORMA ATENDIDAS - BNUMERO NACIONAL DE OBLIGACIONES ASIGNADAS	212.00	212.00	50.00	106	212	OBLIGACIONES			
E	E0009	X. Unidad de Transparencia / CIUDADANÍA CREE Y CONFINA TRANSPARENCIA DE LA G.P.	1.3.10 Unidad de Transparencia / CIUDADANÍA CREE Y CONFINA	31111-3001 - X. Unidad de Transparencia / CIUDADANÍA CREE Y CONFINA TRANSPARENCIA DE LA G.P.	0.00	0.00	0.00	0.00	0.00	SI	SI	ACTIVIDAD C1A5	COORDINACIÓN DE LAS SESIONES DEL COMITÉ DE TRANSPARENCIA.	SESIONES CELEBRADAS RESPECTO A SESIONES CONVOCADAS POR EL COMITÉ DE TRANSPARENCIA	ANUMERO DE SESIONES ATENDIDAS - BNUMERO DE SESIONES CONVOCADAS	50.00	50.00	60.00	30	50	SESIONES		
E	E0009	X. Unidad de Transparencia / CIUDADANÍA CREE Y CONFINA TRANSPARENCIA DE LA G.P.	1.3.10 Unidad de Transparencia / CIUDADANÍA CREE Y CONFINA	31111-3001 - X. Unidad de Transparencia / CIUDADANÍA CREE Y CONFINA TRANSPARENCIA DE LA G.P.	0.00	0.00	0.00	0.00	0.00	SI	SI	ACTIVIDAD C1A6	PROGRAMACIÓN DE CAPACITACIONES SOBRE LA LEY EN LA MATERIA A FUNCIONARIOS Y SERVIDORES PÚBLICOS MUNICIPALES APLICADO Y DE ESTA UNIDAD DE TRANSPARENCIA.	INVITACIÓN Y LISTA DE ASISTENCIA A NUMERO DE CAPACITACIONES REALIZADAS - BNUMERO DE CAPACITACIONES REALIZADAS EN EL APARTADO DE PRESUPUESTO MUNICIPAL	CAPACITACIONES REALIZADAS - BNUMERO DE CAPACITACIONES REALIZADAS EN EL APARTADO DE PRESUPUESTO MUNICIPAL	10.00	10.00	60.00	6	10	CAPACITACIONES		
E	E0009	X. Unidad de Transparencia / CIUDADANÍA CREE Y CONFINA TRANSPARENCIA DE LA G.P.	1.3.10 Unidad de Transparencia / CIUDADANÍA CREE Y CONFINA	31111-3001 - X. Unidad de Transparencia / CIUDADANÍA CREE Y CONFINA TRANSPARENCIA DE LA G.P.	0.00	0.00	0.00	0.00	0.00	SI	SI	ACTIVIDAD C1A7	COORDINACIÓN EN LA IMPLEMENTACIÓN DE UN ESQUEMA DE GOBIERNO ABIERTO	COORDINACIÓN EN LA IMPLEMENTACIÓN DE UN ESQUEMA DE GOBIERNO ABIERTO	ANUMERO DE SESIONES CONVOCADAS POR EL SECRETARIADO TÉCNICO MUNICIPAL	2.00	2.00	0.00	0	2	SESIONES		
E	E0010	XI. Dirección de Atención a la Juventud / JÓVENES OBTIENEN ACCIONES DESARROLLO INTEGRAL	1.3.11 Dirección de Atención a la Juventud / JÓVENES OBTIENEN ACCIONES DESARROLLO INTEGRAL	31111-3704 - XI. Dirección de Atención a la Juventud / JÓVENES OBTIENEN ACCIONES DESARROLLO INTEGRAL	1,416,790.66	1,518,302.87	0.00	1,172,897.80	1,172,897.80	SI	SI	FN	MEJORAR LA CALIDAD DE VIDA DE LOS JÓVENES DEL MUNICIPIO DE SAN FELIPE.	INDICADORES DEL CONAPO / INEGI	AJUMENTO DE LA CALIDAD DE VIDA DE LOS JÓVENES DEL MUNICIPIO	0.00	0.00	0.00	8529	0	PORCENTAJE		
E	E0010	XI. Dirección de Atención a la Juventud / JÓVENES OBTIENEN ACCIONES DESARROLLO INTEGRAL	1.3.11 Dirección de Atención a la Juventud / JÓVENES OBTIENEN ACCIONES DESARROLLO INTEGRAL	31111-3704 - XI. Dirección de Atención a la Juventud / JÓVENES OBTIENEN ACCIONES DESARROLLO INTEGRAL	1,416,790.66	1,518,302.87	0.00	1,172,897.80	1,172,897.80	SI	SI	PROPOSITO	JÓVENES QUE DESARROLLAN SU PROYECTO DE VIDA DE FORMA SOSTENIBLE EN EL MUNICIPIO DE SAN FELIPE GUANAJUATO	CANTIDAD DE JÓVENES QUE DESARROLLAN SU PROYECTO DE VIDA DE FORMA SOSTENIBLE EN EL MUNICIPIO DE SAN FELIPE GUANAJUATO	ANUMERO DE JÓVENES ATENDIDOS EN EL AÑO ACTUAL - BNUMERO DE JÓVENES ATENDIDOS EN EL AÑO ANTERIOR	0.00	0.00	0.00	8529	0	JÓVENES		
E	E0010	XI. Dirección de Atención a la Juventud / JÓVENES OBTIENEN ACCIONES DESARROLLO INTEGRAL	1.3.11 Dirección de Atención a la Juventud / JÓVENES OBTIENEN ACCIONES DESARROLLO INTEGRAL	31111-3704 - XI. Dirección de Atención a la Juventud / JÓVENES OBTIENEN ACCIONES DESARROLLO INTEGRAL	0.00	0.00	0.00	0.00	0.00	SI	SI	COMPONENTE 1	DESARROLLANDO JÓVENES, CON NUEVAS HABILIDADES EDUCATIVAS	(NUMERO DE JÓVENES ATENDIDOS CON ACCIONES DE EMPRENDIMIENTO, NUEVAS HABILIDADES Y SEGUIMIENTO EN EL AÑO - BNUMERO DE JÓVENES ATENDIDOS CON PROGRAMADO ACCIONES DE EMPRENDIMIENTO, NUEVAS HABILIDADES Y SEGUIMIENTO EN EL AÑO)	1,000.00	1,000.00	64.40	644	1000	JÓVENES			
E	E0010	XI. Dirección de Atención a la Juventud / JÓVENES OBTIENEN ACCIONES DESARROLLO INTEGRAL	1.3.11 Dirección de Atención a la Juventud / JÓVENES OBTIENEN ACCIONES DESARROLLO INTEGRAL	31111-3704 - XI. Dirección de Atención a la Juventud / JÓVENES OBTIENEN ACCIONES DESARROLLO INTEGRAL	0.00	0.00	0.00	0.00	0.00	SI	SI	ACTIVIDAD C1A1	DESARROLLO Y PRESENTACIÓN DE CONFERENCIAS EMPRESARIALES Y DE NEGOCIOS.	(NUMERO DE CONFERENCIAS EMPRESARIALES Y ANUMERO DE NEGOCIOS EN EL AÑO ACTUAL/NUMERO DE CONFERENCIAS EMPRESARIALES Y DE NEGOCIOS EN EL AÑO - BNUMERO TOTAL DE CONFERENCIAS EMPRESARIALES Y DE NEGOCIOS EN EL AÑO)	5.00	5.00	60.00	3	5	CONFERENCIA S			
E	E0010	XI. Dirección de Atención a la Juventud / JÓVENES OBTIENEN ACCIONES DESARROLLO INTEGRAL	1.3.11 Dirección de Atención a la Juventud / JÓVENES OBTIENEN ACCIONES DESARROLLO INTEGRAL	31111-3704 - XI. Dirección de Atención a la Juventud / JÓVENES OBTIENEN ACCIONES DESARROLLO INTEGRAL	0.00	0.00	0.00	0.00	0.00	SI	SI	COMPONENTE 2	IMPULSANDO EL DESARROLLO INTEGRAL EN LOS JÓVENES.	(NUMERO DE JÓVENES ATENDIDOS CON ALGUN ACCIÓN QUE MEJORE LA RELACION INTERPERSONAL ENTRE ELLOS Y OTROS EN EL AÑO - BNUMERO TOTAL DE JÓVENES ATENDIDOS CON ALGUN ACCIÓN QUE MEJORE LA RELACION INTERPERSONAL ENTRE ELLOS Y OTROS EN EL AÑO)	1,000.00	1,000.00	119.50	1195	1000	JÓVENES			
E	E0010	XI. Dirección de Atención a la Juventud / JÓVENES OBTIENEN ACCIONES DESARROLLO INTEGRAL	1.3.11 Dirección de Atención a la Juventud / JÓVENES OBTIENEN ACCIONES DESARROLLO INTEGRAL	31111-3704 - XI. Dirección de Atención a la Juventud / JÓVENES OBTIENEN ACCIONES DESARROLLO INTEGRAL	0.00	0.00	0.00	0.00	0.00	SI	SI	ACTIVIDAD C2A1	ORGANIZACIÓN DE ACTIVIDADES DEPORTIVAS Y RECREATIVAS PARA JÓVENES AGREGANDO PLÁTICAS MOTIVACIONALES.	(NUMERO DE ACTIVIDADES DEPORTIVO- RECREATIVAS Y PLÁTICAS MOTIVACIONALES EN EL AÑO ACTUAL/NUMERO DE ACTIVIDADES DEPORTIVO-RECREATIVAS Y PLÁTICAS MOTIVACIONALES EN EL AÑO)	870.00	870.00	89.20	776	870	ACTIVIDADES			
E	E0010	XI. Dirección de Atención a la Juventud / JÓVENES OBTIENEN ACCIONES DESARROLLO INTEGRAL	1.3.11 Dirección de Atención a la Juventud / JÓVENES OBTIENEN ACCIONES DESARROLLO INTEGRAL	31111-3704 - XI. Dirección de Atención a la Juventud / JÓVENES OBTIENEN ACCIONES DESARROLLO INTEGRAL	0.00	0.00	0.00	0.00	0.00	SI	SI	ACTIVIDAD C2A2	Proyecto denominado plaza juvenil para Jóvenes emprendedores	(NUMERO DE JÓVENES ATENDIDOS CON FERIA DE EMPRENDIMIENTO EN EL AÑO ACTUAL/NUMERO DE JÓVENES ATENDIDOS CON FERIA DE EMPRENDIMIENTO EN EL AÑO)	720.00	720.00	4.17	30	720	JÓVENES			
E	E0010	XI. Dirección de Atención a la Juventud / JÓVENES OBTIENEN ACCIONES DESARROLLO INTEGRAL	1.3.11 Dirección de Atención a la Juventud / JÓVENES OBTIENEN ACCIONES DESARROLLO INTEGRAL	31111-3704 - XI. Dirección de Atención a la Juventud / JÓVENES OBTIENEN ACCIONES DESARROLLO INTEGRAL	0.00	0.00	0.00	0.00	0.00	SI	SI	ACTIVIDAD C2A3	REALIZACIÓN DE EVENTOS CULTURALES Y ARTÍSTICOS PARA LA JUVENTUD.	(NUMERO DE EVENTOS CULTURALES Y ARTÍSTICOS REALIZADOS EN EL AÑO ACTUAL/NUMERO REALIZADOS EN EL AÑO - BNUMERO TOTAL DE EVENTOS CULTURALES Y ARTÍSTICOS REALIZADOS EN EL AÑO)	8.00	8.00	25.00	2	8	EVENTOS			
E	E0010	XI. Dirección de Atención a la Juventud / JÓVENES OBTIENEN ACCIONES DESARROLLO INTEGRAL	1.3.11 Dirección de Atención a la Juventud / JÓVENES OBTIENEN ACCIONES DESARROLLO INTEGRAL	31111-3704 - XI. Dirección de Atención a la Juventud / JÓVENES OBTIENEN ACCIONES DESARROLLO INTEGRAL	0.00	0.00	0.00	0.00	0.00	SI	SI	COMPONENTE 3	DESARROLLANDO JÓVENES CON HABILIDADES HUMANAS	(NUMERO DE JÓVENES ATENDIDOS CON ACCIONES DE EMPRENDIMIENTO, NUEVAS HABILIDADES Y SEGUIMIENTO EN EL AÑO - BNUMERO TOTAL DE JÓVENES ATENDIDOS CON PROGRAMADOS EN EL AÑO)	6,000.00	6,000.00	11.07	664	6000	JÓVENES			
E	E0010	XI. Dirección de Atención a la Juventud / JÓVENES OBTIENEN ACCIONES DESARROLLO INTEGRAL	1.3.11 Dirección de Atención a la Juventud / JÓVENES OBTIENEN ACCIONES DESARROLLO INTEGRAL	31111-3704 - XI. Dirección de Atención a la Juventud / JÓVENES OBTIENEN ACCIONES DESARROLLO INTEGRAL	0.00	0.00	0.00	0.00	0.00	SI	SI	ACTIVIDAD C3A1	generación de pláticas Proyecto de vida	(NUMERO DE PLÁTICAS IMPARTIDAS A JÓVENES EN TEMAS DE PROYECTO DE VIDA EN EL AÑO - BNUMERO TOTAL DE PLÁTICAS IMPARTIDAS A JÓVENES EN TEMAS DE PROYECTO DE VIDA EN EL AÑO)	3,000.00	3,000.00	15.40	462	3000	PLÁTICAS			
E	E0010	XI. Dirección de Atención a la Juventud / JÓVENES OBTIENEN ACCIONES DESARROLLO INTEGRAL	1.3.11 Dirección de Atención a la Juventud / JÓVENES OBTIENEN ACCIONES DESARROLLO INTEGRAL	31111-3704 - XI. Dirección de Atención a la Juventud / JÓVENES OBTIENEN ACCIONES DESARROLLO INTEGRAL	0.00	0.00	0.00	0.00	0.00	SI	SI	COMPONENTE 4	Fomentando el compromiso social con los Jóvenes	(NUMERO DE JÓVENES ATENDIDOS CON ALGUN ACCIÓN QUE MEJORE SUS CONCIENCIAS Y HABILIDADES, LOS CUALES APOYAN A ALGUN SECTOR DEL MUNICIPIO EN EL AÑO ACTUAL/NUMERO DE JÓVENES ATENDIDOS CON ALGUN ACCIÓN QUE MEJORE SUS CONCIENCIAS Y HABILIDADES, LOS CUALES APOYAN A ALGUN SECTOR DEL MUNICIPIO EN EL AÑO)	1,800.00	1,800.00	111.06	1999	1800	JÓVENES			
E	E0010	XI. Dirección de Atención a la Juventud / JÓVENES OBTIENEN ACCIONES DESARROLLO INTEGRAL	1.3.11 Dirección de Atención a la Juventud / JÓVENES OBTIENEN ACCIONES DESARROLLO INTEGRAL	31111-3704 - XI. Dirección de Atención a la Juventud / JÓVENES OBTIENEN ACCIONES DESARROLLO INTEGRAL	0.00	0.00	0.00	0.00	0.00	SI	SI	ACTIVIDAD C4A1	premio municipal de la juventud	PREMIO MUNICIPAL EN EL AÑO ACTUAL/PREMIO MUNICIPAL EN EL AÑO ANTERIOR	1,600.00	1,600.00	12.50	200	1600	(VARIABLE A / VARIABLE B) X 100			

MUNICIPIO DE SAN FELIPE. GTO.
INDICADORES DE RESULTADOS
DEL 01 DE ENERO AL 31 DE DICIEMBRE DE 2024

PROGRAMA O PROYECTO DE INVERSIÓN										Presupuesto del programa presupuestario										MR			Indicadores			Resultado del indicador		
Clasificación Programática acorde al COMAC	Clave del Programa presupuestario	Nombre del programa presupuestario	Clasificación funcional del programa que corresponde el programa presupuestario	Nombre de la dependencia o entidad que lo ejecuta	Aprobado	Modificado	Devengado	Ejercido	Pagado	Cuenta con MR (SINQ)	Nivel de la MR del programa	Descripción del resumen narrativo (FN, Propósito, componentes y actividades)	Nombre del Indicador	Descripción de variables de la fórmula	Meta del indicador Programada	Meta del indicador Modificada	Meta del indicador alcanzada	Valor del numerador de la fórmula	Valor del denominador de la fórmula	Unidad de medida de las variables del indicador								
1	2	3	4	5	6	7	8	9	10	11	12	13	14	15	16	17	18	19	20	21	22	23						
E	E0010	XII. Dirección de Atención a la Juventud / JÓVENES OBTIENEN ACCIONES DESARROLLO INTEGRAL	1.3.11 Dirección de Atención a la Juventud / JÓVENES OBTIENEN ACCIONES DESARROLLO INTEGRAL	31111-3704 - XII. Dirección de Atención a la Juventud / JÓVENES OBTIENEN ACCIONES DESARROLLO INTEGRAL	0.00	0.00	0.00	0.00	0.00	0.00	SI	ACTIVIDAD C4A2	ORGANIZACION Y REALIZACION DE ACTIVIDADES RECREATIVAS CON CAUSA.	NÚMERO DE COLECTAS INVERNALES DE MATERIALES, VIVIERES DE PRIMERA NECESIDAD, JUGUETES, ÚTILES, INTERCAMBIO DE LIBROS Y AÑO. - B. NÚMERO TOTAL DE REFORESTACIONES EN EL AÑO ACTUAL - NÚMERO DE COLECTAS INVERNALES PROGRAMADAS EN EL AÑO.	800.00	800.00	42.00	336	22	COLECTAS								
E	E0010	XII. Dirección de Atención a la Juventud / JÓVENES OBTIENEN ACCIONES DESARROLLO INTEGRAL	1.3.11 Dirección de Atención a la Juventud / JÓVENES OBTIENEN ACCIONES DESARROLLO INTEGRAL	31111-3704 - XII. Dirección de Atención a la Juventud / JÓVENES OBTIENEN ACCIONES DESARROLLO INTEGRAL	0.00	0.00	0.00	0.00	0.00	0.00	SI	ACTIVIDAD C4A3	"IMPARTICION DE PLATICAS EN INSTITUCIONES DE PREVENCIÓN DE RIESGOS PSICOSOCIALES ASI COMO DIFERENTES TEMAS EN EDUCACION SEXUAL, PLANIFICACION FAMILIAR, EDUCACION EMOCIONAL"	NÚMERO DE PLATICAS IMPARTIDAS A JÓVENES EN TEMAS DE PREVENCIÓN DE RIESGOS PSICOSOCIALES EN EL AÑO ACTUAL - NÚMERO DE PLATICAS IMPARTIDAS A JÓVENES EN TEMAS DE PREVENCIÓN DE RIESGOS PSICOSOCIALES PROGRAMADAS EN EL AÑO.	1,000.00	1,000.00	145.70	1457	1000	PLATICAS								
E	E0010	XII. Dirección de Atención a la Juventud / JÓVENES OBTIENEN ACCIONES DESARROLLO INTEGRAL	1.3.11 Dirección de Atención a la Juventud / JÓVENES OBTIENEN ACCIONES DESARROLLO INTEGRAL	31111-3704 - XII. Dirección de Atención a la Juventud / JÓVENES OBTIENEN ACCIONES DESARROLLO INTEGRAL	0.00	0.00	0.00	0.00	0.00	0.00	SI	COMPONENTE 5	TERRITORIO JOVEN (FACILITADORES EN EL USO DE LAS NUEVAS TECNOLOGIAS QUE COMPLEMENTAN LA FORMACION Y EDUCACION INTEGRAL DE LOS JOVENES).	NÚMERO DE JÓVENES ATENDIDOS EN EL AÑO ACTUAL - NÚMERO DE JÓVENES ATENDIDOS EN EL AÑO ANTERIOR	800.00	800.00	47.38	379	800	JÓVENES								
E	E0010	XII. Dirección de Atención a la Juventud / JÓVENES OBTIENEN ACCIONES DESARROLLO INTEGRAL	1.3.11 Dirección de Atención a la Juventud / JÓVENES OBTIENEN ACCIONES DESARROLLO INTEGRAL	31111-3704 - XII. Dirección de Atención a la Juventud / JÓVENES OBTIENEN ACCIONES DESARROLLO INTEGRAL	0.00	0.00	0.00	0.00	0.00	0.00	SI	ACTIVIDAD C5A1	TERRITORIO JOVEN (FACILITADORES EN EL USO DE LAS NUEVAS TECNOLOGIAS QUE COMPLEMENTAN LA FORMACION Y EDUCACION INTEGRAL DE LOS JOVENES).	NÚMERO DE JÓVENES ATENDIDOS EN EL AÑO ACTUAL - NÚMERO DE JÓVENES ATENDIDOS EN EL AÑO ANTERIOR	700.00	700.00	54.14	379	700	JÓVENES								
E	E0011	XII. Dirección de Desarrollo Rural / PER RURAL DED ACT PRIM (AG) OB HAB MEJOR ECON FAM	1.3.12. Dirección de Desarrollo Rural / PER RURAL DED ACT PRIM (AG) OB HAB MEJOR ECON FAM	31111-3401 - XII. Dirección de Desarrollo Rural / PER RURAL DED ACT PRIM (AG) OB HAB MEJOR ECON FAM	14,859,168.67	15,153,207.34	0.00	14,942,871.19	14,455,748.69	0.00	SI	FIN	Incrementar el aprovechamiento de oportunidades que mejoran el desarrollo económico del municipio, a través del incremento en los niveles de producción agropecuarias y pesqueras	Total de unidades de producción apoyadas en el año con respecto al total de unidades de producción solicitadas EN EL AÑO ACTUAL.	2,800.00	2,800.00	0.00	0	0	UNIDADES DE PRODUCCION								
E	E0011	XII. Dirección de Desarrollo Rural / PER RURAL DED ACT PRIM (AG) OB HAB MEJOR ECON FAM	1.3.12. Dirección de Desarrollo Rural / PER RURAL DED ACT PRIM (AG) OB HAB MEJOR ECON FAM	31111-3401 - XII. Dirección de Desarrollo Rural / PER RURAL DED ACT PRIM (AG) OB HAB MEJOR ECON FAM	14,859,168.67	15,153,207.34	0.00	14,942,871.19	14,455,748.69	0.00	SI	PROPOSITO	Los niveles de producción de las actividades agropecuarias del sector rural en el municipio se incrementa de manera constante para los productores con la innovación y desarrollo tecnológico.	Total de unidades de producción apoyadas en el año ACTUAL, con respecto al total de unidades de producción solicitadas EN EL AÑO ACTUAL.	2,800.00	2,800.00	0.00	0	0	UNIDADES DE PRODUCCION								
E	E0011	XII. Dirección de Desarrollo Rural / PER RURAL DED ACT PRIM (AG) OB HAB MEJOR ECON FAM	1.3.12. Dirección de Desarrollo Rural / PER RURAL DED ACT PRIM (AG) OB HAB MEJOR ECON FAM	31111-3401 - XII. Dirección de Desarrollo Rural / PER RURAL DED ACT PRIM (AG) OB HAB MEJOR ECON FAM	0.00	0.00	0.00	0.00	0.00	0.00	SI	COMPONENTE 1	Programas en coordinación promovidos y convertidos	Total de programas conformados en el año actual con respecto al total de programas gestionados en el año actual	10.00	10.00	90.00	9	10	PROGRAMAS								
E	E0011	XII. Dirección de Desarrollo Rural / PER RURAL DED ACT PRIM (AG) OB HAB MEJOR ECON FAM	1.3.12. Dirección de Desarrollo Rural / PER RURAL DED ACT PRIM (AG) OB HAB MEJOR ECON FAM	31111-3401 - XII. Dirección de Desarrollo Rural / PER RURAL DED ACT PRIM (AG) OB HAB MEJOR ECON FAM	0.00	0.00	0.00	0.00	0.00	0.00	SI	ACTIVIDAD C1A1	Integración y participación activa de la CIUDADANÍA del sector rural, en los Polos de Desarrollo del municipio	Total de reuniones realizadas con integrantes del COMINDER, RESPECTO AL TOTAL DE REUNIONES PROGRAMADAS EN EL AÑO ACTUAL.	9.00	9.00	55.56	5	9	REUNIONES								
E	E0011	XII. Dirección de Desarrollo Rural / PER RURAL DED ACT PRIM (AG) OB HAB MEJOR ECON FAM	1.3.12. Dirección de Desarrollo Rural / PER RURAL DED ACT PRIM (AG) OB HAB MEJOR ECON FAM	31111-3401 - XII. Dirección de Desarrollo Rural / PER RURAL DED ACT PRIM (AG) OB HAB MEJOR ECON FAM	0.00	0.00	0.00	0.00	0.00	0.00	SI	ACTIVIDAD C1A2	Gestión de programas ante los tres niveles de gobierno y/o iniciativa privada	TOTAL DE Gestiones aceptadas con respecto al total de gestiones realizadas	10.00	10.00	130.00	13	10	GESTIONES (EFECTOS DE INTENCION)								
E	E0011	XII. Dirección de Desarrollo Rural / PER RURAL DED ACT PRIM (AG) OB HAB MEJOR ECON FAM	1.3.12. Dirección de Desarrollo Rural / PER RURAL DED ACT PRIM (AG) OB HAB MEJOR ECON FAM	31111-3401 - XII. Dirección de Desarrollo Rural / PER RURAL DED ACT PRIM (AG) OB HAB MEJOR ECON FAM	0.00	0.00	0.00	0.00	0.00	0.00	SI	COMPONENTE 2	Capacitación agropecuaria, otorgada	Total de personas capacitadas en el año actual con respecto al total de personas capacitadas en el año anterior	350.00	350.00	141.43	495	350	PERSONAS								
E	E0011	XII. Dirección de Desarrollo Rural / PER RURAL DED ACT PRIM (AG) OB HAB MEJOR ECON FAM	1.3.12. Dirección de Desarrollo Rural / PER RURAL DED ACT PRIM (AG) OB HAB MEJOR ECON FAM	31111-3401 - XII. Dirección de Desarrollo Rural / PER RURAL DED ACT PRIM (AG) OB HAB MEJOR ECON FAM	0.00	0.00	0.00	0.00	0.00	0.00	SI	ACTIVIDAD C2A1	Integración y ejecución de programas de capacitación	TOTAL DE PROGRAMAS DE CAPACITACION CONFORMADOS EN EL AÑO ACTUAL, RESPECTO AL TOTAL DE PROGRAMAS DE CAPACITACION CONFORMADOS EN EL AÑO ANTERIOR	2.00	2.00	100.00	2	2	PROGRAMAS DE CAPACITACION								
E	E0011	XII. Dirección de Desarrollo Rural / PER RURAL DED ACT PRIM (AG) OB HAB MEJOR ECON FAM	1.3.12. Dirección de Desarrollo Rural / PER RURAL DED ACT PRIM (AG) OB HAB MEJOR ECON FAM	31111-3401 - XII. Dirección de Desarrollo Rural / PER RURAL DED ACT PRIM (AG) OB HAB MEJOR ECON FAM	0.00	0.00	0.00	0.00	0.00	0.00	SI	COMPONENTE 3	Apoyos agrícolas, otorgados	Número de apoyos AGRÍCOLAS entregados en el año actual, con respecto al número de apoyos entregados en el año anterior	2,066.00	2,066.00	88.58	1830	2066	APOYOS								
E	E0011	XII. Dirección de Desarrollo Rural / PER RURAL DED ACT PRIM (AG) OB HAB MEJOR ECON FAM	1.3.12. Dirección de Desarrollo Rural / PER RURAL DED ACT PRIM (AG) OB HAB MEJOR ECON FAM	31111-3401 - XII. Dirección de Desarrollo Rural / PER RURAL DED ACT PRIM (AG) OB HAB MEJOR ECON FAM	0.00	0.00	0.00	0.00	0.00	0.00	SI	ACTIVIDAD C3A1	Integración y validación de solicitudes de apoyos agrícolas	Total de solicitudes AGRÍCOLAS validadas, con respecto al total de solicitudes AGRÍCOLAS recibidas e integradas	2,066.00	2,066.00	93.95	1941	2066	SOLICITUDES								
E	E0011	XII. Dirección de Desarrollo Rural / PER RURAL DED ACT PRIM (AG) OB HAB MEJOR ECON FAM	1.3.12. Dirección de Desarrollo Rural / PER RURAL DED ACT PRIM (AG) OB HAB MEJOR ECON FAM	31111-3401 - XII. Dirección de Desarrollo Rural / PER RURAL DED ACT PRIM (AG) OB HAB MEJOR ECON FAM	0.00	0.00	0.00	0.00	0.00	0.00	SI	ACTIVIDAD C3A2	Adquisición y entrega de apoyos agrícolas	Número total de apoyos AGRÍCOLAS entregados con respecto al número de apoyos AGRÍCOLAS VALIDADOS	2,066.00	2,066.00	88.58	1830	2066	APOYOS AGRÍCOLAS								
E	E0011	XII. Dirección de Desarrollo Rural / PER RURAL DED ACT PRIM (AG) OB HAB MEJOR ECON FAM	1.3.12. Dirección de Desarrollo Rural / PER RURAL DED ACT PRIM (AG) OB HAB MEJOR ECON FAM	31111-3401 - XII. Dirección de Desarrollo Rural / PER RURAL DED ACT PRIM (AG) OB HAB MEJOR ECON FAM	0.00	0.00	0.00	0.00	0.00	0.00	SI	COMPONENTE 4	Apoyos ganaderos, otorgados	Total de apoyos GANADEROS entregados en el año actual, con respecto al total de apoyos GANADEROS entregados en el año anterior	651.00	651.00	53.61	349	651	APOYOS GANADEROS								
E	E0011	XII. Dirección de Desarrollo Rural / PER RURAL DED ACT PRIM (AG) OB HAB MEJOR ECON FAM	1.3.12. Dirección de Desarrollo Rural / PER RURAL DED ACT PRIM (AG) OB HAB MEJOR ECON FAM	31111-3401 - XII. Dirección de Desarrollo Rural / PER RURAL DED ACT PRIM (AG) OB HAB MEJOR ECON FAM	0.00	0.00	0.00	0.00	0.00	0.00	SI	ACTIVIDAD C4A1	Integración y validación de solicitudes de apoyos ganaderos	Total de solicitudes GANADERAS validadas POSITIVAS, con respecto al total de solicitudes GANADERAS recibidas e integradas	651.00	651.00	55.15	359	651	SOLICITUDES GANADERAS								
E	E0011	XII. Dirección de Desarrollo Rural / PER RURAL DED ACT PRIM (AG) OB HAB MEJOR ECON FAM	1.3.12. Dirección de Desarrollo Rural / PER RURAL DED ACT PRIM (AG) OB HAB MEJOR ECON FAM	31111-3401 - XII. Dirección de Desarrollo Rural / PER RURAL DED ACT PRIM (AG) OB HAB MEJOR ECON FAM	0.00	0.00	0.00	0.00	0.00	0.00	SI	ACTIVIDAD C4A2	Adquisición y entrega de apoyos ganaderos	Número total de apoyos GANADEROS entregados con respecto al número de apoyos GANADEROS VALIDADOS POSITIVOS	651.00	651.00	53.61	349	651	APOYOS GANADEROS								
E	E0011	XII. Dirección de Desarrollo Rural / PER RURAL DED ACT PRIM (AG) OB HAB MEJOR ECON FAM	1.3.12. Dirección de Desarrollo Rural / PER RURAL DED ACT PRIM (AG) OB HAB MEJOR ECON FAM	31111-3401 - XII. Dirección de Desarrollo Rural / PER RURAL DED ACT PRIM (AG) OB HAB MEJOR ECON FAM	0.00	0.00	0.00	0.00	0.00	0.00	SI	COMPONENTE 5	Obras de Bordenía para captación de agua, entregadas	Total de obras de BORDERÍA entregadas, con respecto al total de obras de BORDERÍA solicitadas en el año actual	53.00	53.00	0.00	43	53	OBRAS DE BORDERÍA								
E	E0011	XII. Dirección de Desarrollo Rural / PER RURAL DED ACT PRIM (AG) OB HAB MEJOR ECON FAM	1.3.12. Dirección de Desarrollo Rural / PER RURAL DED ACT PRIM (AG) OB HAB MEJOR ECON FAM	31111-3401 - XII. Dirección de Desarrollo Rural / PER RURAL DED ACT PRIM (AG) OB HAB MEJOR ECON FAM	0.00	0.00	0.00	0.00	0.00	0.00	SI	ACTIVIDAD C5A1	Integración y validación de propuesta de obras de bordenía	Total de solicitudes DE OBRAS DE BORDERÍA validadas, con respecto al total de solicitudes DE OBRAS DE BORDERÍA recibidas e integradas	53.00	53.00	100.00	53	53	SOLICITUDES								
E	E0011	XII. Dirección de Desarrollo Rural / PER RURAL DED ACT PRIM (AG) OB HAB MEJOR ECON FAM	1.3.12. Dirección de Desarrollo Rural / PER RURAL DED ACT PRIM (AG) OB HAB MEJOR ECON FAM	31111-3401 - XII. Dirección de Desarrollo Rural / PER RURAL DED ACT PRIM (AG) OB HAB MEJOR ECON FAM	0.00	0.00	0.00	0.00	0.00	0.00	SI	ACTIVIDAD C5A2	Ejecución, Supervisión y entrega de obras de bordenía	Total de obras DE BORDERÍA entregadas con respecto al total de obras DE BORDERÍA solicitadas en el año actual.	53.00	53.00	81.13	43	53	OBRAS DE BORDERÍA								
E	E0011	XII. Dirección de Desarrollo Rural / PER RURAL DED ACT PRIM (AG) OB HAB MEJOR ECON FAM	1.3.12. Dirección de Desarrollo Rural / PER RURAL DED ACT PRIM (AG) OB HAB MEJOR ECON FAM	31111-3401 - XII. Dirección de Desarrollo Rural / PER RURAL DED ACT PRIM (AG) OB HAB MEJOR ECON FAM	0.00	0.00	0.00	0.00	0.00	0.00	SI	COMPONENTE 6	Tramites de regularización de predios nativos, agrícolas y ganaderos de pequeña propiedad en etapa municipal, gestionados	Total de TRAMITES gestionados para escrituración y ganaderos de pequeña propiedad en etapa municipal, SOLICITADOS PARA ESCRITURAR EN EL AÑO ACTUAL - B. TOTAL DE TRAMITES SOLICITADOS PARA ESCRITURAR EN EL AÑO ACTUAL.	30.00	30.00	0.00	12	30	TRAMITES								

**MUNICIPIO DE SAN FELIPE. GTO.
INDICADORES DE RESULTADOS
DEL 01 DE ENERO AL 31 DE DICIEMBRE DE 2024**

PROGRAMA O PROYECTO DE INVERSIÓN				Presupuesto del programa presupuestario						MR			Indicadores						Resultado del indicador			
Clasificación Programática acorde al COMAC	Clave del Programa presupuestario	Nombre del programa presupuestario	Clasificación funcional del gasto al que corresponde el programa presupuestario	Nombre de la dependencia o entidad que lo ejecuta	Aprobado	Modificado	Devengado	Ejercido	Pagado	Cuenta con MR (SINQ)	Nivel de la MR del programa	Descripción del resumen narrativo (FN, Propósito, componentes y actividades)	Nombre del Indicador	Descripción de variables de la fórmula	Meta del Indicador Programada	Meta del Indicador Modificada	Meta del indicador alcanzada	Valor del numerador de la fórmula	Valor del denominador de la fórmula	Unidad de medida de las variables del indicador		
1	2	3	4	5	6	7	8	9	10	11	12	13	14	15	16	17	18	19	20	21	22	23
E	E0011	XII. Dirección de Desarrollo Rural / PER RURAL DED ACT PRIM (AG) OB HAB MEJOR ECON FAM	1.3.12. Dirección de Desarrollo Rural / PER RURAL DED AC	31111-3401 - XII. Dirección de Desarrollo Rural / PER RURAL DED ACT PRIM (AG) OB HAB MEJOR ECON FAM	0.00	0.00	0.00	0.00	0.00	0.00	SI	ACTIVIDAD C6A1 Integración de solicitudes de apoyo para escrituración en su etapa municipal	Total de solicitudes integradas y validadas PARA APOYO DE ESCRITURACIÓN con respecto al total de solicitudes presentadas para apoyo DE ESCRITURACIÓN en el año actual	ATOTAL DE SOLICITUDES INTEGRADAS Y VALIDADAS PARA APOYO DE ESCRITURACIÓN - BOTAS DE SOLICITUDES PRESENTADAS PARA APOYO DE ESCRITURACIÓN EN EL AÑO ACTUAL	30.00	30.00	0.00	0	0	SOLICITUDES		
E	E0011	XII. Dirección de Desarrollo Rural / PER RURAL DED ACT PRIM (AG) OB HAB MEJOR ECON FAM	1.3.12. Dirección de Desarrollo Rural / PER RURAL DED AC	31111-3401 - XII. Dirección de Desarrollo Rural / PER RURAL DED ACT PRIM (AG) OB HAB MEJOR ECON FAM	0.00	0.00	0.00	0.00	0.00	0.00	SI	COMPONENTE 7 EVENTO EXPOSICIÓN GANADERA SAN FELIPE 2024, REALIZADO	TOTAL DE EVENTOS DE exposición ganadera San Felipe 2024, REALIZADOS en el año actual, RESPECTO AL TOTAL DE EVENTOS DE EXPOSICIÓN GANADERA PROGRAMADO EN EL AÑO ACTUAL	ACTUAL ATOTAL DE EVENTOS DE EXPOSICIÓN GANADERA SAN FELIPE 2024, REALIZADOS EN EL AÑO ACTUAL - BOTAS DE EVENTOS DE EXPOSICIÓN GANADERA SAN FELIPE 2024, PROGRAMADOS ACTUAL	1.00	1.00	0.00	0	1	EVENTOS		
E	E0011	XII. Dirección de Desarrollo Rural / PER RURAL DED ACT PRIM (AG) OB HAB MEJOR ECON FAM	1.3.12. Dirección de Desarrollo Rural / PER RURAL DED AC	31111-3401 - XII. Dirección de Desarrollo Rural / PER RURAL DED ACT PRIM (AG) OB HAB MEJOR ECON FAM	0.00	0.00	0.00	0.00	0.00	0.00	SI	ACTIVIDAD C7A1 Gestión de solicitud de apoyo para concurrencia de recursos económicos y venta de apoyo ganaderos para realización del evento exposición ganadera - San Felipe 2024	TOTAL de oficios de solicitud de apoyo APROBADO para concurrencia de recursos económicos para realización del evento exposición ganadera EN EL AÑO ACTUAL, RESPECTO AL TOTAL DE OFICIOS DE SOLICITUD DE APOYO ELABORADO PARA CONCURRENCIA DE RECURSOS ECONÓMICOS PARA REALIZACIÓN DEL EVENTO EXPOSICIÓN GANADERA PROGRAMADO EN EL AÑO ACTUAL	ATOTAL DE OFICIOS DE SOLICITUD DE APOYO APROBADOS PARA CONCURRENCIA DE RECURSOS ECONÓMICOS PARA REALIZACIÓN DEL EVENTO EXPOSICIÓN GANADERA PROGRAMADO EN EL AÑO ACTUAL - BOTAS DE OFICIOS DE SOLICITUD DE APOYO PARA CONCURRENCIA DE RECURSOS ECONÓMICOS PARA REALIZACIÓN DEL EVENTO EXPOSICIÓN GANADERA EN EL AÑO ACTUAL	1.00	1.00	0.00	0	1	SOLICITUD DE APOYO		
E	E0012	XIII. Dirección de Desarrollo Económico y Turismo / FAMILIAS OBTIENEN DES ECONOM EMPLEO Y EDUCACION	1.3.13. Dirección de Desarrollo Económico y Turismo /	31111-2901 - XIII. Dirección de Desarrollo Económico y Turismo / FAMILIAS OBTIENEN DES ECONOM EMPLEO Y EDUCACION	9,539,616.94	18,126,691.98	0.00	17,700,229.65	17,700,229.65	0.00	SI	FN AUMENTO DE LA ECONOMÍA MUNICIPAL	POBLACION ECONÓMICAMENTE ACTIVA	REGISTROS ACTUALES, NEGOCIONALES 2024 - REGISTROS ACTUALES, NEGOCIONALES 2023	1.00	1.00	100.00	1	1	REGISTRO		
E	E0012	XIII. Dirección de Desarrollo Económico y Turismo / FAMILIAS OBTIENEN DES ECONOM EMPLEO Y EDUCACION	1.3.13. Dirección de Desarrollo Económico y Turismo /	31111-2901 - XIII. Dirección de Desarrollo Económico y Turismo / FAMILIAS OBTIENEN DES ECONOM EMPLEO Y EDUCACION	9,539,616.94	18,126,691.98	0.00	17,700,229.65	17,700,229.65	0.00	SI	PROPOSITO comercios, prestadores de servicios TURÍSTICOS Y CIUDADANÍA	COMERCIOS, PRESTADORES DE SERVICIOS TURÍSTICOS Y CIUDADANÍA	LISTADO TURISTICO Y/O PRESTADORES DE SERVICIOS	1.00	1.00	100.00	1	1	LISTADO		
E	E0012	XIII. Dirección de Desarrollo Económico y Turismo / FAMILIAS OBTIENEN DES ECONOM EMPLEO Y EDUCACION	1.3.13. Dirección de Desarrollo Económico y Turismo /	31111-2901 - XIII. Dirección de Desarrollo Económico y Turismo / FAMILIAS OBTIENEN DES ECONOM EMPLEO Y EDUCACION	0.00	0.00	0.00	0.00	0.00	0.00	SI	COMPONENTE 1 catalogo TURÍSTICO y/o de prestadores de servicios	listado turístico y/o prestadores de servicios	ALISTADO TURISTICO Y/O PRESTADORES DE SERVICIOS 2024 -BLISTADO TURISTICO Y/O PRESTADORES DE SERVICIOS 2023	1.00	1.00	100.00	1	1	LISTADO		
E	E0012	XIII. Dirección de Desarrollo Económico y Turismo / FAMILIAS OBTIENEN DES ECONOM EMPLEO Y EDUCACION	1.3.13. Dirección de Desarrollo Económico y Turismo /	31111-2901 - XIII. Dirección de Desarrollo Económico y Turismo / FAMILIAS OBTIENEN DES ECONOM EMPLEO Y EDUCACION	0.00	0.00	0.00	0.00	0.00	0.00	SI	ACTIVIDAD C1A1 DESARROLLAR E IMPLEMENTAR LA DIFUSIÓN TURÍSTICA DEL MUNICIPIO	programa de difusión	ACARPETA DEL PROGRAMA DE DIFUSIÓN TURÍSTICA 2024 - CARPETA DEL PROGRAMA DE ECONOMIA TURISTICA 2023	1.00	1.00	100.00	1	1	CARPETA		
E	E0012	XIII. Dirección de Desarrollo Económico y Turismo / FAMILIAS OBTIENEN DES ECONOM EMPLEO Y EDUCACION	1.3.13. Dirección de Desarrollo Económico y Turismo /	31111-2901 - XIII. Dirección de Desarrollo Económico y Turismo / FAMILIAS OBTIENEN DES ECONOM EMPLEO Y EDUCACION	0.00	0.00	0.00	0.00	0.00	0.00	SI	ACTIVIDAD C1A2 DESARROLLAR E IMPLEMENTAR PRODUCTOS TURÍSTICOS EN EL MUNICIPIO	productos TURÍSTICO	PRODUCTO TURÍSTICO 2024 - BPRODUCTO TURISTICO 2023	1.00	1.00	100.00	1	1	CARPETA		
E	E0012	XIII. Dirección de Desarrollo Económico y Turismo / FAMILIAS OBTIENEN DES ECONOM EMPLEO Y EDUCACION	1.3.13. Dirección de Desarrollo Económico y Turismo /	31111-2901 - XIII. Dirección de Desarrollo Económico y Turismo / FAMILIAS OBTIENEN DES ECONOM EMPLEO Y EDUCACION	0.00	0.00	0.00	0.00	0.00	0.00	SI	ACTIVIDAD C1A3 DESARROLLAR E IMPLEMENTAR AL MENOS UNA RUTA TURÍSTICA EN EL MUNICIPIO	promoción TURÍSTICA	ACARPETA DE PRODUCTO TURÍSTICO 2024 - B-CARPETA DE PRODUCTO TURISTICO 2023	1.00	1.00	100.00	1	1	CARPETA		
E	E0012	XIII. Dirección de Desarrollo Económico y Turismo / FAMILIAS OBTIENEN DES ECONOM EMPLEO Y EDUCACION	1.3.13. Dirección de Desarrollo Económico y Turismo /	31111-2901 - XIII. Dirección de Desarrollo Económico y Turismo / FAMILIAS OBTIENEN DES ECONOM EMPLEO Y EDUCACION	0.00	0.00	0.00	0.00	0.00	0.00	SI	COMPONENTE 2 MPYMES CAPACITADAS PARA SU DESARROLLO INTEGRAL	MPYMES CAPACITADAS	AMPYMES CAPACITADAS 2024 - BMPYMES CAPACITADAS 2023	6.00	6.00	0.00	7	6	MPYMES		
E	E0012	XIII. Dirección de Desarrollo Económico y Turismo / FAMILIAS OBTIENEN DES ECONOM EMPLEO Y EDUCACION	1.3.13. Dirección de Desarrollo Económico y Turismo /	31111-2901 - XIII. Dirección de Desarrollo Económico y Turismo / FAMILIAS OBTIENEN DES ECONOM EMPLEO Y EDUCACION	0.00	0.00	0.00	0.00	0.00	0.00	SI	ACTIVIDAD C2A1 TRAMITAR TALLERES Y/O CAPACITACIONES PARA EL DESARROLLO LABORAL PARA CIUDADANOS Y MPYMES.	TALLERES Y/O CAPACITACIONES REALIZADAS PARA EL DESARROLLO LABORAL PARA CIUDADANOS Y MPYMES.	APERSONAS CAPACITADAS 2024 - BPERSONAS CAPACITADAS 2023	45.00	45.00	100.00	45	45	PERSONAS		
E	E0012	XIII. Dirección de Desarrollo Económico y Turismo / FAMILIAS OBTIENEN DES ECONOM EMPLEO Y EDUCACION	1.3.13. Dirección de Desarrollo Económico y Turismo /	31111-2901 - XIII. Dirección de Desarrollo Económico y Turismo / FAMILIAS OBTIENEN DES ECONOM EMPLEO Y EDUCACION	0.00	0.00	0.00	0.00	0.00	0.00	SI	ACTIVIDAD C2A2 PROMOVER LA VINCULACIÓN Y/O COLOCACIÓN DE CIUDADANOS EN EMPRESAS	CIUDADANOS EMPLEADOS	ACIUDADANOS EMPLEADOS 2024 - BCIUDADANOS EMPLEADOS 2023	50.00	50.00	45.00	50	50	CIUDADANOS EMPLEADOS		
E	E0012	XIII. Dirección de Desarrollo Económico y Turismo / FAMILIAS OBTIENEN DES ECONOM EMPLEO Y EDUCACION	1.3.13. Dirección de Desarrollo Económico y Turismo /	31111-2901 - XIII. Dirección de Desarrollo Económico y Turismo / FAMILIAS OBTIENEN DES ECONOM EMPLEO Y EDUCACION	0.00	0.00	0.00	0.00	0.00	0.00	SI	ACTIVIDAD C2A3 PROPONER LA INSTALACIÓN DE AL MENOS UNA EMPRESA EN EL MUNICIPIO	APERTURA O RE-APERTURA DE UNA EMPRESA EN EL MUNICIPIO	AEEMPRESA INSTALADA 2024 - BEMPRESA INSTALADA 2023	1.00	1.00	100.00	1	1	EMPRESA INSTALADA		
E	E0012	XIII. Dirección de Desarrollo Económico y Turismo / FAMILIAS OBTIENEN DES ECONOM EMPLEO Y EDUCACION	1.3.13. Dirección de Desarrollo Económico y Turismo /	31111-2901 - XIII. Dirección de Desarrollo Económico y Turismo / FAMILIAS OBTIENEN DES ECONOM EMPLEO Y EDUCACION	0.00	0.00	0.00	0.00	0.00	0.00	SI	ACTIVIDAD C2A4 LLEVAR A CABO LA REALIZACIÓN DE FERIAS DE EMPLEO PARA LA COLOCACIÓN DE CIUDADANOS EN EMPRESAS	FERIAS DE EMPLEO REALIZADAS	AFERIAS DE EMPLEO REALIZADAS 2024 - BFERIAS DE EMPLEO REALIZADAS 2023	3.00	3.00	100.00	3	3	FERIAS		
E	E0012	XIII. Dirección de Desarrollo Económico y Turismo / FAMILIAS OBTIENEN DES ECONOM EMPLEO Y EDUCACION	1.3.13. Dirección de Desarrollo Económico y Turismo /	31111-2901 - XIII. Dirección de Desarrollo Económico y Turismo / FAMILIAS OBTIENEN DES ECONOM EMPLEO Y EDUCACION	0.00	0.00	0.00	0.00	0.00	0.00	SI	ACTIVIDAD C2A5 LLEVAR A CABO SEMANA DEL AHORRO EN EL MUNICIPIO	SEMANA DEL AHORRO	AREGISTRO DE NEGOCIOS PARTICIPANTES 2024 - BREGISTRO DE NEGOCIOS PARTICIPANTES 2023	1.00	1.00	0.00	1	1	REGISTRO		
E	E0012	XIII. Dirección de Desarrollo Económico y Turismo / FAMILIAS OBTIENEN DES ECONOM EMPLEO Y EDUCACION	1.3.13. Dirección de Desarrollo Económico y Turismo /	31111-2901 - XIII. Dirección de Desarrollo Económico y Turismo / FAMILIAS OBTIENEN DES ECONOM EMPLEO Y EDUCACION	0.00	0.00	0.00	0.00	0.00	0.00	SI	ACTIVIDAD C2A6 GESTIONAR EL INGRESO A PROGRAMAS PARA LA OPERACIÓN Y/O MEJORAS DE UNIDAD DE NEGOCIO	EQUIPOS PARA NEGOCIOS	AXEPEDIENTES INTEGRADOS 2024 - BEXPEDIENTES INTEGRADOS 2023	30.00	30.00	100.00	30	30	EXPEDIENTES		
E	E0012	XIII. Dirección de Desarrollo Económico y Turismo / FAMILIAS OBTIENEN DES ECONOM EMPLEO Y EDUCACION	1.3.13. Dirección de Desarrollo Económico y Turismo /	31111-2901 - XIII. Dirección de Desarrollo Económico y Turismo / FAMILIAS OBTIENEN DES ECONOM EMPLEO Y EDUCACION	0.00	0.00	0.00	0.00	0.00	0.00	SI	ACTIVIDAD C2A7 GESTIONAR ESPACIOS PARA LA COMERCIALIZACIÓN DE PRODUCTOS ARTESANALES, ALFAREROS, COCINERAS TRADICIONALES Y MEZCALEROS	CANAL DE COMERCIALIZACIÓN	ADETERMINAR PUNTOS DE VENTA MUNICIPAL Y/O REGIONALES 2024 - BETERMINAR PUNTOS DE VENTA MUNICIPAL Y/O REGIONALES 2023	1.00	1.00	100.00	1	1	REGISTRO		
E	E0012	XIII. Dirección de Desarrollo Económico y Turismo / FAMILIAS OBTIENEN DES ECONOM EMPLEO Y EDUCACION	1.3.13. Dirección de Desarrollo Económico y Turismo /	31111-2901 - XIII. Dirección de Desarrollo Económico y Turismo / FAMILIAS OBTIENEN DES ECONOM EMPLEO Y EDUCACION	0.00	0.00	0.00	0.00	0.00	0.00	SI	ACTIVIDAD C2A8 VINCULAR A ALFAREROS CON PROGRAMAS DE DESARROLLO DE SUS ACTIVIDADES	EQUIPAMIENTO ADECUADO PARA EL DESARROLLO DE SUS ACTIVIDADES	VELENTIDAD DE ALFAREROS SOLICITANTES 2024 - BICANTIDAD DE ALFAREROS SOLICITANTES 2023	4.00	4.00	0.00	0	4	CANTIDAD		
E	E0012	XIII. Dirección de Desarrollo Económico y Turismo / FAMILIAS OBTIENEN DES ECONOM EMPLEO Y EDUCACION	1.3.13. Dirección de Desarrollo Económico y Turismo /	31111-2901 - XIII. Dirección de Desarrollo Económico y Turismo / FAMILIAS OBTIENEN DES ECONOM EMPLEO Y EDUCACION	0.00	0.00	0.00	0.00	0.00	0.00	SI	COMPONENTE 3 TRAMITE DE PASAPORTE NACIONAL ELABORADO	PASAPORTE SOLICITADO	ACANTIDAD DE PASAPORTES TRAMITADOS 2024 - BCANTIDAD DE PASAPORTES TRAMITADOS 2023	6,500.00	6,500.00	95.65	6217	6500	PASAPORTES		
E	E0012	XIII. Dirección de Desarrollo Económico y Turismo / FAMILIAS OBTIENEN DES ECONOM EMPLEO Y EDUCACION	1.3.13. Dirección de Desarrollo Económico y Turismo /	31111-2901 - XIII. Dirección de Desarrollo Económico y Turismo / FAMILIAS OBTIENEN DES ECONOM EMPLEO Y EDUCACION	0.00	0.00	0.00	0.00	0.00	0.00	SI	ACTIVIDAD C3A1 ACTUALIZACIÓN DE CONVENIOS PARA LLEVAR A CABO EL TRAMITE Y ENTREGA DE PASAPORTES	CONVENIOS REALIZADOS	ACANTIDAD DE CONVENIOS REALIZADOS 2024 - BCANTIDAD DE CONVENIOS REALIZADOS 2023	2.00	2.00	100.00	2	2	CONVENIOS		
E	E0012	XIII. Dirección de Desarrollo Económico y Turismo / FAMILIAS OBTIENEN DES ECONOM EMPLEO Y EDUCACION	1.3.13. Dirección de Desarrollo Económico y Turismo /	31111-2901 - XIII. Dirección de Desarrollo Económico y Turismo / FAMILIAS OBTIENEN DES ECONOM EMPLEO Y EDUCACION	0.00	0.00	0.00	0.00	0.00	0.00	SI	COMPONENTE 4 FESTIVIDADES ANUALES	FERIA DE SAN MIGUEL ARCÁNGEL Y LA ALFARERÍA	ACARPETA DE EVIDENCIAS 2024 - B-CARPETA DE EVIDENCIAS 2023	1.00	1.00	100.00	1	1	CARPETA		
E	E0012	XIII. Dirección de Desarrollo Económico y Turismo / FAMILIAS OBTIENEN DES ECONOM EMPLEO Y EDUCACION	1.3.13. Dirección de Desarrollo Económico y Turismo /	31111-2901 - XIII. Dirección de Desarrollo Económico y Turismo / FAMILIAS OBTIENEN DES ECONOM EMPLEO Y EDUCACION	0.00	0.00	0.00	0.00	0.00	0.00	SI	ACTIVIDAD C4A1 PARTICIPACIÓN EN LA ORGANIZACIÓN DE LA FERIA DE SAN MIGUEL ARCÁNGEL Y LA ALFARERÍA	COORDINAR LA PLANEACIÓN DE LA FERIA DE SAN MIGUEL ARCÁNGEL Y LA ALFARERÍA	ACARPETA DE EVIDENCIAS 2024 - B-CARPETA DE EVIDENCIAS 2023	1.00	1.00	100.00	1	1	CARPETA		
E	E0012	XIII. Dirección de Desarrollo Económico y Turismo / FAMILIAS OBTIENEN DES ECONOM EMPLEO Y EDUCACION	1.3.13. Dirección de Desarrollo Económico y Turismo /	31111-2901 - XIII. Dirección de Desarrollo Económico y Turismo / FAMILIAS OBTIENEN DES ECONOM EMPLEO Y EDUCACION	0.00	0.00	0.00	0.00	0.00	0.00	SI	ACTIVIDAD C4A2 DESARROLLO Y EJECUCIÓN DE LA FERIA DE SAN MIGUEL ARCÁNGEL Y LA ALFARERÍA DE MANERA COORDINADA CON LAS ÁREAS CORRESPONDIENTES	LLEVAR A CABO LAS ACTIVIDADES PLANADAS PARA LA REALIZACIÓN DE LA FERIA DE SAN MIGUEL ARCÁNGEL Y LA ALFARERÍA	ACARPETA DE EVIDENCIAS 2024 - B-CARPETA DE EVIDENCIAS 2023	1.00	1.00	100.00	1	1	CARPETA		

MUNICIPIO DE SAN FELIPE, GTO.
INDICADORES DE RESULTADOS
DEL 01 DE ENERO AL 31 DE DICIEMBRE DE 2024

PROGRAMA O PROYECTO DE INVERSIÓN		Presupuesto del programa presupuestario								MIR					Indicadores				Resultado del indicador			
Clasificación Programática acorde al COMAC	Clave del Programa presupuestario	Nombre del programa presupuestario	Clasificación funcional del programa que corresponde al programa presupuestario	Nombre de la dependencia o entidad que lo ejecuta	Aprobado	Modificado	Devengado	Ejercido	Pagado	Cuenta con MIR (SINCD)	Nivel de la MIR del programa	Descripción del resumen narrativo (FN, Proposito, componentes y actividades)	Nombre del Indicador	Descripción de variables de la fórmula	Meta del Indicador Programada	Meta del Indicador Modificada	Meta del indicador alcanzada	Valor del numerador de la fórmula	Valor del denominador de la fórmula	Unidad de medida de las variables del indicador		
1	2	3	4	5	6	7	8	9	10	11	12	13	14	15	16	17	18	19	20	21	22	23
E	E013	XIV. Dirección de Desarrollo Urbano/ MPIO Y BARRIOS GOZAN TERR ORDENADO Y SUSTENTABLE	1.3.14. Dirección de Desarrollo Urbano/ MPIO Y BARRIOS	3111-2801 - XIV. Dirección de Desarrollo Urbano/ MPIO Y BARRIOS GOZAN TERR ORDENADO Y SUSTENTABLE	3,107,970.38	3,045,881.72	0.00	2,871,737.79	2,871,737.79	SI	FN	CONTRIBUIR AL DESARROLLO SOCIAL DE ZONAS DETERIORADAS Y ZONAS DE POBREZA CON LA APLICACIÓN DEL PROGRAMA MUNICIPAL DE ORDENAMIENTO ECOLOGICO TERRITORIAL	INDICE DE POBREZA	A=habitantes en situación vulnerable - B=habitantes total	0.00	0.00	0.00	30	0	0	habitantes	
E	E013	XIV. Dirección de Desarrollo Urbano/ MPIO Y BARRIOS GOZAN TERR ORDENADO Y SUSTENTABLE	1.3.14. Dirección de Desarrollo Urbano/ MPIO Y BARRIOS	3111-2801 - XIV. Dirección de Desarrollo Urbano/ MPIO Y BARRIOS GOZAN TERR ORDENADO Y SUSTENTABLE	3,107,970.38	3,045,881.72	0.00	2,871,737.79	2,871,737.79	SI	PROPOSITO	SUSTENTABLE LOS HABITANTES DEL MUNICIPIO DE SAN FELIPE CUENTAN CON UN DESARROLLO URBANO ORDENADO Y	SE OTORGARA LOS NUMEROS OFICIALES, PERMISOS DE CONSTRUCCION USOS DE LA VIA PUBLICA Y CAMBIO DE USO DE SUELO QUE CUMPLAN CON EL CODIGO TERRITORIAL PARA EL ESTADO Y LOS MUNICIPIO DE GUANAJUATO LOTE	A=solicitudes que cumplen con la normativa - B: solicitudes entregadas	0.00	0.00	0.00	90			piezas	
E	E013	XIV. Dirección de Desarrollo Urbano/ MPIO Y BARRIOS GOZAN TERR ORDENADO Y SUSTENTABLE	1.3.14. Dirección de Desarrollo Urbano/ MPIO Y BARRIOS	3111-2801 - XIV. Dirección de Desarrollo Urbano/ MPIO Y BARRIOS GOZAN TERR ORDENADO Y SUSTENTABLE	0.00	0.00	0.00	0.00	0.00	SI	COMPONENTE 1	SUMINISTRANDO Y APLICANDO PINTURA TRAFICO PARA SEÑALAMIENTO VIAL EN CABECERA MUNICIPAL	APLICACION DE PINTURA EN CALLES Y ALTROS DE PINTURA VALIDADES DE CABECERA MUNICIPAL	A=LOTES - B=LOTES	650.00	650.00	178.46	1160	650	litros		
E	E013	XIV. Dirección de Desarrollo Urbano/ MPIO Y BARRIOS GOZAN TERR ORDENADO Y SUSTENTABLE	1.3.14. Dirección de Desarrollo Urbano/ MPIO Y BARRIOS	3111-2801 - XIV. Dirección de Desarrollo Urbano/ MPIO Y BARRIOS GOZAN TERR ORDENADO Y SUSTENTABLE	0.00	0.00	0.00	0.00	0.00	SI	ACTIVIDAD C1A1	APLICACIÓN DE PINTURA EN VALIDADES DEL MUNICIPIO Y CABECERA MUNICIPAL	APLICACION DE PINTURA EN CALLES Y ALTROS DE PINTURA VALIDADES DE CABECERA MUNICIPAL	A=NUMERO DE PIEZAS - B=NUMERO DE PIEZAS	650.00	650.00	178.46	1160	650.00	litros		
E	E013	XIV. Dirección de Desarrollo Urbano/ MPIO Y BARRIOS GOZAN TERR ORDENADO Y SUSTENTABLE	1.3.14. Dirección de Desarrollo Urbano/ MPIO Y BARRIOS	3111-2801 - XIV. Dirección de Desarrollo Urbano/ MPIO Y BARRIOS GOZAN TERR ORDENADO Y SUSTENTABLE	0.00	0.00	0.00	0.00	0.00	SI	COMPONENTE 2	SUMINISTRANDO E INSTALANDO SEÑALAMIENTO VERTICAL EN CABECERA MUNICIPAL	PIEZAS	A=PIEZAS ADQUIRIDAS - B=PIEZAS COLOCADAS	40.00	40.00	45.00	18	40	PIEZAS		
E	E013	XIV. Dirección de Desarrollo Urbano/ MPIO Y BARRIOS GOZAN TERR ORDENADO Y SUSTENTABLE	1.3.14. Dirección de Desarrollo Urbano/ MPIO Y BARRIOS	3111-2801 - XIV. Dirección de Desarrollo Urbano/ MPIO Y BARRIOS GOZAN TERR ORDENADO Y SUSTENTABLE	0.00	0.00	0.00	0.00	0.00	SI	ACTIVIDAD C2A1	APLICACIÓN DE SEÑALAMIENTO VIAL VERTICAL EN LA CABECERA MUNICIPAL	PIEZAS	A=PIEZAS ADQUIRIDAS - B=PIEZAS COLOCADAS	40.00	40.00	45.00	18	40	PIEZAS		
E	E013	XIV. Dirección de Desarrollo Urbano/ MPIO Y BARRIOS GOZAN TERR ORDENADO Y SUSTENTABLE	1.3.14. Dirección de Desarrollo Urbano/ MPIO Y BARRIOS	3111-2801 - XIV. Dirección de Desarrollo Urbano/ MPIO Y BARRIOS GOZAN TERR ORDENADO Y SUSTENTABLE	0.00	0.00	0.00	0.00	0.00	SI	COMPONENTE 3	SUMINISTRANDO Y APLICANDO MEZCLA ASFALTICA EN CAMINOS MUNICIPALES	M3	A=material adquirido - B=material aplicado	30.00	30.00	110.00	33	30	m3		
E	E013	XIV. Dirección de Desarrollo Urbano/ MPIO Y BARRIOS GOZAN TERR ORDENADO Y SUSTENTABLE	1.3.14. Dirección de Desarrollo Urbano/ MPIO Y BARRIOS	3111-2801 - XIV. Dirección de Desarrollo Urbano/ MPIO Y BARRIOS GOZAN TERR ORDENADO Y SUSTENTABLE	0.00	0.00	0.00	0.00	0.00	SI	ACTIVIDAD C3A1	SUMINISTRACION DE MEZCLA ASFALTICA EN CAMINOS DEL MUNICIPIO	METROS CUBICOS APLICADOS	A=material adquirido - B=material aplicado	30.00	30.00	110.00	33	30.00	m3		
E	E013	XIV. Dirección de Desarrollo Urbano/ MPIO Y BARRIOS GOZAN TERR ORDENADO Y SUSTENTABLE	1.3.14. Dirección de Desarrollo Urbano/ MPIO Y BARRIOS	3111-2801 - XIV. Dirección de Desarrollo Urbano/ MPIO Y BARRIOS GOZAN TERR ORDENADO Y SUSTENTABLE	0.00	0.00	0.00	0.00	0.00	SI	COMPONENTE 4	SUMINISTRANDO Y APLICANDO CONCRETO HIDRAULICO EN VALIDADES URBANAS	M2	A: MATERIAL SOLICITADO - B=MATERIAL COLOCADO	20.00	20.00	25.00	5	20	TON		
E	E013	XIV. Dirección de Desarrollo Urbano/ MPIO Y BARRIOS GOZAN TERR ORDENADO Y SUSTENTABLE	1.3.14. Dirección de Desarrollo Urbano/ MPIO Y BARRIOS	3111-2801 - XIV. Dirección de Desarrollo Urbano/ MPIO Y BARRIOS GOZAN TERR ORDENADO Y SUSTENTABLE	0.00	0.00	0.00	0.00	0.00	SI	ACTIVIDAD C4A1	SUMINISTRACION Y APLICACION DE CONCRETO HIDRAULICO EN EL MUNICIPIO	METROS CUBICOS APLICADOS	A=MATERIAL SOLICITADO - B=MATERIAL APLICADO	20.00	20.00	30.00	6	20	TON		
E	E013	XIV. Dirección de Desarrollo Urbano/ MPIO Y BARRIOS GOZAN TERR ORDENADO Y SUSTENTABLE	1.3.14. Dirección de Desarrollo Urbano/ MPIO Y BARRIOS	3111-2801 - XIV. Dirección de Desarrollo Urbano/ MPIO Y BARRIOS GOZAN TERR ORDENADO Y SUSTENTABLE	0.00	0.00	0.00	0.00	0.00	SI	COMPONENTE 5	MANTENIMIENTO DE EDIFICIOS PÚBLICOS EN EL MUNICIPIO	MANTENIMIENTO DE EDIFICIOS PÚBLICOS	A=SOLICITUD DE MANTENIMIENTO - B=OBRA REALIZADA	7.00	7.00	71.43	5	7	LOTE		
E	E013	XIV. Dirección de Desarrollo Urbano/ MPIO Y BARRIOS GOZAN TERR ORDENADO Y SUSTENTABLE	1.3.14. Dirección de Desarrollo Urbano/ MPIO Y BARRIOS	3111-2801 - XIV. Dirección de Desarrollo Urbano/ MPIO Y BARRIOS GOZAN TERR ORDENADO Y SUSTENTABLE	0.00	0.00	0.00	0.00	0.00	SI	ACTIVIDAD C5A1	MANTENIMIENTO DE EDIFICIOS PÚBLICOS EN EL MUNICIPIO DE SAN FELIPE	POR LOTE	A=SOLICITUD - B=OBRA TERMINADA	7.00	7.00	85.71	6	7.00	LOTE		
E	E013	XIV. Dirección de Desarrollo Urbano/ MPIO Y BARRIOS GOZAN TERR ORDENADO Y SUSTENTABLE	1.3.14. Dirección de Desarrollo Urbano/ MPIO Y BARRIOS	3111-2801 - XIV. Dirección de Desarrollo Urbano/ MPIO Y BARRIOS GOZAN TERR ORDENADO Y SUSTENTABLE	0.00	0.00	0.00	0.00	0.00	SI	COMPONENTE 6	REGULADO DE PREDOS IRREGULARES	REGULARIZACIONES EN COORDINACION CON TENCENCIA DE LA TIERRA E INSGS	A=ESCRITURAS SOLICITADAS - B=ESCRITURAS ENTREGADAS	65.00	65.00	186.15	121	65	pieza		
E	E013	XIV. Dirección de Desarrollo Urbano/ MPIO Y BARRIOS GOZAN TERR ORDENADO Y SUSTENTABLE	1.3.14. Dirección de Desarrollo Urbano/ MPIO Y BARRIOS	3111-2801 - XIV. Dirección de Desarrollo Urbano/ MPIO Y BARRIOS GOZAN TERR ORDENADO Y SUSTENTABLE	0.00	0.00	0.00	0.00	0.00	SI	ACTIVIDAD C6A1	DAR CERTIDAZ JURIDICA PARA EL PATRIMONIO DE LOS SANFELIPEÑES	ESCRITURAS ENTREGADAS	A=ESCRITURAS SOLICITADAS - B=ESCRITURAS ENTREGADAS	65.00	65.00	0.00	11	65	piezas		
E	E013	XIV. Dirección de Desarrollo Urbano/ MPIO Y BARRIOS GOZAN TERR ORDENADO Y SUSTENTABLE	1.3.14. Dirección de Desarrollo Urbano/ MPIO Y BARRIOS	3111-2801 - XIV. Dirección de Desarrollo Urbano/ MPIO Y BARRIOS GOZAN TERR ORDENADO Y SUSTENTABLE	0.00	0.00	0.00	0.00	0.00	SI	COMPONENTE 7	SUMINISTRANDO Y APLICANDO MEZCLA ASFALTICA EN VALIDADES DE LA CABECERA MUNICIPAL	M3	A=material adquirido - B=material aplicado	30.00	30.00	136.67	41	30	M3		
E	E013	XIV. Dirección de Desarrollo Urbano/ MPIO Y BARRIOS GOZAN TERR ORDENADO Y SUSTENTABLE	1.3.14. Dirección de Desarrollo Urbano/ MPIO Y BARRIOS	3111-2801 - XIV. Dirección de Desarrollo Urbano/ MPIO Y BARRIOS GOZAN TERR ORDENADO Y SUSTENTABLE	0.00	0.00	0.00	0.00	0.00	SI	ACTIVIDAD C7A1	SUMINISTRO Y APLICACIÓN DE MEZCLA ASFALTICA EN VALIDADES DE CABECERA MUNICIPAL	METROS CUBICOS APLICADOS	A=material adquirido - B=material aplicado	30.00	30.00	136.67	41	30	M3		
E	E013	XIV. Dirección de Desarrollo Urbano/ MPIO Y BARRIOS GOZAN TERR ORDENADO Y SUSTENTABLE	1.3.14. Dirección de Desarrollo Urbano/ MPIO Y BARRIOS	3111-2801 - XIV. Dirección de Desarrollo Urbano/ MPIO Y BARRIOS GOZAN TERR ORDENADO Y SUSTENTABLE	0.00	0.00	0.00	0.00	0.00	SI	COMPONENTE 8	SUMINISTRANDO Y APLICANDO PINTURA TRAFICO PARA SEÑALAMIENTO VIAL EN COMUNIDADES MUNICIPALES	LOTE	A=LOTES - B=LOTES	650.00	650.00	40.15	261	650	LITROS		
E	E013	XIV. Dirección de Desarrollo Urbano/ MPIO Y BARRIOS GOZAN TERR ORDENADO Y SUSTENTABLE	1.3.14. Dirección de Desarrollo Urbano/ MPIO Y BARRIOS	3111-2801 - XIV. Dirección de Desarrollo Urbano/ MPIO Y BARRIOS GOZAN TERR ORDENADO Y SUSTENTABLE	0.00	0.00	0.00	0.00	0.00	SI	ACTIVIDAD C8A1	SUMINISTRO Y APLICACIÓN DE PINTURA TRAFICO PARA SEÑALAMIENTO VIAL EN CABECERA MUNICIPAL	APLICACION DE PINTURA EN CALLES PRINCIPALES DE COMUNIDADES MUNICIPALES	A=litros de pintura - B=aplicacion de pintura	650.00	650.00	40.15	261	650	LITROS		
E	E013	XIV. Dirección de Desarrollo Urbano/ MPIO Y BARRIOS GOZAN TERR ORDENADO Y SUSTENTABLE	1.3.14. Dirección de Desarrollo Urbano/ MPIO Y BARRIOS	3111-2801 - XIV. Dirección de Desarrollo Urbano/ MPIO Y BARRIOS GOZAN TERR ORDENADO Y SUSTENTABLE	0.00	0.00	0.00	0.00	0.00	SI	COMPONENTE 9	ELABORANDO, COLOCANDO Y DANDO MANTENIMIENTO EN VALIDADES URBANAS EN CABECERA MUNICIPAL A BASE DE ADODQU DE CEMENTO	M2	A=MATERIAL SOLICITADO - B=MATERIAL COLOCADO	50.00	50.00	116.00	58	50	m2		
E	E013	XIV. Dirección de Desarrollo Urbano/ MPIO Y BARRIOS GOZAN TERR ORDENADO Y SUSTENTABLE	1.3.14. Dirección de Desarrollo Urbano/ MPIO Y BARRIOS	3111-2801 - XIV. Dirección de Desarrollo Urbano/ MPIO Y BARRIOS GOZAN TERR ORDENADO Y SUSTENTABLE	0.00	0.00	0.00	0.00	0.00	SI	ACTIVIDAD C9A1	COLOCACION Y MANTENIMIENTO EN VALIDADES URBANAS EN CABECERA MUNICIPAL A BASE DE ADODQU DE CEMENTO	METROS CUADRADOS APLICADOS	A=MATERIAL SOLICITADO - B=MATERIAL APLICADO	50.00	50.00	116.00	58	50	TON		
E	E015	XIV. Dirección de Planeación Municipal/ DEPEN TIENEN/ PLANEACION ESTRATEGICA, PLANES Y PROG	1.3.15. Dirección de Planeación Municipal/ DEPEN TIENEN	3111-4101 - XIV. Dirección de Planeación Municipal/ DEPEN TIENEN PLANEACION ESTRATEGICA, PLANES Y PROG	2,173,760.22	1,769,358.70	0.00	1,493,623.06	1,493,623.06	SI	FN	Contribuir a una operatividad eficiente y eficaz de los usuarios mediante sistemas de evaluación	Índice de Planeación con respecto al Índice de Planeación anterior	A: Índice de Planeación - B: Índice de Planeación ANTERIOR	0.00	0.00	0.00	0			índice	
E	E015	XIV. Dirección de Planeación Municipal/ DEPEN TIENEN/ PLANEACION ESTRATEGICA, PLANES Y PROG	1.3.15. Dirección de Planeación Municipal/ DEPEN TIENEN	3111-4101 - XIV. Dirección de Planeación Municipal/ DEPEN TIENEN PLANEACION ESTRATEGICA, PLANES Y PROG	2,173,760.22	1,769,358.70	0.00	1,493,623.06	1,493,623.06	SI	PROPOSITO	Las dependencias tienen suficiente marco normativo y evaluativo del área de planeación	Índice de Planeación actualizado con respecto al Índice de Planeación anterior	A=ÍNDICE DE PLANEACIÓN - B=ÍNDICE DE PLANEACIÓN anterior	0.00	0.00	0.00	0			índice	
E	E015	XIV. Dirección de Planeación Municipal/ DEPEN TIENEN/ PLANEACION ESTRATEGICA, PLANES Y PROG	1.3.15. Dirección de Planeación Municipal/ DEPEN TIENEN	3111-4101 - XIV. Dirección de Planeación Municipal/ DEPEN TIENEN PLANEACION ESTRATEGICA, PLANES Y PROG	0.00	0.00	0.00	0.00	0.00	SI	COMPONENTE 1	Sistema de evaluación al desempeño aplicado	PBR's validados en sistema	A=Reportes trimestrales validados - B=Reportes trimestrales no registrados	44.00	44.00	100.00	44	44	reportes		
E	E015	XIV. Dirección de Planeación Municipal/ DEPEN TIENEN/ PLANEACION ESTRATEGICA, PLANES Y PROG	1.3.15. Dirección de Planeación Municipal/ DEPEN TIENEN	3111-4101 - XIV. Dirección de Planeación Municipal/ DEPEN TIENEN PLANEACION ESTRATEGICA, PLANES Y PROG	0.00	0.00	0.00	0.00	0.00	SI	ACTIVIDAD C1A1	Capacitación a enlaces municipales sobre planeación estratégica	Capacitación a enlaces municipales sobre planeación estratégica	A=Numero de capacitaciones a enlaces municipales de planeación - B=Numero de capacitaciones a enlaces municipales de planeadas	3.00	3.00	133.33	4	3	CAPACITACION ES		
E	E015	XIV. Dirección de Planeación Municipal/ DEPEN TIENEN/ PLANEACION ESTRATEGICA, PLANES Y PROG	1.3.15. Dirección de Planeación Municipal/ DEPEN TIENEN	3111-4101 - XIV. Dirección de Planeación Municipal/ DEPEN TIENEN PLANEACION ESTRATEGICA, PLANES Y PROG	0.00	0.00	0.00	0.00	0.00	SI	ACTIVIDAD C1A2	Revisión de PBR de Programas Presupuestados	Numero de PBR s revisados en todos los niveles y con sinraus recomendada	A=Numero de PBR s revisados - B=Numero de PBR s entregados	44.00	44.00	100.00	44	44	PBR'S		
E	E015	XIV. Dirección de Planeación Municipal/ DEPEN TIENEN/ PLANEACION ESTRATEGICA, PLANES Y PROG	1.3.15. Dirección de Planeación Municipal/ DEPEN TIENEN	3111-4101 - XIV. Dirección de Planeación Municipal/ DEPEN TIENEN PLANEACION ESTRATEGICA, PLANES Y PROG	0.00	0.00	0.00	0.00	0.00	SI	ACTIVIDAD C1A3	Notificación de Observaciones en Pbr's Revisados	cuantos PBR 's son notificados con observación	A=Notificaciones realizadas - B=PBR s revisados	20.00	20.00	90.00	18	20	notificaciones		
E	E015	XIV. Dirección de Planeación Municipal/ DEPEN TIENEN/ PLANEACION ESTRATEGICA, PLANES Y PROG	1.3.15. Dirección de Planeación Municipal/ DEPEN TIENEN	3111-4101 - XIV. Dirección de Planeación Municipal/ DEPEN TIENEN PLANEACION ESTRATEGICA, PLANES Y PROG	0.00	0.00	0.00	0.00	0.00	SI	ACTIVIDAD C1A4	Evaluación de los avances de metas y objetivos	Numero de metas y objetivos programados en sus pbr's	A=Numero total de metas y objetivos cumplidos - B=Numero total de metas y objetivos registrados	2,056.00	2,056.00	83.90	1725	2056	metas y objetivos		
E	E015	XIV. Dirección de Planeación Municipal/ DEPEN TIENEN/ PLANEACION ESTRATEGICA, PLANES Y PROG	1.3.15. Dirección de Planeación Municipal/ DEPEN TIENEN	3111-4101 - XIV. Dirección de Planeación Municipal/ DEPEN TIENEN PLANEACION ESTRATEGICA, PLANES Y PROG	0.00	0.00	0.00	0.00	0.00	SI	ACTIVIDAD C1A5	Emisión de recomendaciones de áreas de oportunidad en el sipam	Numero de recomendaciones de áreas de oportunidad a las dependencias en sus pbr 's	A=recomendaciones realizadas en sipam - B=total de pbr 's revisados	20.00	20.00	90.00	18	20	oficios y/o comentarios		

MUNICIPIO DE SAN FELIPE, GTO.
INDICADORES DE RESULTADOS
DEL 01 DE ENERO AL 31 DE DICIEMBRE DE 2024

PROGRAMA O PROYECTO DE INVERSIÓN			Presupuesto del programa presupuestario							MR			Indicadores				Resultado del indicador					
Clasificación Programática de acuerdo al COMAC	Clave del Programa presupuestario	Nombre del programa presupuestario	Clasificación funcional del programa que corresponde el programa presupuestario	Nombre de la dependencia o entidad que lo ejecuta	Aprobado	Modificado	Devengado	Ejercido	Pagado	Cuenta con MR (S/N)	Nivel de la MR del programa	Descripción del resumen narrativo (FN, Proponente, componentes y actividades)	Nombre del Indicador	Descripción de variables de la fórmula	Meta del indicador Programada	Meta del indicador Modificada	Meta del indicador alcanzada	Valor del numerador de la fórmula	Valor del denominador de la fórmula	Unidad de medida de las variables del indicador		
1	2	3	4	5	6	7	8	9	10	11	12	13	14	15	16	17	18	19	20	21	22	23
E	E0015	XV. Dirección de Planeación Municipal / DEPENDIEN TIENEN PLANEACION ESTRATEGICA, PLANES Y PROG	1.3.15 Dirección de Planeación Municipal / DEPENDIEN TIENEN PLANEACION ESTRATEGICA, PLANES Y PROG	31111-4101 - XV. Dirección de Planeación Municipal / DEPENDIEN TIENEN PLANEACION ESTRATEGICA, PLANES Y PROG	0.00	0.00	0.00	0.00	0.00	0.00	SI	COMPONENTE 2	Supervisión del Programa Operativo Anual (POA)	cuantos modificaciones presupuestales se realizan a pos 2024	A. Número de modificaciones presupuestales al POA realizadas - B. Total de modificaciones presupuestales	7.00	7.00	100.00	0	0	modificaciones	
E	E0015	XV. Dirección de Planeación Municipal / DEPENDIEN TIENEN PLANEACION ESTRATEGICA, PLANES Y PROG	1.3.15 Dirección de Planeación Municipal / DEPENDIEN TIENEN PLANEACION ESTRATEGICA, PLANES Y PROG	31111-4101 - XV. Dirección de Planeación Municipal / DEPENDIEN TIENEN PLANEACION ESTRATEGICA, PLANES Y PROG	0.00	0.00	0.00	0.00	0.00	0.00	SI	ACTIVIDAD C2A1	Presentación a la comisión de regiones y ayuntamiento	Número de POA's presentados a comisión de Regiones y Ayuntamiento con respecto del Total de POA's del ejercicio 2024	A. Número de POA's presentados a comisión de Regiones y Ayuntamiento - B. Total de POA's del ejercicio 2024	7.00	7.00	114.29	8	7	instancias	
E	E0015	XV. Dirección de Planeación Municipal / DEPENDIEN TIENEN PLANEACION ESTRATEGICA, PLANES Y PROG	1.3.15 Dirección de Planeación Municipal / DEPENDIEN TIENEN PLANEACION ESTRATEGICA, PLANES Y PROG	31111-4101 - XV. Dirección de Planeación Municipal / DEPENDIEN TIENEN PLANEACION ESTRATEGICA, PLANES Y PROG	0.00	0.00	0.00	0.00	0.00	0.00	SI	ACTIVIDAD C2A1	Presentación a la comisión de regiones y ayuntamiento	Número de POA's presentados a comisión de Regiones y Ayuntamiento con respecto del Total de POA's del ejercicio 2024	A. - B.	0.00	0	0	0	0		
E	E0015	XV. Dirección de Planeación Municipal / DEPENDIEN TIENEN PLANEACION ESTRATEGICA, PLANES Y PROG	1.3.15 Dirección de Planeación Municipal / DEPENDIEN TIENEN PLANEACION ESTRATEGICA, PLANES Y PROG	31111-4101 - XV. Dirección de Planeación Municipal / DEPENDIEN TIENEN PLANEACION ESTRATEGICA, PLANES Y PROG	0.00	0.00	0.00	0.00	0.00	0.00	SI	ACTIVIDAD C2A2	Elaboración y seguimiento de informes trimestrales	cuantos informes trimestrales son elaborados en el año 2024	A. Número de informes trimestrales elaborados - B. total informes trimestrales requeridos	4.00	4.00	100.00	4	4	informe	
E	E0015	XV. Dirección de Planeación Municipal / DEPENDIEN TIENEN PLANEACION ESTRATEGICA, PLANES Y PROG	1.3.15 Dirección de Planeación Municipal / DEPENDIEN TIENEN PLANEACION ESTRATEGICA, PLANES Y PROG	31111-4101 - XV. Dirección de Planeación Municipal / DEPENDIEN TIENEN PLANEACION ESTRATEGICA, PLANES Y PROG	0.00	0.00	0.00	0.00	0.00	0.00	SI	ACTIVIDAD C2A3	Planeación y seguimiento de recursos FAIS	Cuantos días y/o acciones están validadas en la MDS - B. Total de proyectos capturados en la MDS	260.00	260.00	113.46	295	260	proyectos		
E	E0015	XV. Dirección de Planeación Municipal / DEPENDIEN TIENEN PLANEACION ESTRATEGICA, PLANES Y PROG	1.3.15 Dirección de Planeación Municipal / DEPENDIEN TIENEN PLANEACION ESTRATEGICA, PLANES Y PROG	31111-4101 - XV. Dirección de Planeación Municipal / DEPENDIEN TIENEN PLANEACION ESTRATEGICA, PLANES Y PROG	0.00	0.00	0.00	0.00	0.00	0.00	SI	ACTIVIDAD C2A4	Conestación a requerimientos de auditorías y programas estatales y federales	Conestación a requerimientos de auditorías y programas estatales y federales	2.00	2.00	150.00	3	2	auditorías		
E	E0015	XV. Dirección de Planeación Municipal / DEPENDIEN TIENEN PLANEACION ESTRATEGICA, PLANES Y PROG	1.3.15 Dirección de Planeación Municipal / DEPENDIEN TIENEN PLANEACION ESTRATEGICA, PLANES Y PROG	31111-4101 - XV. Dirección de Planeación Municipal / DEPENDIEN TIENEN PLANEACION ESTRATEGICA, PLANES Y PROG	0.00	0.00	0.00	0.00	0.00	0.00	SI	COMPONENTE 3	Activada la participación social y de gobierno	Número de personas integradas en los comités de participación social de la dirección	A. Número de personas registradas en comités de participación social - B. Número de personas que accionaron o reaccionaron de participación social	44.00	44.00	90.91	40	44.00	personas	
E	E0015	XV. Dirección de Planeación Municipal / DEPENDIEN TIENEN PLANEACION ESTRATEGICA, PLANES Y PROG	1.3.15 Dirección de Planeación Municipal / DEPENDIEN TIENEN PLANEACION ESTRATEGICA, PLANES Y PROG	31111-4101 - XV. Dirección de Planeación Municipal / DEPENDIEN TIENEN PLANEACION ESTRATEGICA, PLANES Y PROG	0.00	0.00	0.00	0.00	0.00	0.00	SI	ACTIVIDAD C3A1	Coordinación y seguimiento del COPLADEM	Número de reuniones del pleno de COPLADEM en el año	A. Número de reuniones PROGRAMADAS - B. Número de reuniones realizadas	3.00	3.00	133.33	4	3.00	reuniones	
E	E0015	XV. Dirección de Planeación Municipal / DEPENDIEN TIENEN PLANEACION ESTRATEGICA, PLANES Y PROG	1.3.15 Dirección de Planeación Municipal / DEPENDIEN TIENEN PLANEACION ESTRATEGICA, PLANES Y PROG	31111-4101 - XV. Dirección de Planeación Municipal / DEPENDIEN TIENEN PLANEACION ESTRATEGICA, PLANES Y PROG	0.00	0.00	0.00	0.00	0.00	0.00	SI	ACTIVIDAD C3A2	Coordinación de reuniones de gabinete	Saber cuantas Reuniones EJECUTIVAS se realizaron en el año	A. Número de reuniones realizadas - B. Número de reuniones planeadas	8.00	8.00	100.00	8	8.00	reuniones	
E	E0015	XV. Dirección de Planeación Municipal / DEPENDIEN TIENEN PLANEACION ESTRATEGICA, PLANES Y PROG	1.3.15 Dirección de Planeación Municipal / DEPENDIEN TIENEN PLANEACION ESTRATEGICA, PLANES Y PROG	31111-4101 - XV. Dirección de Planeación Municipal / DEPENDIEN TIENEN PLANEACION ESTRATEGICA, PLANES Y PROG	0.00	0.00	0.00	0.00	0.00	0.00	SI	ACTIVIDAD C3A3	Integración de la entrega recepción	aplicar el formato correcto de los formatos pertenecientes a la dirección	A. Número de formatos entregados a la dirección de planeación - B. Formatos subidos al sistema con información requerida de la dirección de planeación	77.00	77.00	27.27	21	77.00	formatos	
E	E0015	XV. Dirección de Planeación Municipal / DEPENDIEN TIENEN PLANEACION ESTRATEGICA, PLANES Y PROG	1.3.15 Dirección de Planeación Municipal / DEPENDIEN TIENEN PLANEACION ESTRATEGICA, PLANES Y PROG	31111-4101 - XV. Dirección de Planeación Municipal / DEPENDIEN TIENEN PLANEACION ESTRATEGICA, PLANES Y PROG	0.00	0.00	0.00	0.00	0.00	0.00	SI	ACTIVIDAD C3A4	ACTUALIZACIÓN DEL PLAN MUNICIPAL DE DESARROLLO	SE REQUIERE LA ACTUALIZACIÓN DEL PLAN MUNICIPAL DE DESARROLLO	A. plan municipal de desarrollo 2040 - B. documento actualizado plan municipal de desarrollo 2050	1.00	1.00	0.00	0	1.00	documento	
E	E0016	XVII. Dirección de Servicios Públicos Municipales / SANFELPENSES OBTIENEN APROV. SUSTENTABLE E IMAGEN	1.3.16. Dirección de Servicios Públicos Municipales / SANFELPENSES OBTIENEN APROV. SUSTENTABLE E IMAGEN	31111-3601 - XVII. Dirección de Servicios Públicos Municipales / SANFELPENSES OBTIENEN APROV. SUSTENTABLE E IMAGEN	52,080,963.20	56,787,87.91	0.00	51,704,789.00	51,704,789.00	0.00	SI	FIN	CONTRIBUIR A MEJORAR LA CALIDAD DE VIDA DE LOS CIUDADANOS DEL MUNICIPIO DE SAN FELIPE, MEDIANTE LA MEJORA DE LOS SERVICIOS BRINDADOS POR LA DIRECCION.	TOTAL DE SOLICITUDES Y ORDENES DE TRABAJO INGRESADOS	A. TOTAL DE SOLICITUDES Y ORDENES DE TRABAJO - B. TOTAL DE SOLICITUDES Y ORDENES DE TRABAJO	6,000.00	6,000.00	108.33	6500	6,000.00	SOLICITUDES Y ORDENES DE TRABAJO	
E	E0016	XVII. Dirección de Servicios Públicos Municipales / SANFELPENSES OBTIENEN APROV. SUSTENTABLE E IMAGEN	1.3.16. Dirección de Servicios Públicos Municipales / SANFELPENSES OBTIENEN APROV. SUSTENTABLE E IMAGEN	31111-3601 - XVII. Dirección de Servicios Públicos Municipales / SANFELPENSES OBTIENEN APROV. SUSTENTABLE E IMAGEN	52,080,963.20	56,787,87.91	0.00	51,704,789.00	51,704,789.00	0.00	SI	PROPOSITO	MEJORAR LOS SERVICIOS PUBLICOS MUNICIPALES OFRECIDOS A LA CIUDADANIA, (TRÁNGULOS, MERCADO, RASTRO MUNICIPAL, LIMPIA, PANTEON MUNICIPAL, ALUMBRADO PUBLICO, Y BRIGADA AUXILIAR). TOTAL DE SOLICITUDES Y ordenes de trabajo atendidos DURANTE EL AÑO	TOTAL DE SOLICITUDES Y ordenes de trabajo atendidos DURANTE EL AÑO	A. SOLICITUDES Y ORDENES DE TRABAJO - B. SOLICITUDES Y ORDENES DE TRABAJO	0.00	0.00	0.00	8959	0	SOLICITUDES Y ORDENES DE TRABAJO	
E	E0016	XVII. Dirección de Servicios Públicos Municipales / SANFELPENSES OBTIENEN APROV. SUSTENTABLE E IMAGEN	1.3.16. Dirección de Servicios Públicos Municipales / SANFELPENSES OBTIENEN APROV. SUSTENTABLE E IMAGEN	31111-3601 - XVII. Dirección de Servicios Públicos Municipales / SANFELPENSES OBTIENEN APROV. SUSTENTABLE E IMAGEN	0.00	0.00	0.00	0.00	0.00	0.00	SI	COMPONENTE 1	INFRAESTRUCTURA Y EQUIPO ELÉCTRICO DE ALUMBRADO PÚBLICO MEJORADO	TOTAL DE ordenes de trabajo ATENDIDOS EN EL AÑO CON RESPECTO AL TOTAL DE INGRESADOS EN EL AÑO ANTERIOR	A. ORDENES DE TRABAJO ATENDIDOS EN EL AÑO ACTUAL - B. ORDENES DE TRABAJO ATENDIDOS EN EL AÑO ANTERIOR	660.00	660.00	80.62	524	660.00	ORDENES DE TRABAJO	
E	E0016	XVII. Dirección de Servicios Públicos Municipales / SANFELPENSES OBTIENEN APROV. SUSTENTABLE E IMAGEN	1.3.16. Dirección de Servicios Públicos Municipales / SANFELPENSES OBTIENEN APROV. SUSTENTABLE E IMAGEN	31111-3601 - XVII. Dirección de Servicios Públicos Municipales / SANFELPENSES OBTIENEN APROV. SUSTENTABLE E IMAGEN	0.00	0.00	0.00	0.00	0.00	0.00	SI	ACTIVIDAD C1A1	C1A1 ADQUISICIÓN DE EQUIPO ELÉCTRICO	TOTAL DE ORDENES DE TRABAJO ATENDIDOS EN EL AÑO EN COMPARACIÓN CON EL AÑO ANTERIOR	A. ORDENES DE TRABAJO EN EL AÑO ACTUAL - B. ORDENES DE TRABAJO EN EL AÑO ANTERIOR	660.00	660.00	80.62	524	660.00	ORDENES DE TRABAJO	
E	E0016	XVII. Dirección de Servicios Públicos Municipales / SANFELPENSES OBTIENEN APROV. SUSTENTABLE E IMAGEN	1.3.16. Dirección de Servicios Públicos Municipales / SANFELPENSES OBTIENEN APROV. SUSTENTABLE E IMAGEN	31111-3601 - XVII. Dirección de Servicios Públicos Municipales / SANFELPENSES OBTIENEN APROV. SUSTENTABLE E IMAGEN	0.00	0.00	0.00	0.00	0.00	0.00	SI	ACTIVIDAD C1A2	C1A2 RESTAURACIÓN Y GENERACIÓN DE ADOBOS PARA LAS FECHAS COMEMORATIVAS	TOTAL DE ADOBOS GENERADOS CON RESPECTO AL TOTAL DE ADOBOS EXISTENTES	A. adobos en existencia - B. adobos restaurados	7.00	7.00	0.00	7	7.00	adobos	
E	E0016	XVII. Dirección de Servicios Públicos Municipales / SANFELPENSES OBTIENEN APROV. SUSTENTABLE E IMAGEN	1.3.16. Dirección de Servicios Públicos Municipales / SANFELPENSES OBTIENEN APROV. SUSTENTABLE E IMAGEN	31111-3601 - XVII. Dirección de Servicios Públicos Municipales / SANFELPENSES OBTIENEN APROV. SUSTENTABLE E IMAGEN	0.00	0.00	0.00	0.00	0.00	0.00	SI	COMPONENTE 2	MANTENIMIENTO REALIZADO EN LA INFRAESTRUCTURA EN LOS DIFERENTES EDIFICIOS DE LA DIRECCIÓN	TOTAL DE MANTENIMIENTOS DE EDIFICIOS ACTUAL CON RESPECTO AL AÑO ANTERIOR	A. total de mantenimientos realizados en el año actual - B. total de mantenimientos realizados en el año anterior	5.00	5.00	20.00	4	5.00	mantenimientos	
E	E0016	XVII. Dirección de Servicios Públicos Municipales / SANFELPENSES OBTIENEN APROV. SUSTENTABLE E IMAGEN	1.3.16. Dirección de Servicios Públicos Municipales / SANFELPENSES OBTIENEN APROV. SUSTENTABLE E IMAGEN	31111-3601 - XVII. Dirección de Servicios Públicos Municipales / SANFELPENSES OBTIENEN APROV. SUSTENTABLE E IMAGEN	0.00	0.00	0.00	0.00	0.00	0.00	SI	ACTIVIDAD C2A1	C2A1 REHABILITACIÓN Y MANTENIMIENTO DE ESPACIOS DE LAS DIFERENTES ÁREAS (MERCADO HIDALGO, RASTRO, PANTEON, ALUMBRADO PÚBLICO Y LA DIRECCIÓN).	TOTAL DE MANTENIMIENTOS REALIZADOS EN LAS INSTALACIONES DE LA DIRECCIÓN.	A. mantenimientos realizados en el año actual - B. mantenimientos realizados en el año anterior	5.00	5.00	20.00	4	5	mantenimientos	
E	E0016	XVII. Dirección de Servicios Públicos Municipales / SANFELPENSES OBTIENEN APROV. SUSTENTABLE E IMAGEN	1.3.16. Dirección de Servicios Públicos Municipales / SANFELPENSES OBTIENEN APROV. SUSTENTABLE E IMAGEN	31111-3601 - XVII. Dirección de Servicios Públicos Municipales / SANFELPENSES OBTIENEN APROV. SUSTENTABLE E IMAGEN	0.00	0.00	0.00	0.00	0.00	0.00	SI	COMPONENTE 3	MANEJO ADECUADO DE RESIDUOS SÓLIDOS, ASÍ COMO SU RECOLECCIÓN Y DISPOSICIÓN FINAL.	TOTAL DE BASURA GENERADA EN EL AÑO ACTUAL RESPECTO AL TOTAL DE BASURA GENERADA EN EL AÑO ANTERIOR	A. toneladas en el año actual - B. toneladas en el año anterior	2,000.00	2,000.00	0.00	0	2000	toneladas	
E	E0016	XVII. Dirección de Servicios Públicos Municipales / SANFELPENSES OBTIENEN APROV. SUSTENTABLE E IMAGEN	1.3.16. Dirección de Servicios Públicos Municipales / SANFELPENSES OBTIENEN APROV. SUSTENTABLE E IMAGEN	31111-3601 - XVII. Dirección de Servicios Públicos Municipales / SANFELPENSES OBTIENEN APROV. SUSTENTABLE E IMAGEN	0.00	0.00	0.00	0.00	0.00	0.00	SI	ACTIVIDAD C3A1	C3A1 ADQUISICIÓN DE CONTENEDORES CUBIERTOS DE 6 METROS CUBICOS DE CAPACIDAD.	TOTAL DE CONTENEDORES A INSTALAR CON RESPECTO AL TOTAL DE CONTENEDORES EN EXISTENCIA	A. contenedores adquiridos - B. contenedores existentes	25.00	25.00	0.00	28	25	contenedores	
E	E0016	XVII. Dirección de Servicios Públicos Municipales / SANFELPENSES OBTIENEN APROV. SUSTENTABLE E IMAGEN	1.3.16. Dirección de Servicios Públicos Municipales / SANFELPENSES OBTIENEN APROV. SUSTENTABLE E IMAGEN	31111-3601 - XVII. Dirección de Servicios Públicos Municipales / SANFELPENSES OBTIENEN APROV. SUSTENTABLE E IMAGEN	0.00	0.00	0.00	0.00	0.00	0.00	SI	ACTIVIDAD C3A2	C3A2 COMPACTACIÓN DE RESIDUOS GENERADOS POR LA CIUDADANIA.	TOTAL DE BASURA ACUMULADA DE LA RECOLECCIÓN DIARIA EN EL MUNICIPIO, EN EL AÑO ACTUAL, CON RESPECTO AL AÑO ANTERIOR	A. toneladas en el año actual - B. toneladas en el año anterior	2,200.00	2,200.00	0.00	0	2200	toneladas	
E	E0016	XVII. Dirección de Servicios Públicos Municipales / SANFELPENSES OBTIENEN APROV. SUSTENTABLE E IMAGEN	1.3.16. Dirección de Servicios Públicos Municipales / SANFELPENSES OBTIENEN APROV. SUSTENTABLE E IMAGEN	31111-3601 - XVII. Dirección de Servicios Públicos Municipales / SANFELPENSES OBTIENEN APROV. SUSTENTABLE E IMAGEN	0.00	0.00	0.00	0.00	0.00	0.00	SI	COMPONENTE 4	APOYO REALIZADO EN LA LOGÍSTICA E INSTALACIÓN DE MOBILIARIO Y EQUIPO DE AUDO EN EVENTOS	TOTAL DE SOLICITUDES ATENDIDAS DURANTE EL AÑO RESPECTO A LAS SOLICITUDES INGRESADAS EN EL AÑO ANTERIOR	A. solicitudes ingresadas en el año actual - B. solicitudes atendidas en el año anterior	550.00	550.00	83.82	461	550	solicitudes	
E	E0016	XVII. Dirección de Servicios Públicos Municipales / SANFELPENSES OBTIENEN APROV. SUSTENTABLE E IMAGEN	1.3.16. Dirección de Servicios Públicos Municipales / SANFELPENSES OBTIENEN APROV. SUSTENTABLE E IMAGEN	31111-3601 - XVII. Dirección de Servicios Públicos Municipales / SANFELPENSES OBTIENEN APROV. SUSTENTABLE E IMAGEN	0.00	0.00	0.00	0.00	0.00	0.00	SI	ACTIVIDAD C4A1	C4A1 ADQUISICIÓN DE MOBILIARIO Y EQUIPO DE AUDO PARA LA ATENCIÓN.	TOTAL DE SOLICITUDES ATENDIDAS DURANTE EL AÑO RESPECTO A LAS SOLICITUDES INGRESADAS EN EL AÑO ANTERIOR	A. TOTAL DE SOLICITUDES ATENDIDAS EN EL AÑO ACTUAL - B. TOTAL DE SOLICITUDES ATENDIDAS EN EL AÑO ANTERIOR	550.00	550.00	83.82	461	550	SOLICITUDES	
E	E0016	XVII. Dirección de Servicios Públicos Municipales / SANFELPENSES OBTIENEN APROV. SUSTENTABLE E IMAGEN	1.3.16. Dirección de Servicios Públicos Municipales / SANFELPENSES OBTIENEN APROV. SUSTENTABLE E IMAGEN	31111-3601 - XVII. Dirección de Servicios Públicos Municipales / SANFELPENSES OBTIENEN APROV. SUSTENTABLE E IMAGEN	0.00	0.00	0.00	0.00	0.00	0.00	SI	COMPONENTE 5	CO BRINDADO UN SERVICIO DE CALIDAD EN EL RASTRO MUNICIPAL.	TOTAL DE SACRIFICIOS DEL AÑO ANTERIOR RESPECTO AL TOTAL DE SACRIFICIOS AL AÑO ACTUAL.	A. SACRIFICIOS REALIZADOS EN EL AÑO ACTUAL - B. SACRIFICIOS REALIZADOS EN EL AÑO ANTERIOR	3,500.00	3,500.00	118.20	4137	3500	SACRIFICIOS	
E	E0016	XVII. Dirección de Servicios Públicos Municipales / SANFELPENSES OBTIENEN APROV. SUSTENTABLE E IMAGEN	1.3.16. Dirección de Servicios Públicos Municipales / SANFELPENSES OBTIENEN APROV. SUSTENTABLE E IMAGEN	31111-3601 - XVII. Dirección de Servicios Públicos Municipales / SANFELPENSES OBTIENEN APROV. SUSTENTABLE E IMAGEN	0.00	0.00	0.00	0.00	0.00	0.00	SI	ACTIVIDAD C5A1	C5A1 ADQUISICIÓN Y MANTENIMIENTO DE EQUIPOS Y MATERIALES NECESARIOS	TOTAL DE MANTENIMIENTOS DEL AÑO ANTERIOR RESPECTO AL TOTAL DE MANTENIMIENTOS AL AÑO ACTUAL.	A. TOTAL DE MANTENIMIENTOS REALIZADOS EN EL AÑO ACTUAL - B. TOTAL DE MANTENIMIENTOS REALIZADOS EN EL AÑO ANTERIOR	4.00	4.00	25.00	1	4	MANTENIMIENTOS	

MUNICIPIO DE SAN FELIPE. GTO.
INDICADORES DE RESULTADOS
DEL 01 DE ENERO AL 31 DE DICIEMBRE DE 2024

PROGRAMA O PROYECTO DE INVERSIÓN				Presupuesto del programa presupuestario						MR			Indicadores				Resultado del indicador					
Clasificación Programática acorde al COMAC	Clave del Programa presupuestario	Nombre del programa presupuestario	Clasificación funcional del programa que corresponde al programa presupuestario	Nombre de la dependencia o entidad que lo ejecuta		Aprobado	Modificado	Devengado	Ejercido	Pagado	Cuenta con MR (SINQ)	Nivel de la MR del programa	Descripción del resumen narrativo (FN, Propósito, componentes y actividades)	Nombre del Indicador	Descripción de variables de la fórmula	Meta del indicador Programada	Meta del indicador Modificada	Meta del indicador alcanzada	Valor del numerador de la fórmula	Valor del denominador de la fórmula	Unidad de medida de las variables del indicador	
1	2	3	4	5	6	7	8	9	10	11	12	13	14	15	16	17	18	19	20	21	22	23
E	E0016	XVII Dirección de Servicios Públicos Municipales / SANFELPENSES OBTIENEN APROV SUSTENTABLE E IMAGEN	1.3.16. Dirección de Servicios Públicos Municipales / SA	31111-3601 - XVII Dirección de Servicios Públicos Municipales / SANFELPENSES OBTIENEN APROV SUSTENTABLE E IMAGEN	0.00	0.00	0.00	0.00	0.00	0.00	0.00	SI	COMPONENTE 6	CE COMBUSTIBLE ADQUIRIDO PARA EL DESEMPEÑO DE LOS SERVICIOS Y ACTIVIDADES SOLICITADOS A LA DIRECCIÓN.	TOTAL DE SOLICITUDES Y/O SERVICIOS ATENDIDOS DURANTE EL AÑO ANTERIOR CON RESPECTO AL AÑO ACTUAL.	ASOLICITUDES Y ORDENES DE TRABAJO EN EL AÑO ACTUAL - BSOLICITUDES Y ORDENES DE TRABAJO EN EL AÑO ANTERIOR	3,000.00	3,000.00	71.20	2136	3000	SOLICITUDES Y ORDENES DE TRABAJO
E	E0016	XVII Dirección de Servicios Públicos Municipales / SANFELPENSES OBTIENEN APROV SUSTENTABLE E IMAGEN	1.3.16. Dirección de Servicios Públicos Municipales / SA	31111-3601 - XVII Dirección de Servicios Públicos Municipales / SANFELPENSES OBTIENEN APROV SUSTENTABLE E IMAGEN	0.00	0.00	0.00	0.00	0.00	0.00	0.00	SI	ACTIVIDAD C6A1	C6A1 ATENCIÓN A LAS SOLICITUDES DE LAS DIFERENTES ÁREAS.	TOTAL DE SOLICITUDES Y/O SERVICIOS ATENDIDOS DURANTE EL AÑO ANTERIOR CON RESPECTO AL AÑO ACTUAL.	ASOLICITUDES ATENDIDAS EN EL AÑO ACTUAL - BSOLICITUDES ATENDIDAS EN EL AÑO ANTERIOR	2,500.00	2,500.00	85.44	2136	2500	SOLICITUDES Y ORDENES DE TRABAJO
E	E0016	XVII Dirección de Servicios Públicos Municipales / SANFELPENSES OBTIENEN APROV SUSTENTABLE E IMAGEN	1.3.16. Dirección de Servicios Públicos Municipales / SA	31111-3601 - XVII Dirección de Servicios Públicos Municipales / SANFELPENSES OBTIENEN APROV SUSTENTABLE E IMAGEN	0.00	0.00	0.00	0.00	0.00	0.00	0.00	SI	COMPONENTE 7	C7 DAR A LA POBLACIÓN UN LUGAR ADECUADO ASÍ COMO DAR LOS SERVICIOS NECESARIOS PARA EL DEPOSITO Y EXTRACCIÓN DE CADÁVERES.	TOTAL DE SOLICITUDES Y SERVICIOS ATENDIDOS DURANTE EL AÑO ANTERIOR CON RESPECTO AL AÑO ACTUAL.	ASERVICIOS SOLICITADOS EN EL AÑO ACTUAL - BSERVICIOS SOLICITADOS EN EL AÑO ANTERIOR	550.00	550.00	89.09	490	550	SERVICIOS
E	E0016	XVII Dirección de Servicios Públicos Municipales / SANFELPENSES OBTIENEN APROV SUSTENTABLE E IMAGEN	1.3.16. Dirección de Servicios Públicos Municipales / SA	31111-3601 - XVII Dirección de Servicios Públicos Municipales / SANFELPENSES OBTIENEN APROV SUSTENTABLE E IMAGEN	0.00	0.00	0.00	0.00	0.00	0.00	0.00	SI	ACTIVIDAD C7A1	C7A1 CONSTRUCCIÓN DE GAVETAS Y/O CABILLEROS EN EL PANTÓN MUNICIPAL.	TOTAL DE SOLICITUDES Y SERVICIOS ATENDIDOS DURANTE EL AÑO ANTERIOR CON RESPECTO AL AÑO ACTUAL.	AGAVETAS Y CABILLEROS CONSTRUIDOS EN EL AÑO ACTUAL - BGAVETAS Y CABILLEROS CONSTRUIDOS EN EL AÑO ANTERIOR	80.00	80.00	36.25	70	80	GAVETAS Y CABILLEROS
E	E0016	XVII Dirección de Servicios Públicos Municipales / SANFELPENSES OBTIENEN APROV SUSTENTABLE E IMAGEN	1.3.16. Dirección de Servicios Públicos Municipales / SA	31111-3601 - XVII Dirección de Servicios Públicos Municipales / SANFELPENSES OBTIENEN APROV SUSTENTABLE E IMAGEN	0.00	0.00	0.00	0.00	0.00	0.00	0.00	SI	ACTIVIDAD C7A2	C7A2 ATENCIÓN A LAS SOLICITUDES DE INHUMACIONES.	TOTAL DE SOLICITUDES Y/O SERVICIOS ATENDIDOS DURANTE EL AÑO ANTERIOR CON RESPECTO AL AÑO ACTUAL.	ASOLICITUDES Y/O SERVICIOS ATENDIDOS DURANTE EL AÑO ANTERIOR	350.00	350.00	94.29	330	350	INHUMACIONES
E	E0016	XVII Dirección de Servicios Públicos Municipales / SANFELPENSES OBTIENEN APROV SUSTENTABLE E IMAGEN	1.3.16. Dirección de Servicios Públicos Municipales / SA	31111-3601 - XVII Dirección de Servicios Públicos Municipales / SANFELPENSES OBTIENEN APROV SUSTENTABLE E IMAGEN	0.00	0.00	0.00	0.00	0.00	0.00	0.00	SI	ACTIVIDAD C7A3	C7A3 ATENCIÓN A LAS SOLICITUDES DE EXHUMACIONES.	TOTAL DE EXHUMACIONES ATENDIDAS DURANTE EL AÑO ANTERIOR CON RESPECTO AL AÑO ACTUAL.	ASOLICITUDES DE EXHUMACIONES EN EL AÑO ACTUAL - BSOLICITUDES DE EXHUMACIONES EN EL AÑO ANTERIOR	200.00	200.00	80.00	160	200	EXHUMACIONES
E	E0016	XVII Dirección de Servicios Públicos Municipales / SANFELPENSES OBTIENEN APROV SUSTENTABLE E IMAGEN	1.3.16. Dirección de Servicios Públicos Municipales / SA	31111-3601 - XVII Dirección de Servicios Públicos Municipales / SANFELPENSES OBTIENEN APROV SUSTENTABLE E IMAGEN	0.00	0.00	0.00	0.00	0.00	0.00	0.00	SI	COMPONENTE 8	CA ATENDIDO EL CIUDADANO SIEMPRE CON CALIDAD.	TOTAL DE REPORTES Y/O SERVICIOS ATENDIDOS DURANTE EL AÑO ANTERIOR CON RESPECTO AL AÑO ACTUAL.	ASOLICITUDES Y/O SERVICIOS ATENDIDOS DURANTE EL AÑO ANTERIOR	3,000.00	3,000.00	71.20	2136	3000	solicitudes y ordenes de trabajo
E	E0016	XVII Dirección de Servicios Públicos Municipales / SANFELPENSES OBTIENEN APROV SUSTENTABLE E IMAGEN	1.3.16. Dirección de Servicios Públicos Municipales / SA	31111-3601 - XVII Dirección de Servicios Públicos Municipales / SANFELPENSES OBTIENEN APROV SUSTENTABLE E IMAGEN	0.00	0.00	0.00	0.00	0.00	0.00	0.00	SI	ACTIVIDAD C8A1	C8A1 ADQUISICIÓN DE EQUIPO DE COMPUTO Y MOBILIARIO DE OFICINA.	TOTAL DE SOLICITUDES INGRESADAS EN EL AÑO ANTERIOR CON RESPECTO AL AÑO ACTUAL.	ASOLICITUDES RECIBIDAS EN EL AÑO ACTUAL - BSOLICITUDES RECIBIDAS EN EL AÑO ANTERIOR	1,000.00	1,000.00	213.60	2136	1000	ORDENES DE TRABAJO DE
E	E0017	XVII Dirección de Medio Ambiente / CIUDADANOS OBTIENEN GESTIÓN DE MEJORA AMBIENTAL	1.3.17. Dirección de Medio Ambiente / CIUDADANOS OBTIENEN GESTIÓN DE MEJORA AMBIENTAL	31111-4001 - XVII Dirección de Medio Ambiente / CIUDADANOS OBTIENEN GESTIÓN DE MEJORA AMBIENTAL	6,820,782.03	7,056,163.48	0.00	6,817,404.09	6,817,404.09	6,817,404.09	6,817,404.09	SI	FN	PROTECCIÓN DEL MEDIO AMBIENTE Y DE LOS RECURSOS NATURALES MEDIANTE ACCIONES Y PROYECTOS SUSTENTABLES QUE ASEGUREN LA MISMA O MAYOR ACCESIBILIDAD A LAS GENERACIONES FUTURAS	NÚMERO DE CASOS CON CUMPLIMIENTO A LINEAMIENTOS ESTABLECIDOS POR LA NORMATIVIDAD APLICABLE CON RESPECTO A LOS QUE SON GESTIONADOS ANTE LA DIRECCIÓN DE MEDIO AMBIENTE	Asolicitudes recibidas - Bsolicitudes atendidas	0.00	0.00	0.00	642	0	solicitudes recibidas
E	E0017	XVII Dirección de Medio Ambiente / CIUDADANOS OBTIENEN GESTIÓN DE MEJORA AMBIENTAL	1.3.17. Dirección de Medio Ambiente / CIUDADANOS OBTIENEN GESTIÓN DE MEJORA AMBIENTAL	31111-4001 - XVII Dirección de Medio Ambiente / CIUDADANOS OBTIENEN GESTIÓN DE MEJORA AMBIENTAL	6,820,782.03	7,056,163.48	0.00	6,817,404.09	6,817,404.09	6,817,404.09	6,817,404.09	SI	PROPOSITO	Disminución del impacto medioambiental mediante EL mejoramiento de control de actividades antropogénicas.	promover el cuidado del medio ambiente mediante la EDUCACIÓN ambiental, talleres de reforestación, pláticas, campaña de DONACIÓN de árboles	Asolicitudes atendidas - Bsolicitudes recibidas	400.00	400.00	54.50	218	400	solicitudes
E	E0017	XVII Dirección de Medio Ambiente / CIUDADANOS OBTIENEN GESTIÓN DE MEJORA AMBIENTAL	1.3.17. Dirección de Medio Ambiente / CIUDADANOS OBTIENEN GESTIÓN DE MEJORA AMBIENTAL	31111-4001 - XVII Dirección de Medio Ambiente / CIUDADANOS OBTIENEN GESTIÓN DE MEJORA AMBIENTAL	0.00	0.00	0.00	0.00	0.00	0.00	0.00	SI	COMPONENTE 1	Mantener el área verde de la cabecera municipal en buenas condiciones anualmente ejecutado	PORCENTAJE DE MANTENIMIENTO DEL SERVICIO AMBIENTAL ESCENARIOS DE LA SUPERFICIE DE ÁREAS VERDES MANTENDIDAS EN BUENAS CONDICIONES	Asuperficie atendida - Bsuperficie total	88,684.00	88,684.00	100.00	8864	8864	metros cuadrados
E	E0017	XVII Dirección de Medio Ambiente / CIUDADANOS OBTIENEN GESTIÓN DE MEJORA AMBIENTAL	1.3.17. Dirección de Medio Ambiente / CIUDADANOS OBTIENEN GESTIÓN DE MEJORA AMBIENTAL	31111-4001 - XVII Dirección de Medio Ambiente / CIUDADANOS OBTIENEN GESTIÓN DE MEJORA AMBIENTAL	0.00	0.00	0.00	0.00	0.00	0.00	0.00	SI	ACTIVIDAD C1A1	Realizar las acciones de poda, orillado y plantación de áreas verdes y brindar mantenimiento general.	superficie de área verde en buenas condiciones	Asuperficie atendida - Bsuperficie total	88,684.00	88,684.00	100.00	8864	8864	metros cuadrados
E	E0017	XVII Dirección de Medio Ambiente / CIUDADANOS OBTIENEN GESTIÓN DE MEJORA AMBIENTAL	1.3.17. Dirección de Medio Ambiente / CIUDADANOS OBTIENEN GESTIÓN DE MEJORA AMBIENTAL	31111-4001 - XVII Dirección de Medio Ambiente / CIUDADANOS OBTIENEN GESTIÓN DE MEJORA AMBIENTAL	0.00	0.00	0.00	0.00	0.00	0.00	0.00	SI	ACTIVIDAD C1A2	Áreas verdes atendidas con riego	porcentaje de superficie de área verde atendida con riego	Asuperficie atendida - Bsuperficie total	79,812.00	79,812.00	100.00	79812	79812	metros cuadrados
E	E0017	XVII Dirección de Medio Ambiente / CIUDADANOS OBTIENEN GESTIÓN DE MEJORA AMBIENTAL	1.3.17. Dirección de Medio Ambiente / CIUDADANOS OBTIENEN GESTIÓN DE MEJORA AMBIENTAL	31111-4001 - XVII Dirección de Medio Ambiente / CIUDADANOS OBTIENEN GESTIÓN DE MEJORA AMBIENTAL	0.00	0.00	0.00	0.00	0.00	0.00	0.00	SI	ACTIVIDAD C1A3	riego de áreas verdes, mediante el uso de agua tratada EJECUTADO	Se incrementa en 1% el uso de agua tratada para el riego de áreas verdes	Aagua tratada usada - Bagua tratada programada	3,724,324.00	3,724,324.00	114.25	4255000	3724324	litros
E	E0017	XVII Dirección de Medio Ambiente / CIUDADANOS OBTIENEN GESTIÓN DE MEJORA AMBIENTAL	1.3.17. Dirección de Medio Ambiente / CIUDADANOS OBTIENEN GESTIÓN DE MEJORA AMBIENTAL	31111-4001 - XVII Dirección de Medio Ambiente / CIUDADANOS OBTIENEN GESTIÓN DE MEJORA AMBIENTAL	0.00	0.00	0.00	0.00	0.00	0.00	0.00	SI	COMPONENTE 2	servicio de limpieza de fosas sépticas atendido	Solicitudes de fosas sépticas atendidas	Aservicios atendidos - Bservicios solicitados	394.00	394.00	113.20	446	394	servicios
E	E0017	XVII Dirección de Medio Ambiente / CIUDADANOS OBTIENEN GESTIÓN DE MEJORA AMBIENTAL	1.3.17. Dirección de Medio Ambiente / CIUDADANOS OBTIENEN GESTIÓN DE MEJORA AMBIENTAL	31111-4001 - XVII Dirección de Medio Ambiente / CIUDADANOS OBTIENEN GESTIÓN DE MEJORA AMBIENTAL	0.00	0.00	0.00	0.00	0.00	0.00	0.00	SI	ACTIVIDAD C2A1	atender el servicio de Limpieza de fosas sépticas para ciudadanos de san Felipe	atencion de Limpieza de fosas sépticas	Aservicios atendidos - Bservicios solicitados	394.00	394.00	113.20	446	394	servicios
E	E0017	XVII Dirección de Medio Ambiente / CIUDADANOS OBTIENEN GESTIÓN DE MEJORA AMBIENTAL	1.3.17. Dirección de Medio Ambiente / CIUDADANOS OBTIENEN GESTIÓN DE MEJORA AMBIENTAL	31111-4001 - XVII Dirección de Medio Ambiente / CIUDADANOS OBTIENEN GESTIÓN DE MEJORA AMBIENTAL	0.00	0.00	0.00	0.00	0.00	0.00	0.00	SI	COMPONENTE 3	Fomento del Desarrollo Forestal Sustentable dentro del municipio de San Felipe ejecutado	Incremento en el número de árboles plantados en el municipio	Anúmero de árboles plantados - Bnumero de árboles plantados el año anterior	7,820.00	7,820.00	123.38	9648	7820	árboles
E	E0017	XVII Dirección de Medio Ambiente / CIUDADANOS OBTIENEN GESTIÓN DE MEJORA AMBIENTAL	1.3.17. Dirección de Medio Ambiente / CIUDADANOS OBTIENEN GESTIÓN DE MEJORA AMBIENTAL	31111-4001 - XVII Dirección de Medio Ambiente / CIUDADANOS OBTIENEN GESTIÓN DE MEJORA AMBIENTAL	0.00	0.00	0.00	0.00	0.00	0.00	0.00	SI	ACTIVIDAD C3A1	realizar campañas de reforestación	incremento del numero de arboles plantados	Arboles plantados - BArboles plantados en el año anterior	646.00	646.00	137.00	885	646	árboles
E	E0017	XVII Dirección de Medio Ambiente / CIUDADANOS OBTIENEN GESTIÓN DE MEJORA AMBIENTAL	1.3.17. Dirección de Medio Ambiente / CIUDADANOS OBTIENEN GESTIÓN DE MEJORA AMBIENTAL	31111-4001 - XVII Dirección de Medio Ambiente / CIUDADANOS OBTIENEN GESTIÓN DE MEJORA AMBIENTAL	0.00	0.00	0.00	0.00	0.00	0.00	0.00	SI	ACTIVIDAD C3A2	Realizar campaña de promoción para la solicitud de donación de árboles	Estructura de donación de árboles ejecutada	Arboles donados - BArboles donados el año anterior	7,174.00	7,174.00	122.15	8763	7174	árboles
E	E0017	XVII Dirección de Medio Ambiente / CIUDADANOS OBTIENEN GESTIÓN DE MEJORA AMBIENTAL	1.3.17. Dirección de Medio Ambiente / CIUDADANOS OBTIENEN GESTIÓN DE MEJORA AMBIENTAL	31111-4001 - XVII Dirección de Medio Ambiente / CIUDADANOS OBTIENEN GESTIÓN DE MEJORA AMBIENTAL	0.00	0.00	0.00	0.00	0.00	0.00	0.00	SI	COMPONENTE 4	estructura de producción de árboles ejecutado	Porcentaje de variación en la producción de árboles operada	Apromoción de árboles - Bpromoción de árboles del año anterior	13,143.00	13,143.00	101.39	13326	13143	árboles
E	E0017	XVII Dirección de Medio Ambiente / CIUDADANOS OBTIENEN GESTIÓN DE MEJORA AMBIENTAL	1.3.17. Dirección de Medio Ambiente / CIUDADANOS OBTIENEN GESTIÓN DE MEJORA AMBIENTAL	31111-4001 - XVII Dirección de Medio Ambiente / CIUDADANOS OBTIENEN GESTIÓN DE MEJORA AMBIENTAL	0.00	0.00	0.00	0.00	0.00	0.00	0.00	SI	ACTIVIDAD C4A1	producción de árboles	Porcentaje de variación en la producción de árboles operada	Arboles producidos - BArboles producidos el año anterior	13,143.00	13,143.00	101.39	13326	13143	árboles
E	E0017	XVII Dirección de Medio Ambiente / CIUDADANOS OBTIENEN GESTIÓN DE MEJORA AMBIENTAL	1.3.17. Dirección de Medio Ambiente / CIUDADANOS OBTIENEN GESTIÓN DE MEJORA AMBIENTAL	31111-4001 - XVII Dirección de Medio Ambiente / CIUDADANOS OBTIENEN GESTIÓN DE MEJORA AMBIENTAL	0.00	0.00	0.00	0.00	0.00	0.00	0.00	SI	ACTIVIDAD C4A2	Recolección de semillas de especies forestales con fin de garantizar la producción	porcentaje de variación en la recolección de semilla para siembra	Asemilla recolectada - Bsemilla recolectada programada	10.00	10.00	140.00	14	10	kg
E	E0017	XVII Dirección de Medio Ambiente / CIUDADANOS OBTIENEN GESTIÓN DE MEJORA AMBIENTAL	1.3.17. Dirección de Medio Ambiente / CIUDADANOS OBTIENEN GESTIÓN DE MEJORA AMBIENTAL	31111-4001 - XVII Dirección de Medio Ambiente / CIUDADANOS OBTIENEN GESTIÓN DE MEJORA AMBIENTAL	0.00	0.00	0.00	0.00	0.00	0.00	0.00	SI	COMPONENTE 5	EVALUACIÓN DE IMPACTO AMBIENTAL ATENDIDO POR EL MUNICIPIO	Evaluación de impacto ambiental atendido por el municipio	Anevaluación de impacto ambiental autorizada - Bevaluaciones de impacto ambiental solicitadas	330.00	330.00	87.27	288	330	evaluación
E	E0017	XVII Dirección de Medio Ambiente / CIUDADANOS OBTIENEN GESTIÓN DE MEJORA AMBIENTAL	1.3.17. Dirección de Medio Ambiente / CIUDADANOS OBTIENEN GESTIÓN DE MEJORA AMBIENTAL	31111-4001 - XVII Dirección de Medio Ambiente / CIUDADANOS OBTIENEN GESTIÓN DE MEJORA AMBIENTAL	0.00	0.00	0.00	0.00	0.00	0.00	0.00	SI	ACTIVIDAD C5A1	Impacto ambiental evaluado por el municipio	Porcentaje de atención a obras públicas y privadas referente a la evaluación de impacto ambiental	Atresolución de ma - Bresolución de ma solicitada	1.00	1.00	100.00	1	1	resolución
E	E0017	XVII Dirección de Medio Ambiente / CIUDADANOS OBTIENEN GESTIÓN DE MEJORA AMBIENTAL	1.3.17. Dirección de Medio Ambiente / CIUDADANOS OBTIENEN GESTIÓN DE MEJORA AMBIENTAL	31111-4001 - XVII Dirección de Medio Ambiente / CIUDADANOS OBTIENEN GESTIÓN DE MEJORA AMBIENTAL	0.00	0.00	0.00	0.00	0.00	0.00	0.00	SI	ACTIVIDAD C5A2	EVALUAR EL IMPACTO AMBIENTAL GENERADO POR OBRAS	Porcentaje de atención a obras públicas a evaluación de impacto ambiental	Atdictamen de obra autorizado - Bdictamen de obra solicitado	80.00	80.00	203.75	163	80	dictamen
E	E0017	XVII Dirección de Medio Ambiente / CIUDADANOS OBTIENEN GESTIÓN DE MEJORA AMBIENTAL	1.3.17. Dirección de Medio Ambiente / CIUDADANOS OBTIENEN GESTIÓN DE MEJORA AMBIENTAL	31111-4001 - XVII Dirección de Medio Ambiente / CIUDADANOS OBTIENEN GESTIÓN DE MEJORA AMBIENTAL	0.00	0.00	0.00	0.00	0.00	0.00	0.00	SI	ACTIVIDAD C5A3	Evaluar riesgos ambientales generados por árboles	Disminución en el porcentaje de población vulnerable ante riesgos forestales	Aevaluación de riesgos forestales atendido - Bevaluación de riesgos forestales solicitados	176.00	176.00	38.64	68	176	evaluación
E	E0017	XVII Dirección de Medio Ambiente / CIUDADANOS OBTIENEN GESTIÓN DE MEJORA AMBIENTAL	1.3.17. Dirección de Medio Ambiente / CIUDADANOS OBTIENEN GESTIÓN DE MEJORA AMBIENTAL	31111-4001 - XVII Dirección de Medio Ambiente / CIUDADANOS OBTIENEN GESTIÓN DE MEJORA AMBIENTAL	0.00	0.00	0.00	0.00	0.00	0.00	0.00	SI	ACTIVIDAD C5A4	Solicitud de permisos y entrega de documentación	Porcentaje de permisos emitidos	Apromisos autorizados - Bpermisos solicitados	23.00	23.00	173.91	40	23	permisos
E	E0017	XVII Dirección de Medio Ambiente / CIUDADANOS OBTIENEN GESTIÓN DE MEJORA AMBIENTAL	1.3.17. Dirección de Medio Ambiente / CIUDADANOS OBTIENEN GESTIÓN DE MEJORA AMBIENTAL	31111-4001 - XVII Dirección de Medio Ambiente / CIUDADANOS OBTIENEN GESTIÓN DE MEJORA AMBIENTAL	0.00	0.00	0.00	0.00	0.00	0.00	0.00	SI	ACTIVIDAD C5A5	PERCENTAJE DE ATENCIÓN Y SOLUCIÓN A DENUNCIAS AMBIENTALES INTERPUESTAS ANTE LA DIRECCIÓN	Porcentaje de atención y solución a denuncias ambientales interpuestas ante la dirección	Adenuncias atendidas - Bdenuncias recibidas	82.00	82.00	46.34	38	82	denuncias

MUNICIPIO DE SAN FELIPE, GTO.
INDICADORES DE RESULTADOS
DEL 01 DE ENERO AL 31 DE DICIEMBRE DE 2024

PROGRAMA O PROYECTO DE INVERSIÓN				Presupuesto del programa presupuestario						MIR			Indicadores				Resultado del indicador					
Clasificación Programática acorde al COMAC	Clave del Programa presupuestario	Nombre del programa presupuestario	Clasificación funcional del programa que corresponde el programa presupuestario	Nombre de la dependencia o entidad que lo ejecuta	Aprobado	Modificado	Devengado	Ejercido	Pagado	Cuenta con MIR (SINQ)	Nivel de la MIR del programa	Descripción del resumen narrativo (FN, Propósito, componentes y actividades)	Nombre del Indicador	Descripción de variables de la fórmula	Meta del indicador Programada	Meta del indicador Modificada	Meta del indicador alcanzada	Valor del numerador de la fórmula	Valor del denominador de la fórmula	Unidad de medida de las variables del indicador		
1	2	3	4	5	6	7	8	9	10	11	12	13	14	15	16	17	18	19	20	21	22	23
E	E0017	XVII. Dirección de Medio Ambiente / CIUDADANOS OBTIENEN GESTIÓN DE MEJORA AMBIENTAL	1.3.17L. Dirección de Medio Ambiente / CIUDADANOS OBTIENEN GESTIÓN DE MEJORA AMBIENTAL	31111-4001 - XVII. Dirección de Medio Ambiente / CIUDADANOS OBTIENEN GESTIÓN DE MEJORA AMBIENTAL	0.00	0.00	0.00	0.00	0.00	0.00	SI	COMPONENTE 6 Incrementa la participación ciudadana en el cuidado del medio ambiente implementando	Población alcanzada con algún curso de concientización, información o capacitación en materia ambiental, así como acciones orientadas a mejorar la cultura ambiental	APERSONAS CAPACITADAS EN EL AÑO ANTERIOR	2,021.00	2,021.00	37.90	767	221	PERSONAS		
E	E0017	XVII. Dirección de Medio Ambiente / CIUDADANOS OBTIENEN GESTIÓN DE MEJORA AMBIENTAL	1.3.17L. Dirección de Medio Ambiente / CIUDADANOS OBTIENEN GESTIÓN DE MEJORA AMBIENTAL	31111-4001 - XVII. Dirección de Medio Ambiente / CIUDADANOS OBTIENEN GESTIÓN DE MEJORA AMBIENTAL	0.00	0.00	0.00	0.00	0.00	SI	ACTIVIDAD C06A1	realizar Campañas dirigidas a la sociedad, estudiantes y servidores públicos para la difusión de la educación ambiental	Porcentaje de variación en la población con algún curso de concientización y capacitación en materia ambiental	APERSONAS CAPACITADAS EN EL AÑO ANTERIOR	1,838.00	1,838.00	41.68	816	1838	PERSONAS		
E	E0017	XVII. Dirección de Medio Ambiente / CIUDADANOS OBTIENEN GESTIÓN DE MEJORA AMBIENTAL	1.3.17L. Dirección de Medio Ambiente / CIUDADANOS OBTIENEN GESTIÓN DE MEJORA AMBIENTAL	31111-4001 - XVII. Dirección de Medio Ambiente / CIUDADANOS OBTIENEN GESTIÓN DE MEJORA AMBIENTAL	0.00	0.00	0.00	0.00	0.00	SI	ACTIVIDAD C06A2	Educación ambiental a fin de hacer uso correcto de los contenedores y disminuir la basura en la vía pública	PORCENTAJE DE VARIACIÓN EN LA POBLACIÓN CON ALGÚN CURSO DE CONCIENTIZACIÓN Y CAPACITACIÓN EN MATERIA AMBIENTAL	APERSONAS CAPACITADAS EN EL AÑO ANTERIOR	183.00	183.00	40.98	75	183	EFICIENCIA		
E	E0017	XVII. Dirección de Medio Ambiente / CIUDADANOS OBTIENEN GESTIÓN DE MEJORA AMBIENTAL	1.3.17L. Dirección de Medio Ambiente / CIUDADANOS OBTIENEN GESTIÓN DE MEJORA AMBIENTAL	31111-4001 - XVII. Dirección de Medio Ambiente / CIUDADANOS OBTIENEN GESTIÓN DE MEJORA AMBIENTAL	0.00	0.00	0.00	0.00	0.00	SI	COMPONENTE 7	INSTRUMENTACIÓN PARA LA PROTECCIÓN AMBIENTAL	PORCENTAJE DE DENUNCIAS ATENDIDAS E INSTRUMENTOS GENERADOS	ADOCUMENTOS DE PROGRAMA DE PROTECCIÓN AMBIENTAL	21.00	21.00	38.10	19	21	DOCUMENTO		
E	E0017	XVII. Dirección de Medio Ambiente / CIUDADANOS OBTIENEN GESTIÓN DE MEJORA AMBIENTAL	1.3.17L. Dirección de Medio Ambiente / CIUDADANOS OBTIENEN GESTIÓN DE MEJORA AMBIENTAL	31111-4001 - XVII. Dirección de Medio Ambiente / CIUDADANOS OBTIENEN GESTIÓN DE MEJORA AMBIENTAL	0.00	0.00	0.00	0.00	0.00	SI	ACTIVIDAD C7A1	GENERACIÓN DE PROGRAMA DE PROTECCIÓN AMBIENTAL PARA EL MUNICIPIO DE SAN FELIPE	DOCUMENTO TERMINADO DE UN PROGRAMA DE PROTECCIÓN AMBIENTAL	PROGRAMA DE PROTECCIÓN AMBIENTAL	1.00	1.00	0.00	0	1	DOCUMENTO		
E	E0017	XVII. Dirección de Medio Ambiente / CIUDADANOS OBTIENEN GESTIÓN DE MEJORA AMBIENTAL	1.3.17L. Dirección de Medio Ambiente / CIUDADANOS OBTIENEN GESTIÓN DE MEJORA AMBIENTAL	31111-4001 - XVII. Dirección de Medio Ambiente / CIUDADANOS OBTIENEN GESTIÓN DE MEJORA AMBIENTAL	0.00	0.00	0.00	0.00	0.00	SI	ACTIVIDAD C7A2	INTEGRACIÓN DEL CONSEJO DE PROTECCIÓN AMBIENTAL DEL MUNICIPIO DE SAN FELIPE	CONSEJO MUNICIPAL DE PROTECCIÓN AMBIENTAL IMPLEMENTADO EN EL MUNICIPIO	PROGRAMA DE PROTECCIÓN AMBIENTAL	1.00	1.00	100.00	1	1	ACTA		
E	E0017	XVII. Dirección de Medio Ambiente / CIUDADANOS OBTIENEN GESTIÓN DE MEJORA AMBIENTAL	1.3.17L. Dirección de Medio Ambiente / CIUDADANOS OBTIENEN GESTIÓN DE MEJORA AMBIENTAL	31111-4001 - XVII. Dirección de Medio Ambiente / CIUDADANOS OBTIENEN GESTIÓN DE MEJORA AMBIENTAL	0.00	0.00	0.00	0.00	0.00	SI	ACTIVIDAD C7A3	GENERAR disposiciones generales que deberá tener en cuenta acciones para animales domésticos	ADISPOSICIONES GENERALES DE HABITAT PARA ANIMALES DOMESTICOS	ADISPOSICIONES GENERALES DE HABITAT PARA ANIMALES DOMESTICOS	1.00	1.00	0.00	1	1	DOCUMENTO		
E	E0017	XVII. Dirección de Medio Ambiente / CIUDADANOS OBTIENEN GESTIÓN DE MEJORA AMBIENTAL	1.3.17L. Dirección de Medio Ambiente / CIUDADANOS OBTIENEN GESTIÓN DE MEJORA AMBIENTAL	31111-4001 - XVII. Dirección de Medio Ambiente / CIUDADANOS OBTIENEN GESTIÓN DE MEJORA AMBIENTAL	0.00	0.00	0.00	0.00	0.00	SI	ACTIVIDAD C7A4	GENERAR disposiciones administrativas para la generación y actualización del Padrón de Establecimientos de Comercialización y Crianza Animal.	DISPOSICIONES ADMINISTRATIVAS PARA ESTABLECIMIENTO DE COMERCIALIZACIÓN U CRIANZA DE ANIMALES	DISPOSICIONES ADMINISTRATIVAS PARA ESTABLECIMIENTO DE COMERCIALIZACIÓN U CRIANZA DE ANIMALES	1.00	1.00	0.00	1	1	DOCUMENTO		
E	E0017	XVII. Dirección de Medio Ambiente / CIUDADANOS OBTIENEN GESTIÓN DE MEJORA AMBIENTAL	1.3.17L. Dirección de Medio Ambiente / CIUDADANOS OBTIENEN GESTIÓN DE MEJORA AMBIENTAL	31111-4001 - XVII. Dirección de Medio Ambiente / CIUDADANOS OBTIENEN GESTIÓN DE MEJORA AMBIENTAL	0.00	0.00	0.00	0.00	0.00	SI	ACTIVIDAD C7A5	ATENCIÓN DE DENUNCIAS DE MALTRATO ANIMAL	PORCENTAJE DE DENUNCIAS DE MALTRATO ANIMAL CON RESPECTO AL TOTAL RECIBIDO	ADENUNCIAS DE MALTRATO ANIMAL ATENDIDAS	17.00	17.00	64.71	14	17	DENUNCIAS		
E	E0017	XVII. Dirección de Medio Ambiente / CIUDADANOS OBTIENEN GESTIÓN DE MEJORA AMBIENTAL	1.3.17L. Dirección de Medio Ambiente / CIUDADANOS OBTIENEN GESTIÓN DE MEJORA AMBIENTAL	31111-4001 - XVII. Dirección de Medio Ambiente / CIUDADANOS OBTIENEN GESTIÓN DE MEJORA AMBIENTAL	0.00	0.00	0.00	0.00	0.00	SI	COMPONENTE 8	DESARROLLO FORESTAL SUSTENTABLE EN EL MUNICIPIO	PORCENTAJE DE ACCIONES DE PCDA DE SANEAMIENTO FORESTAL	ACCIONES DE MALTRATO ANIMAL RECIBIDAS	200.00	200.00	135.00	270	200	hectareas		
E	E0017	XVII. Dirección de Medio Ambiente / CIUDADANOS OBTIENEN GESTIÓN DE MEJORA AMBIENTAL	1.3.17L. Dirección de Medio Ambiente / CIUDADANOS OBTIENEN GESTIÓN DE MEJORA AMBIENTAL	31111-4001 - XVII. Dirección de Medio Ambiente / CIUDADANOS OBTIENEN GESTIÓN DE MEJORA AMBIENTAL	0.00	0.00	0.00	0.00	0.00	SI	ACTIVIDAD C8A1	Realizar acciones en el Área Natural Protegida Sierra de Lobos	Realizar acciones en el Área Natural Protegida Sierra de Lobos	PORCENTAJE DE SUPERFICIE CON ACCIONES DE PCDA DE SANEAMIENTO FORESTAL	ACCIONES DE MALTRATO ANIMAL RECIBIDAS	200.00	200.00	135.00	270	200	hectareas	
E	E0018	XVIII. Dirección de Derechos Humanos / HAB GOZAN LEGALIDAD Y GARANTÍA DERECHOS HUMANOS	1.3.18L. Dirección de Derechos Humanos / HAB GOZAN LEGALIDAD Y GARANTÍA DERECHOS HUMANOS	31111-4001 - XVIII. Dirección de Derechos Humanos / HAB GOZAN LEGALIDAD Y GARANTÍA DERECHOS HUMANOS	807,368.86	813,368.86	0.00	692,050.91	692,050.91	SI	FN	PROMOVER LA EDUCACIÓN PARA QUE LA CIUDADANÍA VIVA EN PAZ E INCIDE EN LA TRANSVERSALIZACIÓN DEL ENFOQUE DE DERECHOS HUMANOS, DANDO COMO RESULTADO LA DISMINUCIÓN DEL ÍNDICE DE CONFLICTOS, LO ANTERIOR POR MEDIO DE CAPACITACIONES, CAMPAÑAS, CURSOS, TALLERES, SEMINARIOS Y CONFERENCIAS PROGRAMADOS.	APLICACIÓN DE EVALUACIONES DE EFECTIVIDAD DEL SERVICIO OTORGADO.	AÑO DE USUARIOS ENCUESTADOS X CALIFICACIÓN OTORGADA (B)TOTAL DE ENCUESTAS REALIZADAS)	600.00	600.00	91.50	549	600	CURSOS		
E	E0018	XVIII. Dirección de Derechos Humanos / HAB GOZAN LEGALIDAD Y GARANTÍA DERECHOS HUMANOS	1.3.18L. Dirección de Derechos Humanos / HAB GOZAN LEGALIDAD Y GARANTÍA DERECHOS HUMANOS	31111-4001 - XVIII. Dirección de Derechos Humanos / HAB GOZAN LEGALIDAD Y GARANTÍA DERECHOS HUMANOS	807,368.86	813,368.86	0.00	692,050.91	692,050.91	SI	PROPOSITO	GENERAR LA CONFIANZA Y ACCIÓN CONJUNTA DE LOS CIUDADANOS Y SUS ORGANIZACIONES, PARA GARANTIZAR EN TODO QUÉJAS, DENUNCIAS, INCONFORMIDADES, Y MEDIDAS EN TOTAL	ESTADÍSTICA DE CONTROL PARA LA INTERPOSICIÓN DE QUÉJAS, DENUNCIAS, INCONFORMIDADES, Y MEDIDAS EN TOTAL	AÑO DE USUARIOS ENCUESTADOS X CALIFICACIÓN OTORGADA (B)TOTAL DE ENCUESTAS REALIZADAS)	4.00	4.00	1,075.00	43	4	INCONFORMIDADES		
E	E0018	XVIII. Dirección de Derechos Humanos / HAB GOZAN LEGALIDAD Y GARANTÍA DERECHOS HUMANOS	1.3.18L. Dirección de Derechos Humanos / HAB GOZAN LEGALIDAD Y GARANTÍA DERECHOS HUMANOS	31111-4001 - XVIII. Dirección de Derechos Humanos / HAB GOZAN LEGALIDAD Y GARANTÍA DERECHOS HUMANOS	0.00	0.00	0.00	0.00	0.00	SI	COMPONENTE 1	PROFESIONALIZADO QUE DETECTA, ATIENDE CON EFICACIA, CALIDAD Y CALIDEZ A LAS PERSONAS AFECTADAS POR LAS VIOLACIONES A LOS DERECHOS HUMANOS. PROMOVENDO LA EDUCACIÓN PARA LA PAZ, INCIDE EN LA TRANSVERSALIZACIÓN DEL ENFOQUE DE DERECHOS HUMANOS	CAMPAÑAS DE DIFUSIÓN Y PROMOCIÓN DE LOS DERECHOS HUMANOS EN LAS ORGANIZACIONES DE LA SOCIEDAD CIVIL.	AÑO DE USUARIOS ENCUESTADOS X (CONOCIMIENTO ADQUIRIDO) - B)TOTAL DE ENCUESTAS REALIZADAS)	3,000.00	3,000.00	74.13	2224	3000	CAPACITACIONES		
E	E0018	XVIII. Dirección de Derechos Humanos / HAB GOZAN LEGALIDAD Y GARANTÍA DERECHOS HUMANOS	1.3.18L. Dirección de Derechos Humanos / HAB GOZAN LEGALIDAD Y GARANTÍA DERECHOS HUMANOS	31111-4001 - XVIII. Dirección de Derechos Humanos / HAB GOZAN LEGALIDAD Y GARANTÍA DERECHOS HUMANOS	0.00	0.00	0.00	0.00	0.00	SI	ACTIVIDAD C1A1	CAPACITACIÓN DE MANERA PERIÓDICA A LOS SERVIDORES PÚBLICOS MUNICIPALES EN MATERIA DE DERECHOS HUMANOS	AGENDA DE LA ADMINISTRACIÓN PÚBLICA MUNICIPAL Y DE LAS INSTITUCIONES, CURSOS, ETC. REALIZADOS	AÑO DE CAPACITACIONES, CURSOS, ETC. REALIZADOS	48.00	48.00	29.17	14	48	CAPACITACIONES		
E	E0018	XVIII. Dirección de Derechos Humanos / HAB GOZAN LEGALIDAD Y GARANTÍA DERECHOS HUMANOS	1.3.18L. Dirección de Derechos Humanos / HAB GOZAN LEGALIDAD Y GARANTÍA DERECHOS HUMANOS	31111-4001 - XVIII. Dirección de Derechos Humanos / HAB GOZAN LEGALIDAD Y GARANTÍA DERECHOS HUMANOS	0.00	0.00	0.00	0.00	0.00	SI	ACTIVIDAD C1A2	DESARROLLAR CAMPAÑAS DE DIFUSIÓN Y PROMOCIÓN DE DERECHOS HUMANOS	SEMINARIOS Y CONFERENCIAS	AÑO DE USUARIOS ENCUESTADOS X (CONOCIMIENTO ADQUIRIDO) - B)TOTAL DE ENCUESTAS REALIZADAS)	120.00	120.00	70.83	85	120	CAPACITACIONES		
E	E0018	XVIII. Dirección de Derechos Humanos / HAB GOZAN LEGALIDAD Y GARANTÍA DERECHOS HUMANOS	1.3.18L. Dirección de Derechos Humanos / HAB GOZAN LEGALIDAD Y GARANTÍA DERECHOS HUMANOS	31111-4001 - XVIII. Dirección de Derechos Humanos / HAB GOZAN LEGALIDAD Y GARANTÍA DERECHOS HUMANOS	0.00	0.00	0.00	0.00	0.00	SI	COMPONENTE 2	ORIENTACIÓN Y ASESORÍA EN MATERIA DE DERECHOS HUMANOS	BITÁCORA DE CONTROL DE ORIENTACIÓN Y ASESORÍA EN DERECHOS HUMANOS	AÑO TOTAL DE QUEJAS DENUNCIAS/INCONFORMIDADES A ATENDER) - B)NO. TOTAL DE QUEJAS/DENUNCIAS/INCONFORMIDADES ATENDIDAS)	0.00	0.00	0.00	8	0	QUEJAS		
E	E0018	XVIII. Dirección de Derechos Humanos / HAB GOZAN LEGALIDAD Y GARANTÍA DERECHOS HUMANOS	1.3.18L. Dirección de Derechos Humanos / HAB GOZAN LEGALIDAD Y GARANTÍA DERECHOS HUMANOS	31111-4001 - XVIII. Dirección de Derechos Humanos / HAB GOZAN LEGALIDAD Y GARANTÍA DERECHOS HUMANOS	0.00	0.00	0.00	0.00	0.00	SI	ACTIVIDAD C2A1	ORIENTACIÓN Y ASESORÍA EN MATERIA DE DERECHOS HUMANOS	BITÁCORA DE CONTROL DE ORIENTACIÓN Y ASESORÍA EN	AÑO DE ASESORIAS A ATENDER) / (NO. DE ASESORIAS ATENDIDAS) X (100) - B)NO. NATURAL.	250.00	250.00	120.00	300	250	ORIENTACION		
E	E0018	XVIII. Dirección de Derechos Humanos / HAB GOZAN LEGALIDAD Y GARANTÍA DERECHOS HUMANOS	1.3.18L. Dirección de Derechos Humanos / HAB GOZAN LEGALIDAD Y GARANTÍA DERECHOS HUMANOS	31111-4001 - XVIII. Dirección de Derechos Humanos / HAB GOZAN LEGALIDAD Y GARANTÍA DERECHOS HUMANOS	0.00	0.00	0.00	0.00	0.00	SI	ACTIVIDAD C2A2	VISITAS A AQUELLOS LUGARES UBICADOS DENTRO DEL MUNICIPIO PARA VERIFICAR QUE NO EXISTA PROBLEMÁTICA RELACIONADA CON LA VULNERABILIDAD A LOS DERECHOS HUMANOS	ACTA DE HECHOS Y/O BITÁCORA DE TRABAJO	AÑO TOTAL DE VISITAS A REALIZAR - B)NO. DE VISITAS REALIZADAS)	4.00	4.00	125.00	5	4	VISITAS		
E	E0018	XVIII. Dirección de Derechos Humanos / HAB GOZAN LEGALIDAD Y GARANTÍA DERECHOS HUMANOS	1.3.18L. Dirección de Derechos Humanos / HAB GOZAN LEGALIDAD Y GARANTÍA DERECHOS HUMANOS	31111-4001 - XVIII. Dirección de Derechos Humanos / HAB GOZAN LEGALIDAD Y GARANTÍA DERECHOS HUMANOS	0.00	0.00	0.00	0.00	0.00	SI	ACTIVIDAD C2A3	VERIFICACIÓN DE INFORMES Y SEGUIMIENTO A LAS RECOMENDACIONES DE LA COMISIÓN NACIONAL DE LOS DERECHOS HUMANOS DEL ESTADO DE GUANAJUATO	INFORMES DE SEGUIMIENTO A LAS RECOMENDACIONES QUE LA CNDH/PRODHG FORMULEN A LAS AUTORIDADES MUNICIPALES	AÑO TOTAL DE INFORMES Y RECOMENDACIONES REALIZADAS) - B)NO. DE INFORMES RECOMENDACIONES ACEPTADAS)	0.00	0.00	0.00	4	0	RECOMENDACIONES		
E	E0018	XVIII. Dirección de Derechos Humanos / HAB GOZAN LEGALIDAD Y GARANTÍA DERECHOS HUMANOS	1.3.18L. Dirección de Derechos Humanos / HAB GOZAN LEGALIDAD Y GARANTÍA DERECHOS HUMANOS	31111-4001 - XVIII. Dirección de Derechos Humanos / HAB GOZAN LEGALIDAD Y GARANTÍA DERECHOS HUMANOS	0.00	0.00	0.00	0.00	0.00	SI	ACTIVIDAD C2A4	RELACIONACIÓN CON LOS ASUNTOS HUMANOS EN EL MUNICIPIO	ACTA DE HECHOS Y/O BITÁCORA DE TRABAJO.	AÑO TOTAL DE VISITAS A REALIZAR - B)NO. DE VISITAS REALIZADAS)	4.00	4.00	25.00	1	4	ASUNTOS		
E	E0014	XIX. Dirección de Casa de la Cultura / MPIO OBTIENE UN DESARROLLO CULTURAL	1.3.19. Dirección de Casa de la Cultura / MPIO OBTIENE UN DESARROLLO CULTURAL	31111-2401 - XIX. Dirección de Casa de la Cultura / MPIO OBTIENE UN DESARROLLO CULTURAL	2,646,825.21	3,404,955.39	0.00	3,120,287.27	3,120,287.27	SI	FN	FORTALECER LA PARTICIPACIÓN ARTÍSTICA Y CULTURAL DE LAS PERSONAS MAYORES DE CINCO AÑOS QUE PERTENEZCAN A LAS COMUNIDADES A LA CABECERA MUNICIPAL DE SAN FELIPE.	PORCENTAJE DE ACTIVIDADES ARTÍSTICAS CULTURALES IMPLEMENTADAS PARA EJECUTADAS	AÑO TOTAL DE ACTIVIDADES CULTURALES IMPLEMENTADAS PARA EJECUTADAS - B)TOTAL DE ACTIVIDADES PROGRAMADAS PERSONAS MAYORES DE 5 AÑOS.	371.00	371.00	0.00	0		NÚMERO DE ACTIVIDADES		

MUNICIPIO DE SAN FELIPE, GTO.
INDICADORES DE RESULTADOS
DEL 01 DE ENERO AL 31 DE DICIEMBRE DE 2024

PROGRAMA O PROYECTO DE INVERSIÓN		Presupuesto del programa presupuestario								MR			Indicadores					Resultado del indicador				
Clasificación Programática acorde al COMAC	Clave del Programa presupuestario	Nombre del programa presupuestario	Clasificación funcional del programa que corresponde el programa presupuestario	Objetivo de la dependencia o entidad que lo ejecuta	Aprobado	Modificado	Devengado	Ejercido	Pagado	Cuenta con MR (SINQ)	Nivel de la MR del programa	Descripción del resumen narrativo (FN, Proyecto, componentes y actividades)	Nombre del Indicador	Descripción de variables de la fórmula	Meta del indicador Programada	Meta del indicador Modificada	Meta del indicador alcanzada	Valor del numerador de la fórmula	Valor del denominador de la fórmula	Unidad de medida de las variables del indicador		
1	2	3	4	5	6	7	8	9	10	11	12	13	14	15	16	17	18	19	20	21	22	23
E	E0014	XX. Dirección de Casa de la Cultura / MPO OBTIENE UN DESARROLLO CULTURAL	1.3.19. Dirección de Casa de la Cultura / MPO OBTIENE UN DESARROLLO CULTURAL	31111-2401 - XX. Dirección de Casa de la Cultura / MPO OBTIENE UN DESARROLLO CULTURAL	2,646,825.21	3,404,935.39	0.00	3,120,287.27	3,120,287.27	SI	PROPOSITO	OFERTAR ACTIVIDADES ARTÍSTICAS Y CULTURALES DE INTERÉS PARA PERSONAS MAYORES DE 5 AÑOS DEL MUNICIPIO DE SAN FELIPE	PORCENTAJE DE ACTIVIDADES ARTÍSTICAS Y CULTURALES IMPLEMENTADAS	A TOTAL DE ACTIVIDADES EJECUTADAS - B.TOTAL DE ACTIVIDADES PROGRAMADAS	371.00	371.00	0.00	0	0	0	NÚMERO DE ACTIVIDADES	
E	E0014	XX. Dirección de Casa de la Cultura / MPO OBTIENE UN DESARROLLO CULTURAL	1.3.19. Dirección de Casa de la Cultura / MPO OBTIENE UN DESARROLLO CULTURAL	31111-2401 - XX. Dirección de Casa de la Cultura / MPO OBTIENE UN DESARROLLO CULTURAL	0.00	0.00	0.00	0.00	0.00	SI	COMPONENTE 1	EFICIENTE PROGRAMA DE TALLERES, SALONES Y CURSOS IMPLEMENTADO	PORCENTAJE DE TALLERES, SALONES Y CURSOS IMPLEMENTADOS	A TOTAL DE ACTIVIDADES EJECUTADAS - B.TOTAL DE ACTIVIDADES PROGRAMADAS	84.00	84.00	70.24	137	84	NÚMERO DE ACTIVIDADES		
E	E0014	XX. Dirección de Casa de la Cultura / MPO OBTIENE UN DESARROLLO CULTURAL	1.3.19. Dirección de Casa de la Cultura / MPO OBTIENE UN DESARROLLO CULTURAL	31111-2401 - XX. Dirección de Casa de la Cultura / MPO OBTIENE UN DESARROLLO CULTURAL	0.00	0.00	0.00	0.00	0.00	SI	ACTIVIDAD C1A1	IMPLEMENTACIÓN DE PROGRAMA TALLERES CULTURALES	PORCENTAJE DE TALLERES CULTURALES IMPLEMENTADOS	A TOTAL DE TALLERES REALIZADOS - B.TOTAL DE TALLERES PROGRAMADOS	35.00	35.00	105.71	37	35	NÚMERO DE TALLERES		
E	E0014	XX. Dirección de Casa de la Cultura / MPO OBTIENE UN DESARROLLO CULTURAL	1.3.19. Dirección de Casa de la Cultura / MPO OBTIENE UN DESARROLLO CULTURAL	31111-2401 - XX. Dirección de Casa de la Cultura / MPO OBTIENE UN DESARROLLO CULTURAL	0.00	0.00	0.00	0.00	0.00	SI	ACTIVIDAD C1A2	IMPLEMENTACIÓN DE PROGRAMA SALONES CULTURALES	PORCENTAJE DE SALONES CULTURALES IMPLEMENTADOS	A TOTAL DE SALONES CULTURALES IMPLEMENTADOS - B.TOTAL DE SALONES CULTURALES PROGRAMADOS	10.00	10.00	100.00	10	10	NÚMERO DE SALONES CULTURALES		
E	E0014	XX. Dirección de Casa de la Cultura / MPO OBTIENE UN DESARROLLO CULTURAL	1.3.19. Dirección de Casa de la Cultura / MPO OBTIENE UN DESARROLLO CULTURAL	31111-2401 - XX. Dirección de Casa de la Cultura / MPO OBTIENE UN DESARROLLO CULTURAL	0.00	0.00	0.00	0.00	0.00	SI	ACTIVIDAD C1A3	IMPLEMENTACIÓN DE CURSOS DE VERANO EN COMUNIDADES Y CABECERA MUNICIPAL	Porcentaje de Cursos de Verano implementados	A TOTAL DE CURSOS DE VERANO IMPLEMENTADOS - B.TOTAL DE CURSOS DE VERANO PROGRAMADOS	7.00	7.00	128.57	9	7	NÚMERO DE CURSOS DE VERANO		
E	E0014	XX. Dirección de Casa de la Cultura / MPO OBTIENE UN DESARROLLO CULTURAL	1.3.19. Dirección de Casa de la Cultura / MPO OBTIENE UN DESARROLLO CULTURAL	31111-2401 - XX. Dirección de Casa de la Cultura / MPO OBTIENE UN DESARROLLO CULTURAL	0.00	0.00	0.00	0.00	0.00	SI	ACTIVIDAD C1A4	IMPLEMENTACIÓN DE TALLERES CULTURALES EFÍMEROS	Porcentaje de Talleres Efímeros implementados.	A TOTAL DE TALLERES EFÍMEROS IMPLEMENTADOS - B.TOTAL DE TALLERES EFÍMEROS PROGRAMADOS	15.00	15.00	93.33	14	15	NÚMERO DE TALLERES EFÍMEROS		
E	E0014	XX. Dirección de Casa de la Cultura / MPO OBTIENE UN DESARROLLO CULTURAL	1.3.19. Dirección de Casa de la Cultura / MPO OBTIENE UN DESARROLLO CULTURAL	31111-2401 - XX. Dirección de Casa de la Cultura / MPO OBTIENE UN DESARROLLO CULTURAL	0.00	0.00	0.00	0.00	0.00	SI	ACTIVIDAD C1A5	IMPLEMENTACIÓN DE CAPACITACIONES A INSTRUCTORES	Porcentaje de Capacitaciones implementadas	A TOTAL DE CAPACITACIONES IMPLEMENTADAS - B.TOTAL DE CAPACITACIONES PROGRAMADAS	4.00	4.00	150.00	6	4	NÚMERO DE CAPACITACIONES		
E	E0014	XX. Dirección de Casa de la Cultura / MPO OBTIENE UN DESARROLLO CULTURAL	1.3.19. Dirección de Casa de la Cultura / MPO OBTIENE UN DESARROLLO CULTURAL	31111-2401 - XX. Dirección de Casa de la Cultura / MPO OBTIENE UN DESARROLLO CULTURAL	0.00	0.00	0.00	0.00	0.00	SI	ACTIVIDAD C1A6	Finar 2 convenios con instituciones educativas y líderes de comunidades para la difusión artística y el cuidado de los espacios públicos	Porcentaje De convenios realizados	A TOTAL DE JORNADAS CULTURALES - B.TOTAL DE JORNADAS CULTURALES PROGRAMADAS	2.00	2.00	100.00	2	2	NÚMERO DE JORNADAS CULTURALES		
E	E0014	XX. Dirección de Casa de la Cultura / MPO OBTIENE UN DESARROLLO CULTURAL	1.3.19. Dirección de Casa de la Cultura / MPO OBTIENE UN DESARROLLO CULTURAL	31111-2401 - XX. Dirección de Casa de la Cultura / MPO OBTIENE UN DESARROLLO CULTURAL	0.00	0.00	0.00	0.00	0.00	SI	COMPONENTE 2	EFICIENTE Programa Artístico y Cultural Implementado	Porcentaje De Programas Culturales Y Artísticos implementados	A TOTAL DE ACTIVIDADES IMPLEMENTADAS - B.TOTAL DE ACTIVIDADES PROGRAMADAS	287.00	287.00	208.71	599	287	NÚMERO DE ACTIVIDADES		
E	E0014	XX. Dirección de Casa de la Cultura / MPO OBTIENE UN DESARROLLO CULTURAL	1.3.19. Dirección de Casa de la Cultura / MPO OBTIENE UN DESARROLLO CULTURAL	31111-2401 - XX. Dirección de Casa de la Cultura / MPO OBTIENE UN DESARROLLO CULTURAL	0.00	0.00	0.00	0.00	0.00	SI	ACTIVIDAD C2A1	IMPLEMENTACIÓN DE PRESENTACIONES ARTÍSTICO CULTURALES EN CABECERA MUNICIPAL Y COMUNIDADES	Porcentaje De Presentaciones Culturales implementado	A TOTAL DE PRESENTACIONES CULTURALES IMPLEMENTADAS - B.TOTAL DE PRESENTACIONES CULTURALES PROGRAMADAS	40.00	40.00	275.00	110	40	NÚMERO DE PRESENTACIONES		
E	E0014	XX. Dirección de Casa de la Cultura / MPO OBTIENE UN DESARROLLO CULTURAL	1.3.19. Dirección de Casa de la Cultura / MPO OBTIENE UN DESARROLLO CULTURAL	31111-2401 - XX. Dirección de Casa de la Cultura / MPO OBTIENE UN DESARROLLO CULTURAL	0.00	0.00	0.00	0.00	0.00	SI	ACTIVIDAD C2A2	IMPLEMENTACIÓN DE CONFERENCIAS CULTURALES	Porcentaje De Conferencias Culturales implementadas	A TOTAL DE PRESENTACIONES CULTURALES IMPLEMENTADAS - B.NÚMERO DE CONFERENCIAS CULTURALES	10.00	10.00	80.00	8	10	NÚMERO DE CONFERENCIAS CULTURALES		
E	E0014	XX. Dirección de Casa de la Cultura / MPO OBTIENE UN DESARROLLO CULTURAL	1.3.19. Dirección de Casa de la Cultura / MPO OBTIENE UN DESARROLLO CULTURAL	31111-2401 - XX. Dirección de Casa de la Cultura / MPO OBTIENE UN DESARROLLO CULTURAL	0.00	0.00	0.00	0.00	0.00	SI	ACTIVIDAD C2A3	IMPLEMENTACIÓN DE EXPOSICIONES TEMPORALES Y DE ATE URBANO	Porcentaje De Exposiciones En Movimiento Y De Arte Urbano implementadas.	A TOTAL DE EXPOSICIONES IMPLEMENTADAS - B.TOTAL DE EXPOSICIONES PROGRAMADAS	15.00	15.00	86.67	13	15	NÚMERO DE EXPOSICIONES		
E	E0014	XX. Dirección de Casa de la Cultura / MPO OBTIENE UN DESARROLLO CULTURAL	1.3.19. Dirección de Casa de la Cultura / MPO OBTIENE UN DESARROLLO CULTURAL	31111-2401 - XX. Dirección de Casa de la Cultura / MPO OBTIENE UN DESARROLLO CULTURAL	0.00	0.00	0.00	0.00	0.00	SI	ACTIVIDAD C2A4	IMPLEMENTACIÓN DE RECORDIDOS CULTURALES	Porcentaje De Recordidos Culturales implementados.	A TOTAL DE RECORDIDOS CULTURALES IMPLEMENTADOS - B.NÚMERO DE RECORDIDOS CULTURALES	12.00	12.00	116.67	14	12	NÚMERO DE RECORDIDOS CULTURALES		
E	E0014	XX. Dirección de Casa de la Cultura / MPO OBTIENE UN DESARROLLO CULTURAL	1.3.19. Dirección de Casa de la Cultura / MPO OBTIENE UN DESARROLLO CULTURAL	31111-2401 - XX. Dirección de Casa de la Cultura / MPO OBTIENE UN DESARROLLO CULTURAL	0.00	0.00	0.00	0.00	0.00	SI	ACTIVIDAD C2A5	IMPLEMENTACIÓN DE CONCURSOS CULTURALES	Porcentaje De Concursos implementados.	A TOTAL DE CONCURSOS IMPLEMENTADOS - B.TOTAL DE CONCURSOS PROGRAMADOS	5.00	5.00	0.00	0	5	NÚMERO DE CONCURSOS		
E	E0014	XX. Dirección de Casa de la Cultura / MPO OBTIENE UN DESARROLLO CULTURAL	1.3.19. Dirección de Casa de la Cultura / MPO OBTIENE UN DESARROLLO CULTURAL	31111-2401 - XX. Dirección de Casa de la Cultura / MPO OBTIENE UN DESARROLLO CULTURAL	0.00	0.00	0.00	0.00	0.00	SI	ACTIVIDAD C2A6	IMPLEMENTACIÓN DE ACCIONES ANTE SOLICITUDES DE INSTITUCIONES EDUCATIVAS Y DE LA CIUDADANÍA	Porcentaje De Solicitudes Atendidas	A TOTAL DE SOLICITUDES ATENDIDAS - B.TOTAL DE SOLICITUDES PROGRAMADAS	185.00	185.00	102.70	190	185	NÚMERO DE SOLICITUDES		
E	E0014	XX. Dirección de Casa de la Cultura / MPO OBTIENE UN DESARROLLO CULTURAL	1.3.19. Dirección de Casa de la Cultura / MPO OBTIENE UN DESARROLLO CULTURAL	31111-2401 - XX. Dirección de Casa de la Cultura / MPO OBTIENE UN DESARROLLO CULTURAL	0.00	0.00	0.00	0.00	0.00	SI	ACTIVIDAD C2A7	IMPLEMENTACIÓN DEL PROGRAMA CINE-CLUB	Porcentaje De Presentaciones De Cine-Club implementadas.	A TOTAL DE PRESENTACIONES CINE CLUB IMPLEMENTADAS - B.NÚMERO DE PRESENTACIONES DE CINE CLUB	20.00	20.00	50.00	10	20	NÚMERO DE PRESENTACIONES DE CINE CLUB		
E	E0019	XX. Dirección de Fiscalización / HAB DISFRUTAN COMERCIOS REG Y SAN V CLAN BEBIDAS A	1.3.20. Dirección de Fiscalización / HAB DISFRUTAN COMERCIOS REG Y SAN V CLAN BEBIDAS A	31111-1401 - XX. Dirección de Fiscalización / HAB DISFRUTAN COMERCIOS REG Y SAN V CLAN BEBIDAS A	2,436,783.91	2,563,203.91	0.00	2,213,019.43	2,213,019.43	SI	FN	FORMACIÓN DE BIENESTAR Y SANA CONVIVENCIA SOCIAL CON EL CONTROL, INSPECCIÓN SUPERVISIÓN Y REGULARIZACIÓN TANTO CON LA ENLAENACIÓN YO ALMACENAJE CON EL COMERCIO REGULAR E IRREGULAR TANTO EN ESTABLECIMIENTOS COMO AMBULANTES EN MATERIA DE BEBIDAS ALCOHÓLICAS	REPORTES Y/O QUEJAS	A INGRESOS realizados 2023 - B INGRESOS proyectados 2024	100.00	100.00	82.00	82	100	REPORTES Y/O QUEJAS		
E	E0019	XX. Dirección de Fiscalización / HAB DISFRUTAN COMERCIOS REG Y SAN V CLAN BEBIDAS A	1.3.20. Dirección de Fiscalización / HAB DISFRUTAN COMERCIOS REG Y SAN V CLAN BEBIDAS A	31111-1401 - XX. Dirección de Fiscalización / HAB DISFRUTAN COMERCIOS REG Y SAN V CLAN BEBIDAS A	2,436,783.91	2,563,203.91	0.00	2,213,019.43	2,213,019.43	SI	PROPOSITO	CONTRIBUCIÓN AL CONTROL DE COMERCIANTES EN SUS DIFERENTES GIROS COMERCIALES, BRINDANDO UN MEJOR SERVICIO AL CIUDADANO CON EFICIENCIA, INSPECCIONANDO ESTABLECIMIENTOS COMERCIALES Y VENDEDORES EN VIA PUBLICA	INDICADORES DE PROGRAMA DE GOBIERNO	A INGRESOS realizados 2023 - B INGRESOS proyectados 2024	1,000,000.00	1,000,000.00	0.00	0	0	INGRESOS		
E	E0019	XX. Dirección de Fiscalización / HAB DISFRUTAN COMERCIOS REG Y SAN V CLAN BEBIDAS A	1.3.20. Dirección de Fiscalización / HAB DISFRUTAN COMERCIOS REG Y SAN V CLAN BEBIDAS A	31111-1401 - XX. Dirección de Fiscalización / HAB DISFRUTAN COMERCIOS REG Y SAN V CLAN BEBIDAS A	0.00	0.00	0.00	0.00	0.00	SI	COMPONENTE 1	INSPECCIONES	INSPECCIONES	A INGRESOS realizados 2023 - B INGRESOS proyectados 2024	350.00	350.00	91.43	320	350	INSPECCIONES		
E	E0019	XX. Dirección de Fiscalización / HAB DISFRUTAN COMERCIOS REG Y SAN V CLAN BEBIDAS A	1.3.20. Dirección de Fiscalización / HAB DISFRUTAN COMERCIOS REG Y SAN V CLAN BEBIDAS A	31111-1401 - XX. Dirección de Fiscalización / HAB DISFRUTAN COMERCIOS REG Y SAN V CLAN BEBIDAS A	0.00	0.00	0.00	0.00	0.00	SI	ACTIVIDAD C1A1	COMPROBACIÓN DE DOCUMENTACIÓN TANTO PARA ESTABLECIMIENTOS COMERCIALES COMO USO DE LA VIA PUBLICA	INSPECCIONES	A INGRESOS realizados 2023 - B INGRESOS proyectados 2024	300.00	300.00	106.67	320	300	REVISIONES		
E	E0019	XX. Dirección de Fiscalización / HAB DISFRUTAN COMERCIOS REG Y SAN V CLAN BEBIDAS A	1.3.20. Dirección de Fiscalización / HAB DISFRUTAN COMERCIOS REG Y SAN V CLAN BEBIDAS A	31111-1401 - XX. Dirección de Fiscalización / HAB DISFRUTAN COMERCIOS REG Y SAN V CLAN BEBIDAS A	0.00	0.00	0.00	0.00	0.00	SI	ACTIVIDAD C1A2	IMPOSICIÓN DE SANCIONES ADMINISTRATIVAS	INSPECCIONES	A SANCIONES ADMINISTRATIVAS 2023 - B SANCIONES ADMINISTRATIVAS 2024	50.00	50.00	10.00	5	50	sanciones		
E	E0019	XX. Dirección de Fiscalización / HAB DISFRUTAN COMERCIOS REG Y SAN V CLAN BEBIDAS A	1.3.20. Dirección de Fiscalización / HAB DISFRUTAN COMERCIOS REG Y SAN V CLAN BEBIDAS A	31111-1401 - XX. Dirección de Fiscalización / HAB DISFRUTAN COMERCIOS REG Y SAN V CLAN BEBIDAS A	0.00	0.00	0.00	0.00	0.00	SI	COMPONENTE 2	supervisión e inspección en establecimientos comerciales en materia de alcoholés	ACTAS Y/O RETENCIONES	A TENE DOCUMENTACIÓN 2023 - B TENE DOCUMENTACIÓN 2024	300.00	300.00	106.67	320	300	permisos		
E	E0019	XX. Dirección de Fiscalización / HAB DISFRUTAN COMERCIOS REG Y SAN V CLAN BEBIDAS A	1.3.20. Dirección de Fiscalización / HAB DISFRUTAN COMERCIOS REG Y SAN V CLAN BEBIDAS A	31111-1401 - XX. Dirección de Fiscalización / HAB DISFRUTAN COMERCIOS REG Y SAN V CLAN BEBIDAS A	0.00	0.00	0.00	0.00	0.00	SI	ACTIVIDAD C2A1	RETENCIÓN PROVISIONAL DE MERCANCIA, CONFORME A LAS LEYES Y REGLAMENTOS VENTAS	ACTAS Y/O ETENCIONES	A RETENCIONES 2023 - B RETENCIONES 2024	40.00	40.00	112.50	45	40	retenciones		
E	E0019	XX. Dirección de Fiscalización / HAB DISFRUTAN COMERCIOS REG Y SAN V CLAN BEBIDAS A	1.3.20. Dirección de Fiscalización / HAB DISFRUTAN COMERCIOS REG Y SAN V CLAN BEBIDAS A	31111-1401 - XX. Dirección de Fiscalización / HAB DISFRUTAN COMERCIOS REG Y SAN V CLAN BEBIDAS A	0.00	0.00	0.00	0.00	0.00	SI	ACTIVIDAD C2A2	IMPOSICIÓN DE SANCIONES EN GENERAL	ACTAS Y/O RETENCIONES	A ACTAS administrativas 2023 - B ACTAS ADMINISTRATIVAS 2024	40.00	40.00	0.00	0	40	sanciones		
E	E0019	XX. Dirección de Fiscalización / HAB DISFRUTAN COMERCIOS REG Y SAN V CLAN BEBIDAS A	1.3.20. Dirección de Fiscalización / HAB DISFRUTAN COMERCIOS REG Y SAN V CLAN BEBIDAS A	31111-1401 - XX. Dirección de Fiscalización / HAB DISFRUTAN COMERCIOS REG Y SAN V CLAN BEBIDAS A	0.00	0.00	0.00	0.00	0.00	SI	COMPONENTE 3	INSPECCIONANDO EVENTOS PUBLICOS Y PARTICULARES	INSPECCIONADOS	A EVENTOS 2023 - B EVENTOS 2024	350.00	350.00	80.00	280	350	INSPECCIONES		
E	E0019	XX. Dirección de Fiscalización / HAB DISFRUTAN COMERCIOS REG Y SAN V CLAN BEBIDAS A	1.3.20. Dirección de Fiscalización / HAB DISFRUTAN COMERCIOS REG Y SAN V CLAN BEBIDAS A	31111-1401 - XX. Dirección de Fiscalización / HAB DISFRUTAN COMERCIOS REG Y SAN V CLAN BEBIDAS A	0.00	0.00	0.00	0.00	0.00	SI	ACTIVIDAD C3A1	INSPECCIÓN Y VERIFICACIÓN EN MATERIA DE ALCOHÓLES, FUNDAMENTADA ACORDE A LAS DISPOSICIONES VIGENTES	INSPECCIONADOS	A EVENTOS INSPECCIONADOS 2023 - B EVENTOS INSPECCIONADOS 2024	300.00	300.00	86.67	260	300	inspecciones		
E	E0019	XX. Dirección de Fiscalización / HAB DISFRUTAN COMERCIOS REG Y SAN V CLAN BEBIDAS A	1.3.20. Dirección de Fiscalización / HAB DISFRUTAN COMERCIOS REG Y SAN V CLAN BEBIDAS A	31111-1401 - XX. Dirección de Fiscalización / HAB DISFRUTAN COMERCIOS REG Y SAN V CLAN BEBIDAS A	0.00	0.00	0.00	0.00	0.00	SI	ACTIVIDAD C3A2	IMPOSICIÓN DE SANCIONES EN EVENTOS PUBLICOS Y PARTICULARES	INSPECCIONADOS	A SANCIONES 2023 - B SANCIONES 2024	50.00	50.00	20.00	10	50	sanciones		
E	E0019	XX. Dirección de Fiscalización / HAB DISFRUTAN COMERCIOS REG Y SAN V CLAN BEBIDAS A	1.3.20. Dirección de Fiscalización / HAB DISFRUTAN COMERCIOS REG Y SAN V CLAN BEBIDAS A	31111-1401 - XX. Dirección de Fiscalización / HAB DISFRUTAN COMERCIOS REG Y SAN V CLAN BEBIDAS A	0.00	0.00	0.00	0.00	0.00	SI	COMPONENTE 4	AUTORIZANDO PERMISOS PARA USO DE LA VIA PUBLICA	OTORGADOS	A PERMISOS OTORGADOS 2023 - B PERMISOS OTORGADOS 2024	2,200.00	2,200.00	102.77	2261	2200	PERMISOS		
E	E0019	XX. Dirección de Fiscalización / HAB DISFRUTAN COMERCIOS REG Y SAN V CLAN BEBIDAS A	1.3.20. Dirección de Fiscalización / HAB DISFRUTAN COMERCIOS REG Y SAN V CLAN BEBIDAS A	31111-1401 - XX. Dirección de Fiscalización / HAB DISFRUTAN COMERCIOS REG Y SAN V CLAN BEBIDAS A	0.00	0.00	0.00	0.00	0.00	SI	ACTIVIDAD C4A1	AUTORIZACIÓN DE USO DE LA VIA PUBLICA	PERMISOS	A PERMISOS AUTORIZADOS - B PERMISOS AUTORIZADOS	2,000.00	2,000.00	113.05	2261	2000	PERMISOS OTORGADOS		
E	E0019	XX. Dirección de Fiscalización / HAB DISFRUTAN COMERCIOS REG Y SAN V CLAN BEBIDAS A	1.3.20. Dirección de Fiscalización / HAB DISFRUTAN COMERCIOS REG Y SAN V CLAN BEBIDAS A	31111-1401 - XX. Dirección de Fiscalización / HAB DISFRUTAN COMERCIOS REG Y SAN V CLAN BEBIDAS A	0.00	0.00	0.00	0.00	0.00	SI	ACTIVIDAD C4A2	inspeccionado y supervisando comerciantes de via publica	PERMISOS	A INGRESOS realizados 2023 - B INGRESOS proyectados 2024	40.00	40.00	5,652.50	2261	40	inspecciones		

MUNICIPIO DE SAN FELIPE, GTO.
INDICADORES DE RESULTADOS
DEL 01 DE ENERO AL 31 DE DICIEMBRE DE 2024

PROGRAMA O PROYECTO DE INVERSIÓN		Presupuesto del programa presupuestario								MR			Indicadores				Resultado del indicador					
Clasificación Programática acorde al COMAC	Clave del Programa presupuestario	Nombre del programa presupuestario	Clasificación funcional del gasto al que corresponde el programa presupuestario	Nombre de la dependencia o entidad que lo ejecuta	Aprobado	Modificado	Devengado	Ejercido	Pagado	Cuenta con MR (SINQ)	Nivel de la MR del programa	Descripción del resumen narrativo (FN, Propósito, componentes y actividades)	Nombre del Indicador	Descripción de variables de la fórmula	Meta del indicador Programada	Meta del indicador Modificada	Meta del indicador alcanzada	Valor del numerador de la fórmula	Valor del denominador de la fórmula	Unidad de medida de las variables del indicador		
1	2	3	4	5	6	7	8	9	10	11	12	13	14	15	16	17	18	19	20	21	22	23
E	E020	XXI Dirección de Educación y Fomento Cívico / CIUDADANÍA OBTIENE APOYOS Y SERVICIOS EDUCATIVOS	1.3.21. Dirección de Educación y Fomento Cívico / CIUDAD	31111-2201 - XXI. Dirección de Educación y Fomento Cívico / CIUDADANÍA OBTIENE APOYOS Y SERVICIOS EDUCATIVOS	5,878,589.86	5,894,799.36	0.00	5,734,427.20	5,734,427.20	SI	FN	Mejorar los servicios ofrecidos a la población del municipio de San Felipe para impulsar su desarrollo y calidad de vida.	Servicios ofrecidos para mejorar el desarrollo de los estudiantes en el año actual	A SERVICIOS OFRECIDOS EN EL AÑO ANTERIOR - B BECAS PAGADAS	39,756.00	39,756.00	21.67	8617	39756.00	servicios		
E	E020	XXI Dirección de Educación y Fomento Cívico / CIUDADANÍA OBTIENE APOYOS Y SERVICIOS EDUCATIVOS	1.3.21. Dirección de Educación y Fomento Cívico / CIUDAD	31111-2201 - XXI. Dirección de Educación y Fomento Cívico / CIUDADANÍA OBTIENE APOYOS Y SERVICIOS EDUCATIVOS	5,878,589.86	5,894,799.36	0.00	5,734,427.20	5,734,427.20	SI	PROPOSITO	Los estudiantes de San Felipe cuentan con los servicios de apoyo necesarios y oportunidades para su educación formal	Servicios ofrecidos en el área, sobre la totalidad de servicios solicitados en el año actual.	A SERVICIOS OFRECIDOS EN EL AÑO ANTERIOR - B SERVICIOS OFRECIDOS EN EL AÑO ACTUAL	39,756.00	39,756.00	21.67	8617	39,756.00	servicios		
E	E020	XXI Dirección de Educación y Fomento Cívico / CIUDADANÍA OBTIENE APOYOS Y SERVICIOS EDUCATIVOS	1.3.21. Dirección de Educación y Fomento Cívico / CIUDAD	31111-2201 - XXI. Dirección de Educación y Fomento Cívico / CIUDADANÍA OBTIENE APOYOS Y SERVICIOS EDUCATIVOS	0.00	0.00	0.00	0.00	0.00	SI	COMPONENTE 1	Programa de becas municipales y becas municipales de educación primaria "Miguel Hidalgo y Costilla" implementado y operado fortanum (fondo I).	Becas Municipales durante el año actual.	A BECAS MUNICIPALES EN EL AÑO ANTERIOR - B BECAS MUNICIPALES EN EL AÑO ACTUAL	10,690.00	10,690.00	99.05	10588	10690	BECAS		
E	E020	XXI Dirección de Educación y Fomento Cívico / CIUDADANÍA OBTIENE APOYOS Y SERVICIOS EDUCATIVOS	1.3.21. Dirección de Educación y Fomento Cívico / CIUDAD	31111-2201 - XXI. Dirección de Educación y Fomento Cívico / CIUDADANÍA OBTIENE APOYOS Y SERVICIOS EDUCATIVOS	0.00	0.00	0.00	0.00	0.00	SI	ACTIVIDAD C1A1	REALIZACIÓN DE BECAS PAGADAS A BENEFICIARIOS QUE CUMPLEN CON LOS REQUISITOS DE BECA MUNICIPAL	Becas pagadas a beneficiarios en el año actual	A BECAS PAGADAS EN EL AÑO ANTERIOR - B BECAS PAGADAS EN EL AÑO ANTERIOR	830.00	830.00	96.39	800	830	becas		
E	E020	XXI Dirección de Educación y Fomento Cívico / CIUDADANÍA OBTIENE APOYOS Y SERVICIOS EDUCATIVOS	1.3.21. Dirección de Educación y Fomento Cívico / CIUDAD	31111-2201 - XXI. Dirección de Educación y Fomento Cívico / CIUDADANÍA OBTIENE APOYOS Y SERVICIOS EDUCATIVOS	0.00	0.00	0.00	0.00	0.00	SI	ACTIVIDAD C1A2	REALIZACIÓN DE BECAS PAGADAS A BENEFICIARIOS DE BECAS MUNICIPALES DE EDUCACIÓN PRIMARIA Miguel Hidalgo y Costilla	Becas pagadas a beneficiarios que cuentan con su respectiva comprobación del gasto, en el año actual.	A BECAS PAGADAS EN EL AÑO ANTERIOR - B BECAS PAGADAS EN EL AÑO ACTUAL	9,860.00	9,860.00	99.19	9780	9,860.00	BECAS		
E	E020	XXI Dirección de Educación y Fomento Cívico / CIUDADANÍA OBTIENE APOYOS Y SERVICIOS EDUCATIVOS	1.3.21. Dirección de Educación y Fomento Cívico / CIUDAD	31111-2201 - XXI. Dirección de Educación y Fomento Cívico / CIUDADANÍA OBTIENE APOYOS Y SERVICIOS EDUCATIVOS	0.00	0.00	0.00	0.00	0.00	SI	COMPONENTE 2	Elaborar programa de Fomento Cívico implementado	Eventos en el año actual.	A EVENTOS REALIZADOS EN EL AÑO ACTUAL - B EVENTOS REALIZADOS EN EL AÑO ANTERIOR	46.00	46.00	117.39	54	46.00	EVENTOS		
E	E020	XXI Dirección de Educación y Fomento Cívico / CIUDADANÍA OBTIENE APOYOS Y SERVICIOS EDUCATIVOS	1.3.21. Dirección de Educación y Fomento Cívico / CIUDAD	31111-2201 - XXI. Dirección de Educación y Fomento Cívico / CIUDADANÍA OBTIENE APOYOS Y SERVICIOS EDUCATIVOS	0.00	0.00	0.00	0.00	0.00	SI	ACTIVIDAD C2A1	REALIZACIÓN DE LA OFERTA EDUCATIVA CON INSTITUCIONES	Oferta educativa con instituciones educativas en el año actual	A OFERTA EDUCATIVA CON INSTITUCIONES EN EL AÑO ACTUAL - B OFERTA EDUCATIVA CON INSTITUCIONES EDUCATIVAS EN EL AÑO ANTERIOR	1.00	1.00	0.00	0	1.00	OFERTA EDUCATIVA		
E	E020	XXI Dirección de Educación y Fomento Cívico / CIUDADANÍA OBTIENE APOYOS Y SERVICIOS EDUCATIVOS	1.3.21. Dirección de Educación y Fomento Cívico / CIUDAD	31111-2201 - XXI. Dirección de Educación y Fomento Cívico / CIUDADANÍA OBTIENE APOYOS Y SERVICIOS EDUCATIVOS	0.00	0.00	0.00	0.00	0.00	SI	ACTIVIDAD C2A2	REALIZACIÓN DE ACTOS CÍVICOS CON INSTITUCIONES EDUCATIVAS	Actos cívicos realizados en el año actual	A ACTOS CÍVICOS REALIZADOS EN EL AÑO ACTUAL - B ACTOS CÍVICOS REALIZADOS EN EL AÑO ANTERIOR	17.00	17.00	111.76	19	17.00	ACTOS CÍVICOS		
E	E020	XXI Dirección de Educación y Fomento Cívico / CIUDADANÍA OBTIENE APOYOS Y SERVICIOS EDUCATIVOS	1.3.21. Dirección de Educación y Fomento Cívico / CIUDAD	31111-2201 - XXI. Dirección de Educación y Fomento Cívico / CIUDADANÍA OBTIENE APOYOS Y SERVICIOS EDUCATIVOS	0.00	0.00	0.00	0.00	0.00	SI	ACTIVIDAD C2A3	REALIZACIÓN DE DESFILES CON INSTITUCIONES EDUCATIVAS	Desfiles cívicos en el año actual	A DESFILES CÍVICOS EN EL AÑO ACTUAL - B DESFILES CÍVICOS EN EL AÑO ANTERIOR	3.00	3.00	66.67	2	3.00	DESFILES		
E	E020	XXI Dirección de Educación y Fomento Cívico / CIUDADANÍA OBTIENE APOYOS Y SERVICIOS EDUCATIVOS	1.3.21. Dirección de Educación y Fomento Cívico / CIUDAD	31111-2201 - XXI. Dirección de Educación y Fomento Cívico / CIUDADANÍA OBTIENE APOYOS Y SERVICIOS EDUCATIVOS	0.00	0.00	0.00	0.00	0.00	SI	ACTIVIDAD C2A4	REALIZACIÓN DE CONCURSOS CON INSTITUCIONES EDUCATIVAS ESCOLTA Y ORATORIA	Concursos educativos en el año actual	A CONCURSOS EDUCATIVOS EN EL AÑO ACTUAL - B CONCURSOS EDUCATIVOS EN EL AÑO ANTERIOR	2.00	2.00	50.00	1	2.00	CONCURSOS		
E	E020	XXI Dirección de Educación y Fomento Cívico / CIUDADANÍA OBTIENE APOYOS Y SERVICIOS EDUCATIVOS	1.3.21. Dirección de Educación y Fomento Cívico / CIUDAD	31111-2201 - XXI. Dirección de Educación y Fomento Cívico / CIUDADANÍA OBTIENE APOYOS Y SERVICIOS EDUCATIVOS	0.00	0.00	0.00	0.00	0.00	SI	ACTIVIDAD C2A5	REALIZACIÓN DE FESTEJOS CULTURALES Y SOCIALES FUNDACIÓN DIA DEL MAESTRO Y FIESTAS PATRIAS	Festejos realizados en el año actual.	A FESTEJOS REALIZADOS EN EL AÑO ACTUAL - B FESTEJOS REALIZADOS EN EL AÑO ANTERIOR	3.00	3.00	66.67	2	3.00	FESTEJOS		
E	E020	XXI Dirección de Educación y Fomento Cívico / CIUDADANÍA OBTIENE APOYOS Y SERVICIOS EDUCATIVOS	1.3.21. Dirección de Educación y Fomento Cívico / CIUDAD	31111-2201 - XXI. Dirección de Educación y Fomento Cívico / CIUDADANÍA OBTIENE APOYOS Y SERVICIOS EDUCATIVOS	0.00	0.00	0.00	0.00	0.00	SI	ACTIVIDAD C2A6	IDENTIFICACIÓN DE ESCUELAS BENEFICIARIAS CON EL PROGRAMA "VISITA MI ESCUELA"	Escuelas beneficiadas en el año actual	A VISITAS REALIZADAS A LAS ESCUELAS EN EL AÑO ACTUAL - B VISITAS REALIZADAS A LAS ESCUELAS EN EL AÑO ANTERIOR	20.00	20.00	150.00	30	20.00	VISITAS		
E	E020	XXI Dirección de Educación y Fomento Cívico / CIUDADANÍA OBTIENE APOYOS Y SERVICIOS EDUCATIVOS	1.3.21. Dirección de Educación y Fomento Cívico / CIUDAD	31111-2201 - XXI. Dirección de Educación y Fomento Cívico / CIUDADANÍA OBTIENE APOYOS Y SERVICIOS EDUCATIVOS	0.00	0.00	0.00	0.00	0.00	SI	COMPONENTE 3	Eficiente programa de bibliotecas y centros implementado	CANTIDAD DE USUARIOS QUE ACUDEN A RECIBIR LOS SERVICIOS OFRECIDOS EN BIBLIOTECAS Y CENTROS CCA Y CASA	A USUARIOS REGISTRADOS EN BIBLIOTECAS Y CENTROS EN EL AÑO ACTUAL - B USUARIOS REGISTRADOS EN BIBLIOTECAS Y CENTROS EN EL AÑO ANTERIOR	29,020.00	29,020.00	140.97	40909	29,020.00	USUARIOS		
E	E020	XXI Dirección de Educación y Fomento Cívico / CIUDADANÍA OBTIENE APOYOS Y SERVICIOS EDUCATIVOS	1.3.21. Dirección de Educación y Fomento Cívico / CIUDAD	31111-2201 - XXI. Dirección de Educación y Fomento Cívico / CIUDADANÍA OBTIENE APOYOS Y SERVICIOS EDUCATIVOS	0.00	0.00	0.00	0.00	0.00	SI	ACTIVIDAD C3A1	INCREMENTACIÓN DE USUARIOS EN CENTROS CCA, CASA Y BIBLIOTECAS	Usuarios que acuden a los Centros y Bibliotecas en el año actual	A CANTIDAD DE USUARIOS EN EL AÑO ACTUAL - B CANTIDAD DE USUARIOS EN EL AÑO ANTERIOR	20,000.00	20,000.00	204.42	40883	20,000.00	USUARIOS		
E	E020	XXI Dirección de Educación y Fomento Cívico / CIUDADANÍA OBTIENE APOYOS Y SERVICIOS EDUCATIVOS	1.3.21. Dirección de Educación y Fomento Cívico / CIUDAD	31111-2201 - XXI. Dirección de Educación y Fomento Cívico / CIUDADANÍA OBTIENE APOYOS Y SERVICIOS EDUCATIVOS	0.00	0.00	0.00	0.00	0.00	SI	ACTIVIDAD C3A2	SUPERVISIÓN A CENTROS CCA, CASA, Y BIBLIOTECAS	Visitas realizadas en el año actual.	A VISITAS REALIZADAS EN EL AÑO ACTUAL - B VISITAS REALIZADAS EN EL AÑO ANTERIOR	20.00	20.00	130.00	26	20	VISITAS		
E	E021	XXII Dirección de Deporte / POBLACION ACTIVA CUENTA CON SERVICIOS DEPORTIVOS	1.3.22. Dirección de Deporte / POBLACION ACTIVA CUENTA	31111-2501 - XXII. Dirección de Deporte / POBLACION ACTIVA CUENTA CON SERVICIOS DEPORTIVOS	3,763,582.23	3,833,250.27	0.00	3,444,213.09	3,444,213.09	SI	FN	ATENCIÓN PARA MEJORAR LA CALIDAD DE VIDA DE LA CIUDADANÍA A TRAVÉS DEL DEPORTE Y LA CULTURA FÍSICA CON MEJORES ÁREAS DEPORTIVAS.	PERSONAS ATENDIDAS CONFORME A LAS PERSONAS PROGRAMADAS.	A PERSONAS PROGRAMADAS - B PERSONAS ATENDIDAS	20,000.00	20,000.00	21.64	4328	20000	PERSONAS		
E	E021	XXII Dirección de Deporte / POBLACION ACTIVA CUENTA CON SERVICIOS DEPORTIVOS	1.3.22. Dirección de Deporte / POBLACION ACTIVA CUENTA	31111-2501 - XXII. Dirección de Deporte / POBLACION ACTIVA CUENTA CON SERVICIOS DEPORTIVOS	3,763,582.23	3,833,250.27	0.00	3,444,213.09	3,444,213.09	SI	PROPOSITO	MEJORAR CADA DÍA LA CALIDAD DE NUESTROS SERVICIOS CON PERSONAS CAPACITADO CON MEJORES ÁREAS DEPORTIVAS QUE NOS AYUDARÁN A FOMENTAR LA CULTURA FÍSICA Y DEPORTIVA programando capacitaciones a entrenadores	PERSONAS ATENDIDAS contra LAS PERSONAS PROGRAMADAS	A PERSONAS ATENDIDAS - B PERSONAS PROGRAMADAS	19,500.00	19,500.00	22.19	4328	19500	PERSONAS		
E	E021	XXII Dirección de Deporte / POBLACION ACTIVA CUENTA CON SERVICIOS DEPORTIVOS	1.3.22. Dirección de Deporte / POBLACION ACTIVA CUENTA	31111-2501 - XXII. Dirección de Deporte / POBLACION ACTIVA CUENTA CON SERVICIOS DEPORTIVOS	0.00	0.00	0.00	0.00	0.00	SI	COMPONENTE 1	CONVOCATORIAS ESTATALES	CONVOCATORIAS PUBLICADAS CONTRA CONVOCATORIAS ATENDIDAS	A capacitaciones programadas - B capacitaciones atendidas	1.00	1.00	0.00	0	1	capacitaciones		
E	E021	XXII Dirección de Deporte / POBLACION ACTIVA CUENTA CON SERVICIOS DEPORTIVOS	1.3.22. Dirección de Deporte / POBLACION ACTIVA CUENTA	31111-2501 - XXII. Dirección de Deporte / POBLACION ACTIVA CUENTA CON SERVICIOS DEPORTIVOS	0.00	0.00	0.00	0.00	0.00	SI	ACTIVIDAD C1A1	ORGANIZACIÓN DE CAPACITACIONES PROGRAMADAS.	CONVOCATORIAS PUBLICADAS CONTRA CONVOCATORIAS ATENDIDAS	A capacitaciones programadas - B capacitaciones atendidas	1.00	1.00	0.00	0	1	capacitaciones		
E	E021	XXII Dirección de Deporte / POBLACION ACTIVA CUENTA CON SERVICIOS DEPORTIVOS	1.3.22. Dirección de Deporte / POBLACION ACTIVA CUENTA	31111-2501 - XXII. Dirección de Deporte / POBLACION ACTIVA CUENTA CON SERVICIOS DEPORTIVOS	0.00	0.00	0.00	0.00	0.00	SI	COMPONENTE 2	IMPLEMENTADO programa DE CULTURA FÍSICA	SE REQUIERE CONOCER CUÁNTAS PERSONAS SE REGISTRAN EN LAS ACTIVIDADES DEPORTIVAS	A PERSONAS PROGRAMADAS - B PERSONAS ATENDIDAS	2,100.00	2,100.00	100.00	2100	2,100.00	personas		
E	E021	XXII Dirección de Deporte / POBLACION ACTIVA CUENTA CON SERVICIOS DEPORTIVOS	1.3.22. Dirección de Deporte / POBLACION ACTIVA CUENTA	31111-2501 - XXII. Dirección de Deporte / POBLACION ACTIVA CUENTA CON SERVICIOS DEPORTIVOS	0.00	0.00	0.00	0.00	0.00	SI	ACTIVIDAD C2A1	INICIACIÓN del PROGRAMA PARA FOMENTAR LA ACTIVIDAD FÍSICA Y LÚDICAS	PERSONAS PROGRAMADAS PARA SU ATENCIÓN CONTRA PERSONAS ATENDIDAS	A PERSONAS PROGRAMADAS - B PERSONAS ATENDIDAS	4,200.00	4,200.00	100.00	4200	4,200.00	personas		
E	E021	XXII Dirección de Deporte / POBLACION ACTIVA CUENTA CON SERVICIOS DEPORTIVOS	1.3.22. Dirección de Deporte / POBLACION ACTIVA CUENTA	31111-2501 - XXII. Dirección de Deporte / POBLACION ACTIVA CUENTA CON SERVICIOS DEPORTIVOS	0.00	0.00	0.00	0.00	0.00	SI	ACTIVIDAD C2A2	ATENCIÓN A CONVOCATORIAS EN LOS PROGRAMAS ESTATALES	CONVOCATORIAS PROGRAMADAS EN EL AÑO ANTERIOR CONTRA CONVOCATORIAS ATENDIDAS	A convocatorias programadas - B convocatorias atendidas	7.00	7.00	100.00	7	7.00	convocatorias		
E	E021	XXII Dirección de Deporte / POBLACION ACTIVA CUENTA CON SERVICIOS DEPORTIVOS	1.3.22. Dirección de Deporte / POBLACION ACTIVA CUENTA	31111-2501 - XXII. Dirección de Deporte / POBLACION ACTIVA CUENTA CON SERVICIOS DEPORTIVOS	0.00	0.00	0.00	0.00	0.00	SI	COMPONENTE 3	beneficiando con el PROGRAMA MEJORANDO EQUIPANDO Y NUEVA INFRAESTRUCTURA DEPORTIVA.	SE REQUIERE CONOCER CUÁNTOS USUARIOS UTILIZAN LAS UNIDADES DEPORTIVAS	A PERSONAS PROGRAMADAS - B PERSONAS ATENDIDAS	11,000.00	11,000.00	238.64	25150	11,000.00	PERSONAS		
E	E021	XXII Dirección de Deporte / POBLACION ACTIVA CUENTA CON SERVICIOS DEPORTIVOS	1.3.22. Dirección de Deporte / POBLACION ACTIVA CUENTA	31111-2501 - XXII. Dirección de Deporte / POBLACION ACTIVA CUENTA CON SERVICIOS DEPORTIVOS	0.00	0.00	0.00	0.00	0.00	SI	ACTIVIDAD C3A1	REPARACIÓN y mantenimiento EN ÁREAS DEPORTIVAS	MANTENIMIENTO Y EQUIPAMIENTO EN ÁREAS DEPORTIVAS MUNICIPALES	A ACCIONES PROGRAMADAS - B PERSONAS ATENDIDAS	70.00	70.00	154.29	108	70.00	ACCIONES		
E	E021	XXII Dirección de Deporte / POBLACION ACTIVA CUENTA CON SERVICIOS DEPORTIVOS	1.3.22. Dirección de Deporte / POBLACION ACTIVA CUENTA	31111-2501 - XXII. Dirección de Deporte / POBLACION ACTIVA CUENTA CON SERVICIOS DEPORTIVOS	0.00	0.00	0.00	0.00	0.00	SI	COMPONENTE 4	IMPLEMENTANDO PROGRAMAS PARA FOMENTAR EL TRABAJO EN COORDINACIÓN CON LAS LIGAS Y ESCUELAS DEPORTIVAS	PERSONAS PROGRAMADAS CONTRA PERSONAS ATENDIDAS	A PERSONAS PROGRAMADAS - B PERSONAS ATENDIDAS	3,500.00	3,500.00	100.00	3500	3500	personas		
E	E021	XXII Dirección de Deporte / POBLACION ACTIVA CUENTA CON SERVICIOS DEPORTIVOS	1.3.22. Dirección de Deporte / POBLACION ACTIVA CUENTA	31111-2501 - XXII. Dirección de Deporte / POBLACION ACTIVA CUENTA CON SERVICIOS DEPORTIVOS	0.00	0.00	0.00	0.00	0.00	SI	ACTIVIDAD C4A1	INICIACIÓN de escuelas deportivas en diferentes disciplinas	PROGRAMA DE ENTRENAMIENTOS DEPORTIVOS PARA MEJORAR LA CALIDAD DEPORTIVA	A PERSONAS PROGRAMADAS - B PERSONAS ATENDIDAS	250.00	250.00	100.00	250	250.00	personas		
E	E021	XXII Dirección de Deporte / POBLACION ACTIVA CUENTA CON SERVICIOS DEPORTIVOS	1.3.22. Dirección de Deporte / POBLACION ACTIVA CUENTA	31111-2501 - XXII. Dirección de Deporte / POBLACION ACTIVA CUENTA CON SERVICIOS DEPORTIVOS	0.00	0.00	0.00	0.00	0.00	SI	ACTIVIDAD C4A2	COORDINACIÓN CON LIGAS DEPORTIVAS Y GRUPOS ORGANIZADOS	PERSONAS ATENDIDAS EL AÑO ANTERIOR SOBRE LAS PERSONAS ATENDIDAS EN EL AÑO ACTUAL	A PERSONAS PROGRAMADAS - B PERSONAS ATENDIDAS	1,500.00	1,500.00	100.00	1500	1,500.00	personas		

**MUNICIPIO DE SAN FELIPE, GTO.
INDICADORES DE RESULTADOS
DEL 01 DE ENERO AL 31 DE DICIEMBRE DE 2024**

PROGRAMA O PROYECTO DE INVERSIÓN				Presupuesto del programa presupuestario						MR				Indicadores				Resultado del indicador				
Clasificación Programática de acuerdo al COMAC	Clave del Programa presupuestario	Nombre del programa presupuestario	Clasificación funcional del programa al que corresponde el programa presupuestario	En el punto al que corresponde el programa presupuestario	En la dependencia o entidad que lo ejecuta	Aprobado	Modificado	Devengado	Ejercido	Pagado	Cuenta con MR (SINQ)	Nivel de la MR del programa	Descripción del resumen narrativo (FN, Propósito, componentes y actividades)	Nombre del Indicador	Descripción de variables de la fórmula	Meta del indicador Programada	Meta del indicador Modificada	Meta del indicador alcanzada	Valor del numerador de la fórmula	Valor del denominador de la fórmula	Unidad de medida de las variables del indicador	
1	2	3	4	5	6	7	8	9	10	11	12	13	14	15	16	17	18	19	20	21	22	23
E	E0022	XXIII. Dirección de Salud / HAB CUENTAN SALUD PUBLICA Y SERVICIOS VIDA SANA	1.3.23H. Dirección de Salud PUBLICA	31111-4301 - XXIII. Dirección de Salud / HAB CUENTAN SALUD PUBLICA Y SERVICIOS VIDA SANA		1,494,605.49	1,508,605.49	0.00	1,268,656.41	1,268,656.41	SI	FN	Consolidar una política dirigida a atender los problemas de salud tomando en cuenta sus dimensiones socioeconómicas, incluyendo una estrategia integral de prevención de enfermedades	Tasa de variación de cohesión social	A: TOTAL DE POBLACION CON PACIFICACIONES AGUDAS POR SECTOR - B:TOTAL DE DIAGNOSTICOS Y TRATAMIENTOS A LA POBLACION CON PACIFICACIONES AGUDAS	0.00	0.00	0.00	0	0	POBLACION	
E	E0022	XXIII. Dirección de Salud / HAB CUENTAN SALUD PUBLICA Y SERVICIOS VIDA SANA	1.3.23H. Dirección de Salud PUBLICA	31111-4301 - XXIII. Dirección de Salud / HAB CUENTAN SALUD PUBLICA Y SERVICIOS VIDA SANA		1,494,605.49	1,508,605.49	0.00	1,268,656.41	1,268,656.41	SI	PROPOSITO	La cobertura de los servicios básicos de salud, abastecimiento de agua, redes de drenaje y riesgos sanitarios son carencias que se tienen en la población de San Felipe.	Tasa de variación de la población atendida	A: TOTAL DE POBLACION SIN ACCESO A LOS SERVICIOS PUBLICOS, SANIDAD Y COMUNICACION - B: TOTAL DE POBLACION CANALIZADA A LOS SERVICIOS BÁSICOS DE SALUD, DRENAJE Y SANITA	0.00	0.00	0.00	0	0	POBLACION	
E	E0022	XXIII. Dirección de Salud / HAB CUENTAN SALUD PUBLICA Y SERVICIOS VIDA SANA	1.3.23H. Dirección de Salud PUBLICA	31111-4301 - XXIII. Dirección de Salud / HAB CUENTAN SALUD PUBLICA Y SERVICIOS VIDA SANA		0.00	0.00	0.00	0.00	0.00	SI	COMPONENTE 1	Aplicado seguimiento a estrategias conjuntas con el programa plane yout para la promoción y prevención de adicciones.	Tasa de variación de la población atendida	A: cantidad de talleres - B: cantidad de población atendida	2,703.00	2,703.00	166.19	4515	2703	POBLACION	
E	E0022	XXIII. Dirección de Salud / HAB CUENTAN SALUD PUBLICA Y SERVICIOS VIDA SANA	1.3.23H. Dirección de Salud PUBLICA	31111-4301 - XXIII. Dirección de Salud / HAB CUENTAN SALUD PUBLICA Y SERVICIOS VIDA SANA		0.00	0.00	0.00	0.00	0.00	SI	ACTIVIDAD C1A1	COORDINACIÓN PARA LA IMPLEMENTACIÓN DE LA estrategia Planeo Youth	TASA DE VARIACION DE POBLACION ATENDIDA	A: CANTIDAD DE TALLERES - B: CANTIDAD DE POBLACION ATENDIDA	2,703.00	2,703.00	172.59	4665	2703	POBLACION	
E	E0022	XXIII. Dirección de Salud / HAB CUENTAN SALUD PUBLICA Y SERVICIOS VIDA SANA	1.3.23H. Dirección de Salud PUBLICA	31111-4301 - XXIII. Dirección de Salud / HAB CUENTAN SALUD PUBLICA Y SERVICIOS VIDA SANA		0.00	0.00	0.00	0.00	0.00	SI	COMPONENTE 2	Gestionado y coordinado los procesos y actividades que garantizan el Acceso a los Servicios de salud.	tasa de variación de población atendida	A: servicios gestionados - B: POBLACION BENEFICARIA	3,060.00	3,060.00	986.18	30177	3060	SERVICIOS	
E	E0022	XXIII. Dirección de Salud / HAB CUENTAN SALUD PUBLICA Y SERVICIOS VIDA SANA	1.3.23H. Dirección de Salud PUBLICA	31111-4301 - XXIII. Dirección de Salud / HAB CUENTAN SALUD PUBLICA Y SERVICIOS VIDA SANA		0.00	0.00	0.00	0.00	0.00	SI	ACTIVIDAD C2A1	Gestión para: canalizaciones médicas, tratamientos médicos, MEDICAMENTOS, cirugía y DIAGNOSTICOS PARA ESTE FN	tasa de variación de población CANALIZADA	A: total de apoyos canalizados - B: total de familias beneficiadas	250.00	250.00	48.40	121	250	POBLACION	
E	E0022	XXIII. Dirección de Salud / HAB CUENTAN SALUD PUBLICA Y SERVICIOS VIDA SANA	1.3.23H. Dirección de Salud PUBLICA	31111-4301 - XXIII. Dirección de Salud / HAB CUENTAN SALUD PUBLICA Y SERVICIOS VIDA SANA		0.00	0.00	0.00	0.00	0.00	SI	ACTIVIDAD C2A2	Gestión y coordinación con la SSS Y CON INSTANCIAS FEDERALES para coadyuvar en campañas de vacunación, así como acciones generales que ayudan a prevenir enfermedades y padecimientos en la población	POBLACION ATENDIDA	A: TOTAL DE ACCIONES - B: TOTAL DE DOSES APLICADAS	650.00	650.00	4,481.54	29191	650	dosis	
E	E0022	XXIII. Dirección de Salud / HAB CUENTAN SALUD PUBLICA Y SERVICIOS VIDA SANA	1.3.23H. Dirección de Salud PUBLICA	31111-4301 - XXIII. Dirección de Salud / HAB CUENTAN SALUD PUBLICA Y SERVICIOS VIDA SANA		0.00	0.00	0.00	0.00	0.00	SI	ACTIVIDAD C2A3	Gestión y coordinación con la SSS Y CON AGRUPACIONES SOCIALES para coadyuvar en campañas de ESTERILIZACIÓN CANINA Y FELINA	POBLACION CANINA Y FELINA ATENDIDA	A: TOTAL DE CAMPAÑAS REALIZADAS - B: TOTAL DE ESTERILIZACIONES REALIZADAS	1,130.00	1,130.00	66.46	1482	1130	esterilizaciones	
E	E0022	XXIII. Dirección de Salud / HAB CUENTAN SALUD PUBLICA Y SERVICIOS VIDA SANA	1.3.23H. Dirección de Salud PUBLICA	31111-4301 - XXIII. Dirección de Salud / HAB CUENTAN SALUD PUBLICA Y SERVICIOS VIDA SANA		0.00	0.00	0.00	0.00	0.00	SI	ACTIVIDAD C2A4	Traslados médicos de pacientes vulnerables	POBLACION VARIABLE ATENDIDA CON TRASLADOS	A: TOTAL DE RECURSO PRESUPUESTADO - B: TOTAL DE FAMILIAS BENEFICARIA	830.00	830.00	73.25	608	830	personas	
E	E0022	XXIII. Dirección de Salud / HAB CUENTAN SALUD PUBLICA Y SERVICIOS VIDA SANA	1.3.23H. Dirección de Salud PUBLICA	31111-4301 - XXIII. Dirección de Salud / HAB CUENTAN SALUD PUBLICA Y SERVICIOS VIDA SANA		0.00	0.00	0.00	0.00	0.00	SI	ACTIVIDAD C2A5	GESTION Y COORDINACIÓN PARA LA IMPLEMENTACIÓN DE Feras de Salud	total de población variable atendida	A: total de ferias realizadas - B: total de población beneficiada	200.00	200.00	0.00	400	200	FERIAS	
E	E0022	XXIII. Dirección de Salud / HAB CUENTAN SALUD PUBLICA Y SERVICIOS VIDA SANA	1.3.23H. Dirección de Salud PUBLICA	31111-4301 - XXIII. Dirección de Salud / HAB CUENTAN SALUD PUBLICA Y SERVICIOS VIDA SANA		0.00	0.00	0.00	0.00	0.00	SI	COMPONENTE 3	GESTIONADO el Acceso a Servicios Públicos: de Agua Potable de calidad y Saneamiento de Agua OPTIMA, de la población carente	TASA DE VARIACION DE POBLACION ATENDIDA	A: total de gestiones ejecutadas - B: total de población beneficiada	3,140.00	3,140.00	67.36	2115	3140	población	
E	E0022	XXIII. Dirección de Salud / HAB CUENTAN SALUD PUBLICA Y SERVICIOS VIDA SANA	1.3.23H. Dirección de Salud PUBLICA	31111-4301 - XXIII. Dirección de Salud / HAB CUENTAN SALUD PUBLICA Y SERVICIOS VIDA SANA		0.00	0.00	0.00	0.00	0.00	SI	ACTIVIDAD C3A1	Gestión para ampliar el acceso al Agua potable de la población que no cuenta con el servicio o requiere rehabilitación de infraestructura en el sistema, pozos, tanques.	Tasa de variación de población beneficiada	A: total de obras gestionadas - B: TOTAL DE POBLACION BENEFICARIA	1,740.00	1,740.00	62.01	1079	1740	población	
E	E0022	XXIII. Dirección de Salud / HAB CUENTAN SALUD PUBLICA Y SERVICIOS VIDA SANA	1.3.23H. Dirección de Salud PUBLICA	31111-4301 - XXIII. Dirección de Salud / HAB CUENTAN SALUD PUBLICA Y SERVICIOS VIDA SANA		0.00	0.00	0.00	0.00	0.00	SI	ACTIVIDAD C3A2	Acceso a Servicios Públicos: de Agua Potable de calidad y Saneamiento de Agua OPTIMA, de la población carente	TASA DE VARIACION DE POBLACION BENEFICADA	A: total de PROYECTOS gestionados - B: TOTAL DE POBLACION BENEFICADA	900.00	900.00	115.11	1036	900	ACCIONES GESTIONADAS	
E	E0022	XXIII. Dirección de Salud / HAB CUENTAN SALUD PUBLICA Y SERVICIOS VIDA SANA	1.3.23H. Dirección de Salud PUBLICA	31111-4301 - XXIII. Dirección de Salud / HAB CUENTAN SALUD PUBLICA Y SERVICIOS VIDA SANA		0.00	0.00	0.00	0.00	0.00	SI	ACTIVIDAD C3A3	CONTRATACIÓN DE los estudios de calidad de agua de los sistemas de agua potable CONFORME A LAS NORMAS SANITARIAS	Tasa de variación de población beneficiada	A: total de recurso asignado y comprometido - B: TOTAL DE FAMILIAS BENEFICARIAS	500.00	500.00	0.00	500	500.00	población	
E	E0023	XXIV. Unidad de Asuntos Jurídicos / MPO POSEE ESTRUCTURA EFIZ Y EFETE OPERACION GOB	1.3.24V. Unidad de Asuntos Jurídicos / MPO POSEE ESTRUCTURA EFIZ Y EFETE OPERACION GOB	31111-1101 - XXIV. Unidad de Asuntos Jurídicos / MPO POSEE ESTRUCTURA EFIZ Y EFETE OPERACION GOB		8,711,858.77	14,359,957.92	0.00	9,206,407.72	9,206,407.72	SI	FN	CONTRIBUIR AL DESARROLLO DE UNA ADMINISTRACIÓN PÚBLICA EFICIENTE, MEDIANTE LA CORRECTA DEFENSA LEGAL, SALVAGUARDANDO LOS INTERESES PÚBLICOS DEL MUNICIPIO	TOTAL DE DEMANDAS GANADAS RESPECTO DE LAS VIGENTES	A: SENTENCIAS FAVORABLES RECIBIDAS - B: SENTENCIAS FAVORABLES PROYECTADAS	10.00	10.00	60.00	6	10	SENTENCIAS EMITIDAS A FAVOR DEL MUNICIPIO	
E	E0023	XXIV. Unidad de Asuntos Jurídicos / MPO POSEE ESTRUCTURA EFIZ Y EFETE OPERACION GOB	1.3.24V. Unidad de Asuntos Jurídicos / MPO POSEE ESTRUCTURA EFIZ Y EFETE OPERACION GOB	31111-1101 - XXIV. Unidad de Asuntos Jurídicos / MPO POSEE ESTRUCTURA EFIZ Y EFETE OPERACION GOB		8,711,858.77	14,359,957.92	0.00	9,206,407.72	9,206,407.72	SI	PROPOSITO	EL GOBIERNO MUNICIPAL INCREMENTA LAS ESTRATEGIAS JURIDICAS PARA UNA CORRECTA DEFENSA LEGAL.	MESAS DE TRABAJO INTERNAS LLEVADAS A CABO EN EL AÑO	A: NUMERO DE MESAS DE TRABAJO LLEVADAS A CABO - B: NUMERO DE MESAS DE TRABAJO ESPERADAS	3.00	3.00	100.00	3	3	MESAS DE TRABAJO	
E	E0023	XXIV. Unidad de Asuntos Jurídicos / MPO POSEE ESTRUCTURA EFIZ Y EFETE OPERACION GOB	1.3.24V. Unidad de Asuntos Jurídicos / MPO POSEE ESTRUCTURA EFIZ Y EFETE OPERACION GOB	31111-1101 - XXIV. Unidad de Asuntos Jurídicos / MPO POSEE ESTRUCTURA EFIZ Y EFETE OPERACION GOB		0.00	0.00	0.00	0.00	0.00	SI	COMPONENTE 1	ESCRITURACION DE BIENES INMUEBLES A FAVOR DEL MUNICIPIO, PROCOLIZADA.	NUMERO DE ESCRITURAS OBTENIDAS RESPECTO DE LAS APROBADAS POR EL AYUNTAMIENTO	A: NUMERO DE ESCRITURAS OBTENIDAS - B: NUMERO DE ESCRITURAS PROYECTADAS	5.00	5.00	20.00	2	5	ESCRITURAS	
E	E0023	XXIV. Unidad de Asuntos Jurídicos / MPO POSEE ESTRUCTURA EFIZ Y EFETE OPERACION GOB	1.3.24V. Unidad de Asuntos Jurídicos / MPO POSEE ESTRUCTURA EFIZ Y EFETE OPERACION GOB	31111-1101 - XXIV. Unidad de Asuntos Jurídicos / MPO POSEE ESTRUCTURA EFIZ Y EFETE OPERACION GOB		0.00	0.00	0.00	0.00	0.00	SI	ACTIVIDAD C1A1	DONACIONES Y USUFRUCTOS DE BIENES INMUEBLES A FAVOR DEL MUNICIPIO	NUMERO DE INSTRUMENTOS NOTARIADOS RESPECTO DE LOS TRAMITADOS	A: NUMERO DE DOCUMENTOS NOTARIADOS - B: NUMERO DE INSTRUMENTOS PROYECTADOS PARA PROTOCOLIZAR	5.00	5.00	40.00	2	5	INSTRUMENTO S NOTARIADOS	
E	E0023	XXIV. Unidad de Asuntos Jurídicos / MPO POSEE ESTRUCTURA EFIZ Y EFETE OPERACION GOB	1.3.24V. Unidad de Asuntos Jurídicos / MPO POSEE ESTRUCTURA EFIZ Y EFETE OPERACION GOB	31111-1101 - XXIV. Unidad de Asuntos Jurídicos / MPO POSEE ESTRUCTURA EFIZ Y EFETE OPERACION GOB		0.00	0.00	0.00	0.00	0.00	SI	ACTIVIDAD C1A2	COORDINACION DE MESAS DE TRABAJO ENTRE DEPENDENCIAS PARA LA CORRECTA EJECUCION DE OBRA PUBLICA.	NUMERO DE MESAS DE TRABAJO LLEVADAS A CABO EN EL AÑO	A: NUMERO DE MESAS DE TRABAJO LLEVADAS A CABO - B: NUMERO DE TRABAJO PROYECTADAS	4.00	4.00	75.00	3	4	MESAS DE TRABAJO	
E	E0023	XXIV. Unidad de Asuntos Jurídicos / MPO POSEE ESTRUCTURA EFIZ Y EFETE OPERACION GOB	1.3.24V. Unidad de Asuntos Jurídicos / MPO POSEE ESTRUCTURA EFIZ Y EFETE OPERACION GOB	31111-1101 - XXIV. Unidad de Asuntos Jurídicos / MPO POSEE ESTRUCTURA EFIZ Y EFETE OPERACION GOB		0.00	0.00	0.00	0.00	0.00	SI	COMPONENTE 2	PROCESOS LEGALES Y ADMINISTRATIVOS, ATENDIDOS	TOTAL DE PROCESOS ATENDIDOS RESPECTO DE LOS RECIBIDOS	A: NUMERO DE PROCESOS LEGALES Y ADMINS ATENDIDOS - B: PROCESOS LEGALES Y ADMINS NOTIFICADOS	110.00	110.00	77.27	301	110	PROCESOS LEGALES Y ADMINS ATENDIDOS	
E	E0023	XXIV. Unidad de Asuntos Jurídicos / MPO POSEE ESTRUCTURA EFIZ Y EFETE OPERACION GOB	1.3.24V. Unidad de Asuntos Jurídicos / MPO POSEE ESTRUCTURA EFIZ Y EFETE OPERACION GOB	31111-1101 - XXIV. Unidad de Asuntos Jurídicos / MPO POSEE ESTRUCTURA EFIZ Y EFETE OPERACION GOB		0.00	0.00	0.00	0.00	0.00	SI	ACTIVIDAD C2A1	PRESENTACION DE CARPETAS DE INVESTIGACION Y ACTAS DE ATENCION	TOTAL DE CARPETAS DE INVESTIGACION Y ACTAS DE ATENCION PRESENTADAS RESPECTO DE LAS SOLICITADAS	A: NUMERO DE CARPETAS DE INVESTIGACION Y ACTAS DE ATENCION PRESENTADAS - B: CARPETAS DE INVESTIGACION Y ACTAS DE ATENCION SOLICITADAS	15.00	15.00	106.67	16	15	CARPETAS DE INVESTIGACION N Y ACTAS DE ATENCION	
E	E0023	XXIV. Unidad de Asuntos Jurídicos / MPO POSEE ESTRUCTURA EFIZ Y EFETE OPERACION GOB	1.3.24V. Unidad de Asuntos Jurídicos / MPO POSEE ESTRUCTURA EFIZ Y EFETE OPERACION GOB	31111-1101 - XXIV. Unidad de Asuntos Jurídicos / MPO POSEE ESTRUCTURA EFIZ Y EFETE OPERACION GOB		0.00	0.00	0.00	0.00	0.00	SI	ACTIVIDAD C2A2	CONTESTACION A JUICIOS DE JURISDICCION VOLUNTARIA Y PROCESOS CIVILES	TOTAL DE DILIGENCIAS Y JUICIOS CIVILES ATENDIDOS RESPECTO DE LOS NOTIFICADOS	A: NUMERO DE PROCESOS DE DILIGENCIAS Y JUICIOS ATENDIDOS - B: PROCESOS DE DILIGENCIAS Y JUICIOS CIVILES ATENDIDOS	80.00	80.00	90.00	72	80	PROCESOS DE DILIGENCIAS Y JUICIOS CIVILES	
E	E0023	XXIV. Unidad de Asuntos Jurídicos / MPO POSEE ESTRUCTURA EFIZ Y EFETE OPERACION GOB	1.3.24V. Unidad de Asuntos Jurídicos / MPO POSEE ESTRUCTURA EFIZ Y EFETE OPERACION GOB	31111-1101 - XXIV. Unidad de Asuntos Jurídicos / MPO POSEE ESTRUCTURA EFIZ Y EFETE OPERACION GOB		0.00	0.00	0.00	0.00	0.00	SI	ACTIVIDAD C2A3	CONTESTACION Y SEGUIMIENTO A JUICIOS DE AMPARO	TOTAL DE JUICIOS DE AMPARO ATENDIDOS RESPECTO DE LOS VIGENTES	A: NUMERO DE JUICIOS DE AMPARO ATENDIDOS - B: NUMERO DE JUICIOS DE AMPARO RECIBIDOS	10.00	10.00	70.00	7	10	JUICIOS DE AMPARO ATENDIDOS	
E	E0023	XXIV. Unidad de Asuntos Jurídicos / MPO POSEE ESTRUCTURA EFIZ Y EFETE OPERACION GOB	1.3.24V. Unidad de Asuntos Jurídicos / MPO POSEE ESTRUCTURA EFIZ Y EFETE OPERACION GOB	31111-1101 - XXIV. Unidad de Asuntos Jurídicos / MPO POSEE ESTRUCTURA EFIZ Y EFETE OPERACION GOB		0.00	0.00	0.00	0.00	0.00	SI	ACTIVIDAD C2A4	CONTESTACION Y SEGUIMIENTO A PROCESOS DE LIBERTAD CONDICIONADA	TOTAL DE PROCESOS DE LIBERTAD CONDICIONADA ATENDIDOS RESPECTO DE LOS VIGENTES	A: NUMERO DE PROCESOS DE LIBERTAD CONDICIONADA ATENDIDOS - B: NUMERO DE PROCESOS DE LIBERTAD CONDICIONADA RECIBIDOS	8.00	8.00	50.00	4	8	PROCESOS DE LIBERTAD CONDICIONADA	
E	E0023	XXIV. Unidad de Asuntos Jurídicos / MPO POSEE ESTRUCTURA EFIZ Y EFETE OPERACION GOB	1.3.24V. Unidad de Asuntos Jurídicos / MPO POSEE ESTRUCTURA EFIZ Y EFETE OPERACION GOB	31111-1101 - XXIV. Unidad de Asuntos Jurídicos / MPO POSEE ESTRUCTURA EFIZ Y EFETE OPERACION GOB		0.00	0.00	0.00	0.00	0.00	SI	ACTIVIDAD C2A5	CONTESTACION Y SEGUIMIENTO A DEMANDAS LABORALES Y ADMINISTRATIVAS	TOTAL DE DEMANDAS CONCLUIDAS RESPECTO DE LAS VIGENTES	A: TOTAL DE DEMANDAS LABORALES ATENDIDAS - B: DEMANDAS LABORALES Y ADMINS RECIBIDAS	10.00	10.00	80.00	8	10	DEMANDAS LABORALES Y ADMINS	

MUNICIPIO DE SAN FELIPE, GTO.
INDICADORES DE RESULTADOS
DEL 01 DE ENERO AL 31 DE DICIEMBRE DE 2024

PROGRAMA O PROYECTO DE INVERSIÓN					Presupuesto del programa presupuestario					MR			Indicadores				Resultado del indicador					
Clasificación Programática de acuerdo al COMAC	Clave del Programa presupuestario	Nombre del programa presupuestario	Clasificación funcional del programa al que corresponde el programa presupuestario	Nombre de la dependencia o entidad que lo ejecuta	Aprobado	Modificado	Devengado	Ejercido	Pagado	Cuenta con MR (SINQ)	Nivel de la MR del programa	Descripción del resumen narrativo (FN, Propósito, componentes y actividades)	Nombre del Indicador	Descripción de variables de la fórmula	Meta del indicador Programada	Meta del indicador Modificada	Meta del indicador alcanzada	Valor del numerador de la fórmula	Valor del denominador de la fórmula	Unidad de medida de las variables del indicador		
1	2	3	4	5	6	7	8	9	10	11	12	13	14	15	16	17	18	19	20	21	22	23
E	E0023	XXIV. Unidad de Asuntos Jurídicos / MPO POSEE ESTRUCTURA EFIZ Y EFETE OPERACION GOB	1.3.24V. Unidad de Asuntos Jurídicos / MPO POSEE ESTRUCTURA EFIZ Y EFETE OPERACION GOB	31111-1101 - XXIV. Unidad de Asuntos Jurídicos / MPO POSEE ESTRUCTURA EFIZ Y EFETE OPERACION GOB	0.00	0.00	0.00	0.00	0.00	0.00	SI	ACTIVIDAD C2A6	EJECUCIÓN DE LOS PROCEDIMIENTOS ADMINISTRATIVOS	TOTAL DE PROCEDIMIENTOS ADMINISTRATIVOS SUSCRITOS POR EL MUNICIPIO RESPECTO DE LOS SOLICITADOS EN EL AÑO	APROXIMACIONES DE SOLICITOS	2.00	2.00	200.00	4	2	PROCEDIMIENTOS ADMNVS	
E	E0023	XXIV. Unidad de Asuntos Jurídicos / MPO POSEE ESTRUCTURA EFIZ Y EFETE OPERACION GOB	1.3.24V. Unidad de Asuntos Jurídicos / MPO POSEE ESTRUCTURA EFIZ Y EFETE OPERACION GOB	31111-1101 - XXIV. Unidad de Asuntos Jurídicos / MPO POSEE ESTRUCTURA EFIZ Y EFETE OPERACION GOB	0.00	0.00	0.00	0.00	0.00	0.00	SI	ACTIVIDAD C2A7	ATENCIÓN A TRÁMITES DE CONAGUA SECRETARÍA DE SALUD DEL ESTADO	Y TOTAL DE OFICIOS CANALIZADOS RESPECTO DE LAS NOTIFICACIONES REALIZADAS POR CONAGUA Y LA SECRETARÍA DE SALUD	DE NOTIFICACIONES REALIZADAS POR CONAGUA Y LA SECRETARÍA DE SALUD	60.00	60.00	315.00	189	60	NOTIFICACIONES DE OBSERVACIONES	
E	E0023	XXIV. Unidad de Asuntos Jurídicos / MPO POSEE ESTRUCTURA EFIZ Y EFETE OPERACION GOB	1.3.24V. Unidad de Asuntos Jurídicos / MPO POSEE ESTRUCTURA EFIZ Y EFETE OPERACION GOB	31111-1101 - XXIV. Unidad de Asuntos Jurídicos / MPO POSEE ESTRUCTURA EFIZ Y EFETE OPERACION GOB	0.00	0.00	0.00	0.00	0.00	0.00	SI	COMPONENTE 3	FUNCION ADMINISTRATIVA, ELABORADA	TOTAL DE ASESORÍAS LEGALES, BRINDADAS A LAS DEPENDENCIAS VIA OFICIO RESPECTO DE LAS SOLICITADAS.	ANUMERO DE ASESORIAS PARTICULARES - NUMERO DE ASESORIAS SOLICITADAS POR DEPENDENCIAS Y PARTICULARES	150.00	150.00	46.67	155	150	ASESORIAS A DEPENDENCIAS Y PARTICULARES	
E	E0023	XXIV. Unidad de Asuntos Jurídicos / MPO POSEE ESTRUCTURA EFIZ Y EFETE OPERACION GOB	1.3.24V. Unidad de Asuntos Jurídicos / MPO POSEE ESTRUCTURA EFIZ Y EFETE OPERACION GOB	31111-1101 - XXIV. Unidad de Asuntos Jurídicos / MPO POSEE ESTRUCTURA EFIZ Y EFETE OPERACION GOB	0.00	0.00	0.00	0.00	0.00	0.00	SI	ACTIVIDAD C3A1	EMISION DE DICTAMENES DERIVADOS DE MESAS DE TRABAJO DE LAS COMISIONES DEL AYUNTAMIENTO EN LAS QUE EL SINDICO ES PARTE	TOTAL DE DICTAMENES REALIZADOS RESPECTO DE LOS SOLICITADOS	PARTICULARES REALIZADOS - NUMERO DE DICTAMENES SOLICITADOS	25.00	25.00	76.00	19	25	DICTAMENES	
E	E0023	XXIV. Unidad de Asuntos Jurídicos / MPO POSEE ESTRUCTURA EFIZ Y EFETE OPERACION GOB	1.3.24V. Unidad de Asuntos Jurídicos / MPO POSEE ESTRUCTURA EFIZ Y EFETE OPERACION GOB	31111-1101 - XXIV. Unidad de Asuntos Jurídicos / MPO POSEE ESTRUCTURA EFIZ Y EFETE OPERACION GOB	0.00	0.00	0.00	0.00	0.00	0.00	SI	ACTIVIDAD C3A2	NOTIFICACION DE DIVERSOS DOCUMENTOS	TOTAL DE NOTIFICACIONES LLEVADA A CABO RESPECTO DE LAS SOLICITADAS	ANUMERO DE NOTIFICACIONES REALIZADAS - NUMERO DE NOTIFICACION SOLICITADAS	60.00	60.00	250.00	150	60	NOTIFICACIONES	
E	E0023	XXIV. Unidad de Asuntos Jurídicos / MPO POSEE ESTRUCTURA EFIZ Y EFETE OPERACION GOB	1.3.24V. Unidad de Asuntos Jurídicos / MPO POSEE ESTRUCTURA EFIZ Y EFETE OPERACION GOB	31111-1101 - XXIV. Unidad de Asuntos Jurídicos / MPO POSEE ESTRUCTURA EFIZ Y EFETE OPERACION GOB	0.00	0.00	0.00	0.00	0.00	0.00	SI	ACTIVIDAD C3A3	ELABORACION Y REVISION DE CONTRATOS Y CONVENIOS	Y TOTAL DE REVISIÓN Y ELABORACION DE CONTRATOS Y CONVENIOS RESPECTO DE LOS SOLICITADOS	ANUMERO DE CONTRATOS Y CONVENIOS ELABORADOS Y REVISADOS - NUMERO DE CONTRATOS Y CONVENIOS SOLICITADOS PARA SU REVISIÓN O ELABORACION	800.00	800.00	79.88	639	800	ELABORACION Y REVISION DE CONTRATOS Y CONVENIOS	
E	E0023	XXIV. Unidad de Asuntos Jurídicos / MPO POSEE ESTRUCTURA EFIZ Y EFETE OPERACION GOB	1.3.24V. Unidad de Asuntos Jurídicos / MPO POSEE ESTRUCTURA EFIZ Y EFETE OPERACION GOB	31111-1101 - XXIV. Unidad de Asuntos Jurídicos / MPO POSEE ESTRUCTURA EFIZ Y EFETE OPERACION GOB	0.00	0.00	0.00	0.00	0.00	0.00	SI	ACTIVIDAD C3A4	REVISION DE LAS REGLAS DE OPERACION DIFERENTES PROGRAMAS	TOTAL DE REGLAS DE OPERACION REVISADAS RESPECTO DE LAS SOLICITADAS	AREGLAS DE OPERACION REVISADAS - NUMERO DE REVISION DE REGLAS DE OPERACION	8.00	8.00	50.00	4	8	REGLAS DE OPERACION	
E	E0023	XXIV. Unidad de Asuntos Jurídicos / MPO POSEE ESTRUCTURA EFIZ Y EFETE OPERACION GOB	1.3.24V. Unidad de Asuntos Jurídicos / MPO POSEE ESTRUCTURA EFIZ Y EFETE OPERACION GOB	31111-1101 - XXIV. Unidad de Asuntos Jurídicos / MPO POSEE ESTRUCTURA EFIZ Y EFETE OPERACION GOB	0.00	0.00	0.00	0.00	0.00	0.00	SI	ACTIVIDAD C3A5	ACTUALIZACION Y ELABORACION DE REGLAMENTACION MUNICIPAL	TOTAL DE ACTUALIZACIONES O ELABORACIONES DE REGLAMENTOS MUNICIPALES RESPECTO DE LOS SOLICITADOS.	ANUMERO DE ACTUALIZACIONES O REGLAMENTOS MUNICIPALES REALIZADOS O LINEAMIENTOS MUNICIPALES RESPECTO DE LOS SOLICITADOS	4.00	4.00	125.00	5	4	REGLAMENTO ACTUALIZADO	
E	E0024	XXV. Unidad de Protección Civil / POB CUENTA ACCIONES PREVENCIÓN Y AUXILIO	1.3.25. Unidad de Protección Civil / POB CUENTA ACCIONES PREVENCIÓN Y AUXILIO	31111-2701 - XXV. Unidad de Protección Civil / POB CUENTA ACCIONES PREVENCIÓN Y AUXILIO	9,876,128.28	12,139,550.58	0.00	11,868,380.47	11,868,380.47	0.00	SI	FN	Contribuir en la preparación de la población de San Felipe, Guanajuato a partir de los 5 años de edad, mediante acciones de prevención y protección ante el sismoterrorismo, calamidades o desastres.	La población de San Felipe Guanajuato a partir de los 5 años de edad, participa en el año actual de manera individual o colectiva en actividades que fomentan su autocuidado y autoprotección ante las emergencias, sismos, calamidades o desastres.	Aprobación total - Bepobacion preparada	6,986.00	6,986.00	8.66	605	6986	pobacion	
E	E0024	XXV. Unidad de Protección Civil / POB CUENTA ACCIONES PREVENCIÓN Y AUXILIO	1.3.25. Unidad de Protección Civil / POB CUENTA ACCIONES PREVENCIÓN Y AUXILIO	31111-2701 - XXV. Unidad de Protección Civil / POB CUENTA ACCIONES PREVENCIÓN Y AUXILIO	9,876,128.28	12,139,550.58	0.00	11,868,380.47	11,868,380.47	0.00	SI	PROPOSITO	Contribuir en la preparación de la población de San Felipe, Guanajuato a partir de los 5 años de edad, mediante acciones de prevención y protección ante el sismoterrorismo, calamidades o desastres.	Porcentaje de población a partir de los 5 años de edad que participa en el año actual de manera individual o colectiva en actividades que fomentan su autocuidado y autoprotección ante las emergencias, sismos, calamidades o desastres.	Numero de acciones PLANEAAs en el año actual - Numero de acciones ejecutadas el año actual	248.00	248.00	104.44	825	248	acciones	
E	E0024	XXV. Unidad de Protección Civil / POB CUENTA ACCIONES PREVENCIÓN Y AUXILIO	1.3.25. Unidad de Protección Civil / POB CUENTA ACCIONES PREVENCIÓN Y AUXILIO	31111-2701 - XXV. Unidad de Protección Civil / POB CUENTA ACCIONES PREVENCIÓN Y AUXILIO	0.00	0.00	0.00	0.00	0.00	0.00	SI	COMPONENTE 1	Auxilio a la población brindado	Numero de servicios atendidos	ANUMERO DE SERVICIOS ATENDIDOS EN EL AÑO ANTERIOR	3,000.00	3,000.00	93.03	2791	3,000.00	SERVICIOS	
E	E0024	XXV. Unidad de Protección Civil / POB CUENTA ACCIONES PREVENCIÓN Y AUXILIO	1.3.25. Unidad de Protección Civil / POB CUENTA ACCIONES PREVENCIÓN Y AUXILIO	31111-2701 - XXV. Unidad de Protección Civil / POB CUENTA ACCIONES PREVENCIÓN Y AUXILIO	0.00	0.00	0.00	0.00	0.00	0.00	SI	ACTIVIDAD C1A1	Atender servicios de emergencias	Numero de servicios de emergencia atendidos.	ANUMERO DE SERVICIOS DE EMERGENCIAS ATENDIDOS EN EL AÑO ANTERIOR	2,384.00	2,384.00	94.97	2264	2,384.00	SERVICIOS	
E	E0024	XXV. Unidad de Protección Civil / POB CUENTA ACCIONES PREVENCIÓN Y AUXILIO	1.3.25. Unidad de Protección Civil / POB CUENTA ACCIONES PREVENCIÓN Y AUXILIO	31111-2701 - XXV. Unidad de Protección Civil / POB CUENTA ACCIONES PREVENCIÓN Y AUXILIO	0.00	0.00	0.00	0.00	0.00	0.00	SI	ACTIVIDAD C1A2	Atender apoyos solicitados	Numero de apoyos atendidos	ANUMERO DE APOYOS PRESTADOS EN EL AÑO ANTERIOR	616.00	616.00	84.58	521	616	APOYOS	
E	E0024	XXV. Unidad de Protección Civil / POB CUENTA ACCIONES PREVENCIÓN Y AUXILIO	1.3.25. Unidad de Protección Civil / POB CUENTA ACCIONES PREVENCIÓN Y AUXILIO	31111-2701 - XXV. Unidad de Protección Civil / POB CUENTA ACCIONES PREVENCIÓN Y AUXILIO	0.00	0.00	0.00	0.00	0.00	0.00	SI	COMPONENTE 2	Programa de verificación implementado	Porcentaje de cumplimiento del programa de verificación	ANUMERO DE ACTIVIDADES REALIZADAS EN EL AÑO ANTERIOR	200.00	200.00	258.00	516	200	ACTIVIDADES	
E	E0024	XXV. Unidad de Protección Civil / POB CUENTA ACCIONES PREVENCIÓN Y AUXILIO	1.3.25. Unidad de Protección Civil / POB CUENTA ACCIONES PREVENCIÓN Y AUXILIO	31111-2701 - XXV. Unidad de Protección Civil / POB CUENTA ACCIONES PREVENCIÓN Y AUXILIO	0.00	0.00	0.00	0.00	0.00	0.00	SI	ACTIVIDAD C2A1	Promover a través de Verificaciones de medidas de seguridad interna en los inmuebles.	Numero de ordenes de inspección realizadas.	ANUMERO DE ORDENES DE INSPECCIONES REALIZADAS EN EL AÑO ANTERIOR	150.00	150.00	110.00	165	150	verificaciones	
E	E0024	XXV. Unidad de Protección Civil / POB CUENTA ACCIONES PREVENCIÓN Y AUXILIO	1.3.25. Unidad de Protección Civil / POB CUENTA ACCIONES PREVENCIÓN Y AUXILIO	31111-2701 - XXV. Unidad de Protección Civil / POB CUENTA ACCIONES PREVENCIÓN Y AUXILIO	0.00	0.00	0.00	0.00	0.00	0.00	SI	ACTIVIDAD C2A2	Promover medidas de seguridad general en puestos fijos y semifijo que utiliza gas LP	Numero de puestos fijos y semifijos inspeccionados	ANUMERO DE INSPECCIONES REALIZADAS EN EL AÑO ANTERIOR	50.00	50.00	702.00	351	50	inspecciones	
E	E0024	XXV. Unidad de Protección Civil / POB CUENTA ACCIONES PREVENCIÓN Y AUXILIO	1.3.25. Unidad de Protección Civil / POB CUENTA ACCIONES PREVENCIÓN Y AUXILIO	31111-2701 - XXV. Unidad de Protección Civil / POB CUENTA ACCIONES PREVENCIÓN Y AUXILIO	0.00	0.00	0.00	0.00	0.00	0.00	SI	COMPONENTE 3	Programa de educación en materia de protección civil implementado.	Porcentaje de cumplimiento del programa de educación.	ANUMERO DE ACTIVIDADES REALIZADAS EN EL AÑO ANTERIOR	93.00	93.00	110.75	103	93	actividades	
E	E0024	XXV. Unidad de Protección Civil / POB CUENTA ACCIONES PREVENCIÓN Y AUXILIO	1.3.25. Unidad de Protección Civil / POB CUENTA ACCIONES PREVENCIÓN Y AUXILIO	31111-2701 - XXV. Unidad de Protección Civil / POB CUENTA ACCIONES PREVENCIÓN Y AUXILIO	0.00	0.00	0.00	0.00	0.00	0.00	SI	ACTIVIDAD C3A1	Promover la Integración de Unidades Internas de Protección Civil en los inmuebles.	Numero de Unidades Internas de Protección Civil integradas.	ANUMERO DE UNIDADES INTERNAS SOLICITADAS Y PROGRAMADAS QUE SE INTEGRAN EN EL AÑO ANTERIOR	10.00	10.00	40.00	4	10	UNIDADES	
E	E0024	XXV. Unidad de Protección Civil / POB CUENTA ACCIONES PREVENCIÓN Y AUXILIO	1.3.25. Unidad de Protección Civil / POB CUENTA ACCIONES PREVENCIÓN Y AUXILIO	31111-2701 - XXV. Unidad de Protección Civil / POB CUENTA ACCIONES PREVENCIÓN Y AUXILIO	0.00	0.00	0.00	0.00	0.00	0.00	SI	ACTIVIDAD C3A2	Promover actividades de capacitación para fortalecer la cultura de protección civil	Porcentaje de actividades de capacitación realizadas.	ANUMERO DE ACTIVIDADES DE CAPACITACION REALIZADAS EN EL AÑO ANTERIOR	24.00	24.00	175.00	42	24	ACTIVIDADES	
E	E0024	XXV. Unidad de Protección Civil / POB CUENTA ACCIONES PREVENCIÓN Y AUXILIO	1.3.25. Unidad de Protección Civil / POB CUENTA ACCIONES PREVENCIÓN Y AUXILIO	31111-2701 - XXV. Unidad de Protección Civil / POB CUENTA ACCIONES PREVENCIÓN Y AUXILIO	0.00	0.00	0.00	0.00	0.00	0.00	SI	ACTIVIDAD C3A3	Promover la Integración de comités comunitarios.	Numero de comités comunitarios integrados.	ANUMERO DE COMITES COMUNITARIOS PLANEAADOS E INTEGRADOS EN EL AÑO ANTERIOR	6.00	6.00	66.67	4	6	COMITES	
E	E0024	XXV. Unidad de Protección Civil / POB CUENTA ACCIONES PREVENCIÓN Y AUXILIO	1.3.25. Unidad de Protección Civil / POB CUENTA ACCIONES PREVENCIÓN Y AUXILIO	31111-2701 - XXV. Unidad de Protección Civil / POB CUENTA ACCIONES PREVENCIÓN Y AUXILIO	0.00	0.00	0.00	0.00	0.00	0.00	SI	ACTIVIDAD C3A4	Realizar simulacros de evacuación.	Numero de simulacros de evacuación realizados	ANUMERO DE SIMULACROS PROGRAMADOS Y EJECUTADO EN EL AÑO ANTERIOR	4.00	4.00	25.00	1	4	SIMULACROS	
E	E0024	XXV. Unidad de Protección Civil / POB CUENTA ACCIONES PREVENCIÓN Y AUXILIO	1.3.25. Unidad de Protección Civil / POB CUENTA ACCIONES PREVENCIÓN Y AUXILIO	31111-2701 - XXV. Unidad de Protección Civil / POB CUENTA ACCIONES PREVENCIÓN Y AUXILIO	0.00	0.00	0.00	0.00	0.00	0.00	SI	ACTIVIDAD C3A5	Realizar ferias de protección civil.	Numero de ferias de protección civil realizadas.	ANUMERO DE FERIAS PLANEAADAS Y EJECUTADAS EN EL AÑO ANTERIOR	6.00	6.00	100.00	6	6	FERIAS	

MUNICIPIO DE SAN FELIPE, GTO.
INDICADORES DE RESULTADOS
DEL 01 DE ENERO AL 31 DE DICIEMBRE DE 2024

PROGRAMA O PROYECTO DE INVERSIÓN					Presupuesto del programa presupuestario					MR			Indicadores					Resultado del indicador				
Clasificación Programática de acuerdo al CONAMC	Clave del Programa presupuestario	Nombre del programa presupuestario	Clasificación funcional del gasto al que corresponde el programa presupuestario	Nombre de la dependencia o entidad que lo ejecuta	Aprobado	Modificado	Devengado	Ejercido	Pagado	Cuenta con MR (S/N/C)	Nivel de la MR del programa	Descripción del resumen narrativo (FN, Propósito, componentes y actividades)	Nombre del Indicador	Descripción de variables de la fórmula	Meta del Indicador Programada	Meta del Indicador Modificada	Meta del indicador alcanzada	Valor del numerador de la fórmula	Valor del denominador de la fórmula	Unidad de medida de las variables del indicador		
1	2	3	4	5	6	7	8	9	10	11	12	13	14	15	16	17	18	19	20	21	22	23
E	E0024	XXV. Unidad de Protección Civil / POB CUENTA ACCIONES PREVENCIÓN Y AUXILIO	1.3.25. Unidad de Protección Civil / POB CUENTA ACCIONES	31111-2701 - XXV. Unidad de Protección Civil / POB CUENTA ACCIONES PREVENCIÓN Y AUXILIO	0.00	0.00	0.00	0.00	0.00	0.00	SI	ACTIVIDAD C3A6 Realizar actividades lúdicas.	Numero de actividades lúdicas realizadas.	ANUMERO DE ACTIVIDADES LUDICAS PLANEAAS Y EJECUTADAS EN EL AÑO ACTUAL - BNUMERO DE ACTIVIDADES LUDICAS REALIZADAS EN EL AÑO ANTERIOR	20.00	20.00	135.00	27	20	ACTIVIDADES		
E	E0024	XXV. Unidad de Protección Civil / POB CUENTA ACCIONES PREVENCIÓN Y AUXILIO	1.3.25. Unidad de Protección Civil / POB CUENTA ACCIONES	31111-2701 - XXV. Unidad de Protección Civil / POB CUENTA ACCIONES PREVENCIÓN Y AUXILIO	0.00	0.00	0.00	0.00	0.00	0.00	SI	ACTIVIDAD C3A7 Colocar stands informativos.	Numero de stands informativos colocados.	ANUMERO DE STANDS INFORMATIVOS PLANEAADOS Y COLOCADOS EN EL AÑO ACTUAL - BNUMERO DE STANDS INFORMATIVOS COLOCADOS EN EL AÑO ANTERIOR	23.00	23.00	86.96	20	23	STAND		
E	E0025	XXVII. Juzgado Administrativo Municipal / ADMON PUB Y PARTICULARES DISUELVEN CONTROVERSIAS	1.3.26I. Juzgado Administrativo Municipal / ADMON PUB Y PARTICULARES DISUELVEN CONTROVERSIAS	31111-1801 - XXVII. Juzgado Administrativo Municipal / ADMON PUB Y PARTICULARES DISUELVEN CONTROVERSIAS	494,989.57	453,849.15	0.00	333,499.46	333,499.46	SI	FN	Crear un ámbito de credibilidad en el restablecimiento de los derechos de los gobernados VISITANDO COMERCIANTES.		AENCUESTAS APLICADAS - B: ENCUESTAS DE SATISFACCIÓN	50.00	50.00	0.00	0	50	VISITANDO A COMERCIANTE PARA DAR A LA ACTIVIDAD DEL JUZGADO		
E	E0025	XXVII. Juzgado Administrativo Municipal / ADMON PUB Y PARTICULARES DISUELVEN CONTROVERSIAS	1.3.26I. Juzgado Administrativo Municipal / ADMON PUB Y PARTICULARES DISUELVEN CONTROVERSIAS	31111-1801 - XXVII. Juzgado Administrativo Municipal / ADMON PUB Y PARTICULARES DISUELVEN CONTROVERSIAS	494,989.57	453,849.15	0.00	333,499.46	333,499.46	SI	PROPOSITO	Se Garantiza de manera permanente y gradual a los Juicio CIUDADANOS de forma pronta, expedita y efectiva sus derechos ante las Autoridades Municipales	ADEMANDA - B:CONTESTACIÓN Y ALEGATAS	2.00	2.00	0.00	0	2	RESOLVIENDO 2 JUICIOS PRESENTADOS ANTE ESTE JUZGADO			
E	E0025	XXVII. Juzgado Administrativo Municipal / ADMON PUB Y PARTICULARES DISUELVEN CONTROVERSIAS	1.3.26I. Juzgado Administrativo Municipal / ADMON PUB Y PARTICULARES DISUELVEN CONTROVERSIAS	31111-1801 - XXVII. Juzgado Administrativo Municipal / ADMON PUB Y PARTICULARES DISUELVEN CONTROVERSIAS	0.00	0.00	0.00	0.00	0.00	SI	COMPONENTE 1	MEDIO DE DEFENSA DEL CIUDADANO EN RESOLVIENDO JUICIOS PRESENTADOS CONTRA LA AUTORIDAD GUBERNAMENTAL CUANDO LE CAUSEN ALGUN PERJUICIO.	EN RESOLVIENDO JUICIOS PRESENTADOS ANTE ALEGATAS - B:CONTESTACIÓN Y ALEGATAS	2.00	2.00	0.00	0	2	JUICIOS			
E	E0025	XXVII. Juzgado Administrativo Municipal / ADMON PUB Y PARTICULARES DISUELVEN CONTROVERSIAS	1.3.26I. Juzgado Administrativo Municipal / ADMON PUB Y PARTICULARES DISUELVEN CONTROVERSIAS	31111-1801 - XXVII. Juzgado Administrativo Municipal / ADMON PUB Y PARTICULARES DISUELVEN CONTROVERSIAS	0.00	0.00	0.00	0.00	0.00	SI	ACTIVIDAD C1A1	ASESORÍA JURÍDICA.	DANDO ASESORÍA JURÍDICA PARA DAR UN RESPALDO ASU PROBLEMA	AINDICAR CUAL ES EL PASO A SEGUIR - B: SATISFACER LA NECESIDAD	200.00	200.00	119.00	238	200	ASESORÍA JURÍDICA		
E	E0025	XXVII. Juzgado Administrativo Municipal / ADMON PUB Y PARTICULARES DISUELVEN CONTROVERSIAS	1.3.26I. Juzgado Administrativo Municipal / ADMON PUB Y PARTICULARES DISUELVEN CONTROVERSIAS	31111-1801 - XXVII. Juzgado Administrativo Municipal / ADMON PUB Y PARTICULARES DISUELVEN CONTROVERSIAS	0.00	0.00	0.00	0.00	0.00	SI	ACTIVIDAD C1A2	CORRECCIONES INDISCIPLINARIAS Y MEDIOS DE APLICANDO EL USO DE LOS MEDIOS DE APREMO QUE PROCEDAN EN SU ÁMBITO	DE MEDIOS DE APREMO - B: ABLITAS	40.00	40.00	75.00	30	40	CORRECCIONE S INDISCIPLINARI AS			
E	E0025	XXVII. Juzgado Administrativo Municipal / ADMON PUB Y PARTICULARES DISUELVEN CONTROVERSIAS	1.3.26I. Juzgado Administrativo Municipal / ADMON PUB Y PARTICULARES DISUELVEN CONTROVERSIAS	31111-1801 - XXVII. Juzgado Administrativo Municipal / ADMON PUB Y PARTICULARES DISUELVEN CONTROVERSIAS	0.00	0.00	0.00	0.00	0.00	SI	COMPONENTE 2	PREGUNTAR AL COMERCIANTE SI NO HAN SIDO VISITADOS SUS DERECHOS	LA ACTIVIDAD DEL JUZGADO	AENCUESTAS APLICADAS - B: ENCUESTAS DE SATISFACCIÓN	50.00	50.00	80.00	40	50	VISITANDO A COMERCIANTE S		
E	E0025	XXVII. Juzgado Administrativo Municipal / ADMON PUB Y PARTICULARES DISUELVEN CONTROVERSIAS	1.3.26I. Juzgado Administrativo Municipal / ADMON PUB Y PARTICULARES DISUELVEN CONTROVERSIAS	31111-1801 - XXVII. Juzgado Administrativo Municipal / ADMON PUB Y PARTICULARES DISUELVEN CONTROVERSIAS	0.00	0.00	0.00	0.00	0.00	SI	ACTIVIDAD C2A1	DIFUSIÓN DE LAS FUNCIONES Y SERVICIOS QUE REPARTIENDO TARJETAS PARA DAR PRESTA EL JUZGADO ADMINISTRATIVO CONOCER LA ACTIVIDAD DEL JUZGADO MUNICIPAL.	AEL CIUDADANO VISITANDO EL JUZGADO - B:BUSCANDO UNA SOLUCIÓN	100.00	100.00	75.00	75	100	TARJETAS DE PRESENTACION N			
E	E0025	XXVII. Juzgado Administrativo Municipal / ADMON PUB Y PARTICULARES DISUELVEN CONTROVERSIAS	1.3.26I. Juzgado Administrativo Municipal / ADMON PUB Y PARTICULARES DISUELVEN CONTROVERSIAS	31111-1801 - XXVII. Juzgado Administrativo Municipal / ADMON PUB Y PARTICULARES DISUELVEN CONTROVERSIAS	0.00	0.00	0.00	0.00	0.00	SI	ACTIVIDAD C2A2	RESOLUCIÓN DE LOS PROCESOS	AGOTAR ETAPAS PROCESALES	AETAPA POSTULATORIA - B:ETAPA PROBATORIA	2.00	2.00	0.00	0	2	SENTENCIA		
E	E0026	XXVII. Unidad de Atención a Migrantes / CIUDADANOS DISMINUYEN MIGRACION A EU	1.3.27E. Unidad de Atención a Migrantes / CIUDADANOS DISMINUYEN MIGRACION A EU	31111-1901 - XXVII. Unidad de Atención a Migrantes / CIUDADANOS DISMINUYEN MIGRACION A EU	620,209.90	685,209.90	0.00	576,301.77	576,301.77	SI	FN	CONTRIBUIR A LA DISMINUCIÓN DE POBREZA Y DAR EL SERVICIO Y ASESORÍA A TODOS LOS MIGRANTES Y SUS FAMILIAS CON LOS PROGRAMAS DE APOYO QUE SE ENCUENTRAN VIGENTES EN LA SECRETARÍA DEL MIGRANTE DEL ESTADO DE GUANAJUATO.	Mejorar la calidad de vida de los MIGRANTES DEL MUNICIPIO DE SAN FELIPE, Gto. de 18 a 60 AÑOS.	Atotal, de asesorías realizadas LOS 2024 - B:total, de asesorías solicitadas 2023	100.00	100.00	364.00	364	100	asesorias		
E	E0026	XXVII. Unidad de Atención a Migrantes / CIUDADANOS DISMINUYEN MIGRACION A EU	1.3.27E. Unidad de Atención a Migrantes / CIUDADANOS DISMINUYEN MIGRACION A EU	31111-1901 - XXVII. Unidad de Atención a Migrantes / CIUDADANOS DISMINUYEN MIGRACION A EU	620,209.90	685,209.90	0.00	576,301.77	576,301.77	SI	PROPOSITO	mejorar la calidad de vida de los MIGRANTES DEL MUNICIPIO DE SAN FELIPE, Gto. de 18 a 60 AÑOS.	MIGRANTES BENEFICIADOS DE ALGUN PROGRAMA PARA GENERAR UN INGRESO FIJO O TRÁMITE PARA SU INCLUSIÓN SOCIAL Y LABORAL EN EL MUNICIPIO	Atotal de personas beneficiadas LOS 2024 - B:total de personas beneficiadas 2023	400.00	400.00	29.00	116	400	personas beneficiadas		
E	E0026	XXVII. Unidad de Atención a Migrantes / CIUDADANOS DISMINUYEN MIGRACION A EU	1.3.27E. Unidad de Atención a Migrantes / CIUDADANOS DISMINUYEN MIGRACION A EU	31111-1901 - XXVII. Unidad de Atención a Migrantes / CIUDADANOS DISMINUYEN MIGRACION A EU	0.00	0.00	0.00	0.00	0.00	SI	COMPONENTE 1	MÁS TRÁMITES Y SERVICIOS APLICADOS.	TRÁMITES ATENDIDOS AL AÑO CON RESPECTO AL TOTAL DE TRÁMITES SOLICITADOS AL AÑO.	Atrámites atendidos al año - B:trámites solicitados al año	400.00	400.00	119.50	478	400	trámites		
E	E0026	XXVII. Unidad de Atención a Migrantes / CIUDADANOS DISMINUYEN MIGRACION A EU	1.3.27E. Unidad de Atención a Migrantes / CIUDADANOS DISMINUYEN MIGRACION A EU	31111-1901 - XXVII. Unidad de Atención a Migrantes / CIUDADANOS DISMINUYEN MIGRACION A EU	0.00	0.00	0.00	0.00	0.00	SI	ACTIVIDAD C1A1	RECEPCIÓN DE SOLICITUDES DE DIFERENTES SERVICIOS OFRECIDOS	LOS SOLICITUDES COMPLETAS AL AÑO RECIBIDAS AL AÑO.	A:solicitudes completas al año - B:solicitudes recibidas al año	400.00	400.00	90.75	363	400	solicitudes		
E	E0026	XXVII. Unidad de Atención a Migrantes / CIUDADANOS DISMINUYEN MIGRACION A EU	1.3.27E. Unidad de Atención a Migrantes / CIUDADANOS DISMINUYEN MIGRACION A EU	31111-1901 - XXVII. Unidad de Atención a Migrantes / CIUDADANOS DISMINUYEN MIGRACION A EU	0.00	0.00	0.00	0.00	0.00	SI	ACTIVIDAD C1A2	revisión de TRÁMITES para DAR SEGUIMIENTO A LA SECRETARÍA DEL MIGRANTE.	TRÁMITES REVISADOS AL AÑO CON RESPECTO A LOS TRÁMITES SOLICITADOS AL AÑO.	A:TRÁMITES REVISADOS AL AÑO 2024 - B:TRÁMITES REVISADOS AL AÑO 2023	400.00	400.00	94.00	376	400	TRÁMITES		
E	E0026	XXVII. Unidad de Atención a Migrantes / CIUDADANOS DISMINUYEN MIGRACION A EU	1.3.27E. Unidad de Atención a Migrantes / CIUDADANOS DISMINUYEN MIGRACION A EU	31111-1901 - XXVII. Unidad de Atención a Migrantes / CIUDADANOS DISMINUYEN MIGRACION A EU	0.00	0.00	0.00	0.00	0.00	SI	ACTIVIDAD C1A3	aplicación de PROYECTOS PRODUCTIVOS ANTE LA SECRETARÍA DEL MIGRANTE	LA TRÁMITES GESTIONADOS AL AÑO EN LA SECRETARÍA DEL MIGRANTE	A:TOTAL DE PROYECTOS GESTIONADOS 2024 - B:TOTAL DE PROYECTOS GESTIONADOS 2023	4.00	4.00	0.00	0	4	PROYECTOS		
E	E0026	XXVII. Unidad de Atención a Migrantes / CIUDADANOS DISMINUYEN MIGRACION A EU	1.3.27E. Unidad de Atención a Migrantes / CIUDADANOS DISMINUYEN MIGRACION A EU	31111-1901 - XXVII. Unidad de Atención a Migrantes / CIUDADANOS DISMINUYEN MIGRACION A EU	0.00	0.00	0.00	0.00	0.00	SI	COMPONENTE 2	EVENTO COMEMORATIVO DEL DIA DEL MIGRANTE REALIZADO.	DEL DIA DE LOS MIGRANTES Y SUS FAMILIAS DEL MUNICIPIO DE SAN FELIPE CON RESPECTO A EVENTOS PROGRAMADOS AL AÑO	A:EVENTO REALIZADO AL AÑO 2024 - B:EVENTO REALIZADO AL AÑO 2023	1.00	1.00	0.00	1	1	EVENTO		
E	E0026	XXVII. Unidad de Atención a Migrantes / CIUDADANOS DISMINUYEN MIGRACION A EU	1.3.27E. Unidad de Atención a Migrantes / CIUDADANOS DISMINUYEN MIGRACION A EU	31111-1901 - XXVII. Unidad de Atención a Migrantes / CIUDADANOS DISMINUYEN MIGRACION A EU	0.00	0.00	0.00	0.00	0.00	SI	ACTIVIDAD C2A1	CREACIÓN DEL PROGRAMA DEL EVENTO	REALIZAR EL PROGRAMA DE LOGISTICA PARA EL PROGRAMA REALIZADO AL AÑO 2024 - B:PROGRAMA REALIZADO AL AÑO 2023.	A:PROGRAMA REALIZADO AL AÑO 2024 - B:PROGRAMA REALIZADO AL AÑO 2023.	1.00	1.00	0.00	1	1	PROGRAMA		
E	E0026	XXVII. Unidad de Atención a Migrantes / CIUDADANOS DISMINUYEN MIGRACION A EU	1.3.27E. Unidad de Atención a Migrantes / CIUDADANOS DISMINUYEN MIGRACION A EU	31111-1901 - XXVII. Unidad de Atención a Migrantes / CIUDADANOS DISMINUYEN MIGRACION A EU	0.00	0.00	0.00	0.00	0.00	SI	COMPONENTE 3	CONFORMAS DE CLUBS MIGRANTES Y CLUB ESPEJO PARA LA GESTIÓN DE RECURSOS PARA OBRAS DE INFRAESTRUCTURA.	CONFORMADO DE CLUBS MIGRANTES Y CLUB ESPEJO - CUBO CONFORMADO DE CLUBS MIGRANTE Y CLUB ESPEJO.	A:CONFORMADO DE CLUBS MIGRANTES Y CLUB ESPEJO - CUBO CONFORMADO DE CLUBS MIGRANTE Y CLUB ESPEJO.	3.00	3.00	33.33	1	3	expedientes		
E	E0026	XXVII. Unidad de Atención a Migrantes / CIUDADANOS DISMINUYEN MIGRACION A EU	1.3.27E. Unidad de Atención a Migrantes / CIUDADANOS DISMINUYEN MIGRACION A EU	31111-1901 - XXVII. Unidad de Atención a Migrantes / CIUDADANOS DISMINUYEN MIGRACION A EU	0.00	0.00	0.00	0.00	0.00	SI	ACTIVIDAD C3A1	REUNIONES CON CLUB MIGRANTES Y CLUB ESPEJO	NÚMERO DE REUNIONES.	A:TOTAL DE REUNIONES 2024 - B:TOTAL DE REUNIONES 2023	3.00	3.00	33.33	1	3	REUNIONES		
E	E0026	XXVII. Unidad de Atención a Migrantes / CIUDADANOS DISMINUYEN MIGRACION A EU	1.3.27E. Unidad de Atención a Migrantes / CIUDADANOS DISMINUYEN MIGRACION A EU	31111-1901 - XXVII. Unidad de Atención a Migrantes / CIUDADANOS DISMINUYEN MIGRACION A EU	0.00	0.00	0.00	0.00	0.00	SI	ACTIVIDAD C3A2	GESTIÓN DE OBRAS Y GENERAR DOCUMENTOS PARA COMPLEMENTAR LOS REQUISITOS QUE SOLICITA LA SECRETARÍA DEL MIGRANTE DEL ESTADO DE GUANAJUATO.	DOCUMENTACIÓN REQUERIDA PARA COMPLEMENTAR LOS REQUISITOS QUE SOLICITA LA SECRETARÍA DEL MIGRANTE DEL ESTADO DE GUANAJUATO.	A:GENERAR EXPEDIENTES 2024 - B:TOTAL DE EXPEDIENTES SOLICITADOS 2023	1.00	1.00	100.00	1	1	expedientes		

Municipio de San Felipe
Relación de Bienes Muebles que Componen el Patrimonio
1 de Enero al 31 de Diciembre de 2024

Código	Descripción del Bien Mueble	Valor en libros
Total	Bienes Muebles	54904620.59
5110-000101000982	ESCRITORIO LINEA LUX 1.60 X 0.60 X 0.75 MEDIDA ESP	1900.34
5110-000101000981	ESCRITORIO LINEA LUX 1.60 X 0.60 X 0.75 MEDIDA ESP	1994.35
5110-000101000983	ESCRITORIO LINEA MEDITERRANEA DE 1.50 COLOR WENGUE	3161.12
5110-000101000984	SILLA DE VISITA S/BRAZOS TUB. RED 7/8	376.52
5110-000101000980	SILLON CUBA CON CABECERA LINEA EJECUTIVA	1314.01
5110-000101000979	SILLON CUBA CON CABECERA LINEA EJECUTIVA	1314.01
5110-000101000978	SILLON CUBA CON CABECERA LINEA EJECUTIVA	1314.01
5110-000101000970	DESPACHADOR DE AGUA WHIRLPOOL MODELO WK-5012Q	1706.25
5110-000101000985	SILLA DE VISITA TAPIZADO EN TELA COLOR VERDE	376.52
5110-000101000986	SILLON CUBA LINEA EJECUTIVA CON CABECERA	1314.01
5110-000101000987	ARCHIVERO LINEA METALICA 4 GAV. CARTA/OFI.	1576.95
5110-000101000988	SILLON EJECUTIVO RESPALDO ALTO	4532.31
5110-000101000989	SILLON EJECUTIVO RESPALDO EN MALLA	1508.58
5110-000101000990	SILLON EJECUTIVO RESPALDO EN MALLA	1508.58
5110-000101000991	SILLON EJECUTIVO RESPALDO EN MALLA	1508.58
5110-000101000992	SILLA DE VISITA SIN BRAZOS TUB RED 7/8 TAPIZADA EN	376.52
5110-000101000993	SILLA DE VISITA SIN BRAZOS TUB RED 7/8 TAPIZADA EN	376.52
5110-000101000968	MESA PLEGABLE 1.83 MTS. LIFETIME	812.5
5110-000101000966	DESPACHADOR DE AGUA MARCA WHIRLPOOL	1733.33
5110-000101000965	DESPACHADOR DE AGUA MARCA WHIRLPOOL	1792.92
5110-000101000950	SILLON DIVANO NIZA COLOR GRIS OSCURO. F/ 45EF8	7578.27
5110-000101000949	SILLA SECRETARIAL MODELO L450, RECLINABLE TAPIZADA	2148.92
5110-000101000948	SILLA SECRETARIAL MODELO L450, RECLINABLE TAPIZADA	2148.92
5110-000101000947	SILLA SECRETARIAL MODELO L450, RECLINABLE TAPIZADA	2148.92
5110-000101000946	RIALTO MESA PLEGABLE BLANCO 240 CM X 76.9	2220.25
5110-000101000942	SILLON EJECUTIVO MOD. EVOX - RESPALDO BAJO EN	6760
5110-000101000941	SILLA PLEGABLE MARCA LIFETIME COLOR BLANCA	775.67
5110-000101000940	SILLA PLEGABLE MARCA LIFETIME COLOR BLANCA	775.68
5110-000101000939	SILLA PLEGABLE MARCA LIFETIME COLOR BLANCA	775.68
5110-000101000938	SILLA PLEGABLE MARCA LIFETIME COLOR BLANCA	775.68
5110-000101000937	SILLA PLEGABLE MARCA LIFETIME COLOR BLANCA	775.68
5110-000101000960	ESCRITORIO SECRETARIAL 120X70X75 RECTARNGULAR	8970.67
5110-000101000964	SILLA SECRETARIAL	630
5110-000101000967	DESPACHADOR DE AGUA MARCA WHIRLPOOL	1765.33
5110-000101000969	DESPACHADOR DE AGUA WHIRLPOOL MODELO WK-5012Q	1732.5
5110-000101000994	SILLA DE VISITA SIN BRAZOS TUB RED 7/8 TAPIZADA EN	376.52
5110-000101001109	SILLA SECRETARIAL MODELO E-21065 VINIL F/4F1DD	1188.33
5110-000101001108	SILLA SECRETARIAL MODELO E-21065 VINIL F/4F1DD	1188.33
5110-000101001107	SILLA SECRETARIAL MODELO E-21065 VINIL F/4F1DD	1188.33
5110-000101001106	ESTANTE METALICO REFORZADO COLOR CREMA F/55755	2801.4
5110-000101001105	ESTANTE METALICO REFORZADO COLOR CREMA F/55755	2801.4
5110-000101001104	ESTANTE METALICO REFORZADO COLOR CREMA F/55755	2801.4
5110-000101001103	ESTANTE METALICO DE 2 METROS DE ALTO F/EE400E	1648.34
5110-000101001102	ESTANTE METALICO DE 2 METROS DE ALTO F/EE400	1648.33
5110-000101001101	ESTANTE METALICO DE 2 METROS DE ALTO F/EE400	1648.33
5110-000101001100	SILLON EJECUTIVO MODELO E-6681 F/42B86	1740.34
5110-000101001099	SILLON EJECUTIVO MODELO E-6681 F/42B86	1740.33
5110-000101001098	MESA PLEGABLE DE 1.21 MTS. LIFETIME BLANCA F/OB8B1	920
5110-000101001096	ARCHIVERO DE 4 GAVETAS METALICO F/B7E0F	3604.5
5110-000101001095	ARCHIVERO CON TRES GAVETAS F/18C9A	2322.9
5110-000101001092	ESCRITORIO PARA COMPUTADORA XTECH F/D9FF7	1223.75
5110-000101001091	ARCHIVERO METALICO DE 4 GAVETAS NEGRO F/D9FF7	3634.17
5110-000101001090	SILLA SECRETARIAL MARCA SEDIX MODELO L125 F/DF7B7	860.33
5110-000101001085	ESTANTE TIPO ESQUELETO PARA ARCHIVO F/DDEDD	2580.57
5110-000101001084	ESTANTE TIPO ESQUELETO PARA ARCHIVO F/DDEDD	2580.58
5110-000101001083	ESTANTE TIPO ESQUELETO PARA ARCHIVO F/DDEDD	2580.58
5110-000101001058	MAMPARA DE ACRILICO TRANSPARENTE FACT. FF1B9	1383.33
5110-000101001057	MAMPARA DE ACRILICO TRANSPARENTE FACT. FF1B9	2420.83
5110-000101001056	MAMPARA DE ACRILICO TRANSPARENTE FACT. FF1B9	1383.33
5110-000101001040	SILLON EJECUTIVO RESPALDO ALTO VINIPIEL	4000
5110-000101001036	SILLA PLEGABLE	476.68
5110-000101001035	SILLA PLEGABLE	476.67
5110-000101001034	SILLA PLEGABLE	476.67
5110-000101001033	SILLA PLEGABLE	476.67
5110-000101001032	SILLA PLEGABLE	476.67
5110-000101001031	SILLA PLEGABLE	476.67
5110-000101001030	MESA REDONDA	1766.67
5110-000101001029	MESA PLEGABLE DE 240 MTS	1200
5110-000101001028	MESA PLEGABLE DE 240 MTS	1200.01
5110-000101000996	SILLON EJECUTIVO REQUIEZ RESPALDO MEDIO RE-1201	2826.53
5110-000101000995	SILLA DE VISITA SIN BRAZOS TUB RED 7/8 TAPIZADA EN	376.52
5110-000101000971	VENTILADOR DE TORRE CASCADE MODELO CTF-2019	539
5110-000101001055	ESTANTE TIPO ESQUELETO PARA ARCHIVO MUERTO	2146.45
5110-000101001059	ESTANTE TIPO ESQUELETO PARA ARCHIVO FACT.B47A6	2088.57

5110-000101001060	ESTANTE TIPO ESQUELETO PARA ARCHIVO FACT.B47A6	2088.57
5110-000101001061	ESTANTE TIPO ESQUELETO PARA ARCHIVO FACT.B47A6	2088.57
5110-000101001081	SILLA SECRETARIAL MARCA SEDIX MODELO L125 F/92290	841
5110-000101001082	SILLA SECRETARIAL MARCA SEDIX MODELO L125 F/92290	841
5110-000101001086	SILLA SECRETARIAL MARCA SEDIX MODELO L125 F/6880A	850.67
5110-000101001087	BANCO INDUSTRIAL DE CAJERO MARCA SEDIX F/D98E6	1503.33
5110-000101001088	BANCO INDUSTRIAL DE CAJERO MARCA SEDIX F/D98E6	1503.33
5110-000101001089	SILLON EJECUTIVO MARCA SEDIX MODELO L600 F/47EFB	2328.33
5110-000101001093	ARCHIVERO METALICO DE 4 GAVETAS F/1194C	3556.67
5110-000101001094	SILLON EJECUTIVO MODELO L500 F/1194C	2449.33
5110-000101001097	LIBRERO DE MADERA BARNIZADO F/OF765	3654
5110-000101001139	SILLA SECRETARIAL MARCA SEDIX MPDELO L125B	1416.67
5110-000101001157	SILLA DE OFICINA LINEA ITALIA ERGONOMICA MOD.	2415.7
5110-000101001158	SILLA TRUE INNOVATION GIANELLI ERGONOMICA, CON	2169.2
5110-000101001159	SILLA TRUE INNOVATION GIANELLI ERGONOMICA, CON	2169.2
5110-000101001160	SILLA TRUE INNOVATION GIANELLI ERGONOMICA, CON	2169.2
5110-000101001161	SILLA TRUE INNOVATION GIANELLI ERGONOMICA, CON	2169.2
5110-000101001162	BANCA DE ESPERA DE 3 PLAZAS, ACERO TUBULAR OVALADO	3261.67
5110-000101001163	BANCA DE ESPERA DE 3 PLAZAS, ACERO TUBULAR OVALADO	3261.67
5110-000101001211	ARCHIVERO METALICO 4 GAVETAS	0
5110-000101001212	ODOMETRO MANUAL, RESOLUCION DE 10CM RANGO DE	0
5110-000101001213	ODOMETRO MANUAL, RESOLUCION DE 10CM RANGO DE	0
5110-000101001214	ARCHIVERO METALICO 4 GAVETAS	0
5110-000101001220	LIBRERO CON PUERTAS 1.7 COLOR CAOBA ECO SYSTEM	0
5110-000101001221	LINRERO 1.7 COLOR CAOBA	0
5110-000101001222	LIBRERO CON PUERTAS 1.7 COLOR CAOBA ECO SYSTEM	0
5110-000101001223	REFRIGERADOR	0
5110-000101001224	MODULO SECRETARIAL 140 X 60 CMS LATERAL DERECHA	0
5110-000101001241	SILLA EJECUTIVA	59.97
5110-000101001242	ARCHIVERO METALICO 4 GAVETAS COLOR BEIGE	135
5110-000101001243	ARCHIVERO METALICO 4 GAVETAS COLOR BEIGE	135
5110-000101001244	MODULO PENINSULAR SECRETARIAL INCLUYE: ESCRITORIO	210
5110-000101001265	ESCRITORIO SECRETARIAL DE 120 X 75 CON 1 PEDESTAL	1133.33
5110-000101001054	ESTANTE TIPO ESQUELETO PARA ARCHIVO MUERTO	2146.45
5110-000101000972	SILLA SECRETARIAL MODELO L125 NEGRA	558.33
5110-000101000973	ESCRITORIO SECRETARIAL DE 120 CM DE FRENTE X 60 CM	1853.67
5110-000101000974	SILLA SECRETARIAL GIANELLI TAPIZADA EN TELA	1284.17
5110-000101000975	SILLA SECRETARIAL GIANELLI TAPIZADA EN TELA	1284.17
5110-000101000976	SILLA SECRETARIAL GIANELLI TAPIZADA EN TELA	1284.17
5110-000101000977	SILLA SECRETARIAL GIANELLI TAPIZADA EN TELA	1284.17
5110-000101000997	ESCRITORIO LINEA MEDITERRANEA DE 1.50 X	3254.1
5110-000101001016	SILLA SECRETARIAL MARCA SEDIX MODELO L125B	750
5110-000101001017	SILLA SECRETARIAL MARCA SEDIX MODELO L125B	750
5110-000101001018	SILLA SECRETARIAL MODELO L450 TAPIZADA EN TELA	1000
5110-000101001019	SILLA SECRETARIAL MODELO L450 TAPIZADA EN TELA	1000
5110-000101001020	ARCHIVERO METALICO DE 4 GAVETAS F/8DFB4	3103.33
5110-000101001021	ESTANTE METALICO CON 5 ENTREPAÑOS F/8DFB4	899.33
5110-000101001022	ESTANTE METALICO CON 5 ENTREPAÑOS F/8DFB4	899.33
5110-000101001023	SILLA OPERATIVA OFFIHO OHE-98 GRIS F/845E2C	2350.2
5110-000101001024	SILLON GAMER SILLA PARA EJECUTIVOS OFFIHO F/845E2C	3018.75
5110-000101001025	SILLON GAMER SILLA PARA EJECUTIVOS OFFIHO F/845E2C	3018.75
5110-000101001026	SILLON GAMER SILLA PARA EJECUTIVOS OFFIHO F/845E2C	3018.75
5110-000101001027	ESTANTE METALICO CON 5 ENTREPAÑOS F/8DFB4	899.33
5110-000101001037	SILLON EJECUTIVO MARCA SEDIX	1127.33
5110-000101001038	ESCRITORIO	3024.17
5110-000101001039	DESPACHADOR DE AGUA MARCA WHIRPOOL/FACT52098	1995
5110-000101001041	ESTANTE TIPO ESQUELETO PARA ARCHIVO MUERTO	2146.45
5110-000101001042	ESTANTE TIPO ESQUELETO PARA ARCHIVO MUERTO	2146.45
5110-000101001043	ESTANTE TIPO ESQUELETO PARA ARCHIVO MUERTO	2146.45
5110-000101001044	ESTANTE TIPO ESQUELETO PARA ARCHIVO MUERTO	2146.45
5110-000101001045	ESTANTE TIPO ESQUELETO PARA ARCHIVO MUERTO	2146.45
5110-000101001046	ESTANTE TIPO ESQUELETO PARA ARCHIVO MUERTO	2146.45
5110-000101001047	ESTANTE TIPO ESQUELETO PARA ARCHIVO MUERTO	2146.45
5110-000101001048	ESTANTE TIPO ESQUELETO PARA ARCHIVO MUERTO	2146.45
5110-000101001049	ESTANTE TIPO ESQUELETO PARA ARCHIVO MUERTO	2146.45
5110-000101001050	ESTANTE TIPO ESQUELETO PARA ARCHIVO MUERTO	2146.45
5110-000101001051	ESTANTE TIPO ESQUELETO PARA ARCHIVO MUERTOS	2146.45
5110-000101001052	ESTANTE TIPO ESQUELETO PARA ARCHIVO MUERTO	2146.45
5110-000101001053	ESTANTE TIPO ESQUELETO PARA ARCHIVO MUERTO	2146.45
5110-000101001110	SILLA SECRETARIAL MODELO E-21065 VINIL F/4F1DD	1188.33
5110-000101001230	SILLON TAPIZADO EN PIEL DE ALTA DURACION COLOR	0
5110-000101001229	SILLA SECRETARIAL CON DESCANZABRAZOS TAPIZADA	0
5110-000101001228	SILLA SECRETARIAL CON DESCANZABRAZOS TAPIZADA	0
5110-000101001227	SILLA SECRETARIAL CON DESCANZABRAZOS TAPIZADA	0
5110-000101001226	SILLA SECRETARIAL CON DESCANZABRAZOS TAPIZADA	0
5110-000101001138	SILLA DE VISITA MARCA SEDIX L200 TAPIZADA EN TELA	716.01
5110-000101001137	SILLA DE VISITA MARCA SEDIX L200 TAPIZADA EN TELA	716.01
5110-000101001136	SILLA DE VISITA MARCA SEDIX L200 TAPIZADA EN TELA	716.01
5110-000101001135	SILLA DE VISITA MARCA SEDIX L200 TAPIZADA EN TELA	716.01
5110-000101001134	SILLA DE VISITA MARCA SEDIX L200 TAPIZADA EN TELA	716.01
5110-000101001133	SILLA DE VISITA MARCA SEDIX L200 TAPIZADA EN TELA	716.01
5110-000101001132	SILLA DE VISITA MARCA SEDIX L200 TAPIZADA EN TELA	716.01
5110-000101001131	SILLA DE VISITA MARCA SEDIX L200 TAPIZADA EN TELA	716.01

5110-000101001130	SILLA DE VISITA MARCA SEDIX L200 TAPIZADA EN TELA	716.01
5110-000101001125	SIN EFECTO	2688
5110-000101001129	SILLA DE VISITA MARCA SEDIX L200 TAPIZADA EN TELA	716.01
5110-000101001128	SILLA SECRETARIAL TRUE INNOVATIONS NEGRA F/CCFF3	1664
5110-000101001127	SILLA SECRETARIAL TRUE INNOVATIONS NEGRA F/CCFF3	1664
5110-000101001126	BANCCA DE ESPERA DE 3 PLAZAS TELA NEGRA F/2BC5B	2860
5110-000101001124	SILLA SECRETARIAL MODELO L450 RECLINABLE TAPIZADA	1800
5110-000101001123	SILLA SECRETARIAL MARCA SEDIX MODELO L125B EN TELA	1360
5110-000101001122	SILLA SECRETARIAL MARCA SEDIX MODELO L125B EN TELA	1360
5110-000101001121	SILLA SECRETARIAL MARCA SEDIX MODELO L125B EN TELA	1360
5110-000101001120	LIBRERO DE MADERA CON PUERTAS CORREDIZAS F/0F25C	11878.4
5110-000101001080	MESA PLEGABLE TIPO MALETA MARCA LIFETIME F/15EE7	1742.99
5110-000101001079	MESA PLEGABLE TIPO MALETA MARCA LIFETIME F/15EE7	1743
5110-000101001078	MESA PLEGABLE TIPO MALETA MARCA LIFETIME F/15EE7	1743
5110-000101001077	MESA PLEGABLE TIPO MALETA MARCA LIFETIME F/15EE7	1743
5110-000101001076	SILLON EJECUTIVO MARCA SEDIX MODELO L300 F/51F0FT	1378.99
5110-000101001075	SILLON EJECUTIVO MARCA SEDIX MODELO L300 F/51F0F	1378.99
5110-000101001074	SILLON EJECUTIVO MARCA SEDIX MODELO L300 F/51F0F	1378.99
5110-000101001073	SILLON EJECUTIVO MARCA SEDIX MODELO L300 F/51F0F	1378.99
5110-000101001072	SILLON EJECUTIVO MARCA SEDIX MODELO L300 F/51F0F	1378.99
5110-000101001071	SILLON EJECUTIVO MARCA SEDIX MODELO L300 F/51F0F	1379
5110-000101001070	SILLON EJECUTIVO MARCA SEDIX MODELO L300 F/51F0F	1379
5110-000101001231	GABINETE TERMINADO EN ACERO RSISTENTE COLOR ARENA	0
5110-000101001296	LOTE DE 3 ARCHIVEROS DE 4 GAVETAS CORREDERA DE EX	5521.6
5110-000101001234	LIBRERO A PISO DE 180X80X40 CON 4 ESPACIOS FABRICA	196.67
5110-000101001225	SILLON EJECUTIVO CON DESCANZABRAZOS EN TELA COLOR	0
5110-000101001188	SILLA PLEGABLE MARCA LIFETIME COLOR BLANCA	775.68
5110-000101001187	SILLA PLEGABLE MARCA LIFETIME COLOR BLANCA	775.68
5110-000101001186	SILLA PLEGABLE MARCA LIFETIME COLOR BLANCA	775.68
5110-000101001185	SILLA PLEGABLE MARCA LIFETIME COLOR BLANCA	775.68
5110-000101001184	SILLA PLEGABLE MARCA LIFETIME COLOR BLANCA	775.68
5110-000101001183	SILLA PLEGABLE MARCA LIFETIME COLOR BLANCA	775.68
5110-000101001182	SILLA PLEGABLE MARCA LIFETIME COLOR BLANCA	775.68
5110-000101001181	SILLA PLEGABLE MARCA LIFETIME COLOR BLANCA	775.68
5110-000101001180	SILLA PLEGABLE MARCA LIFETIME COLOR BLANCA	775.68
5110-000101001179	SILLA PLEGABLE MARCA LIFETIME COLOR BLANCA	775.68
5110-000101001268	SILLA OPERATIVA DE 2 PALANCAS USO RUDO TAPIZADA	1044
5110-000101001258	MODULO DE RECEPCION DE 105 CMS DE ALTO POR 110 DE	958
5110-000101001257	SILLON EJECUTIVO TAPIZADO EN TELA COLOR NEGRO	125
5110-000101001256	SILLON EJECUTIVO TAPIZADO EN TELA COLOR NEGRO	125
5110-000101001255	LOTE DE MUEBLES	10718.4
5110-000101001254	DESPACHADOR DE AGUA	237.5
5110-000101001253	ARCHIVERO METALICO DE 4 GAVETAS COLOR NEGRO	287
5110-000101001252	ARCHIVERO METALICO DE 4 GAVETAS COLOR NEGRO	287
5110-000101001251	ARCHIVERO METALICO DE 4 GAVETAS COLOR NEGRO	287
5110-000101001250	ARCHIVERO METALICO DE 4 GAVETAS COLOR NEGRO	287
5110-000101001249	ARCHIVERO METALICO DE 4 GAVETAS COLOR NEGRO	287
5110-000101001248	ARCHIVERO METALICO DE 4 GAVETAS COLOR NEGRO	287
5110-000101001247	ARCHIVERO METALICO DE 4 GAVETAS COLOR NEGRO	287
5110-000101001246	ESCRITORIO SECRETARIAL RECTANGULAR DE 180 X 60	273
5110-000101001245	ESCRITORIO SECRETARIAL RECTANGULAR DE 180 X 60	273
5110-000101001239	ESCRITORIO EN L CON ARCHIVERO CON ATA METALICA	0
5110-000101001238	MUEBLE PARA OFICINA COMPUESTO DE CREDENZA Y	0
5110-000101001237	SILLON CON DESCANZABRAZOS EN TELA DE IMPORTACION	0
5110-000101001236	SILLON CON DESCANZABRAZOS EN TELA DE IMPORTACION	0
5110-000101001235	MODULO EJECUTIVO CONSTA DE ESCRITORIO, PUENTE,	0
5110-000101001233	CENTRO DE TRABAJO QUE CONSTA DE 9 MODULOS	0
5110-000101001232	CENTRO DE TRABAJO QUE CONSTA DE 6 MODULOS	0
5110-000101001069	SILLON EJECUTIVO MARCA SEDIX MODELO L300 F/51F0F	1379
5110-000101001176	SILLA PLEGABLE MARCA LIFETIME COLOR BLANCA	775.68
5110-000101001175	SILLA PLEGABLE MARCA LIFETIME COLOR BLANCA	775.68
5110-000101001174	SILLA PLEGABLE MARCA LIFETIME COLOR BLANCA	775.68
5110-000101001173	SILLA PLEGABLE MARCA LIFETIME COLOR BLANCA	775.68
5110-000101001172	SILLA PLEGABLE MARCA LIFETIME COLOR BLANCA	775.68
5110-000101001171	SILLA PLEGABLE MARCA LIFETIME COLOR BLANCA	775.68
5110-000101001170	SILLA PLEGABLE MARCA LIFETIME COLOR BLANCA	775.68
5110-000101001169	SILLA PLEGABLE MARCA LIFETIME COLOR BLANCA	775.68
5110-000101001168	SILLA PLEGABLE MARCA LIFETIME COLOR BLANCA	775.68
5110-000101001167	SILLA PLEGABLE MARCA LIFETIME COLOR BLANCA	775.68
5110-000101001166	SILLA PLEGABLE MARCA LIFETIME COLOR BLANCA	775.68
5110-000101001165	SILLA PLEGABLE MARCA LIFETIME COLOR BLANCA	775.68
5110-000101001164	SILLA PLEGABLE MARCA LIFETIME COLOR BLANCA	775.68
5110-000101001156	ESCRITORIO METALICO 110X65 CM. SECRETARIAL	2929
5110-000101001155	SILLON EJECUTIVO MODELO E-15551 RESPALDO ALTO CON	2171.5
5110-000101001154	SILLA DE VISITA MODELO L200, TAPIZADA EN TELA DE	753.29
5110-000101001153	SILLA DE VISITA MODELO L200, TAPIZADA EN TELA DE	753.29
5110-000101001152	SILLA DE VISITA MODELO L200, TAPIZADA EN TELA DE	753.29
5110-000101001151	SILLA DE VISITA MODELO L200, TAPIZADA EN TELA DE	753.29
5110-000101001150	SILLA DE VISITA MODELO L200, TAPIZADA EN TELA DE	753.29
5110-000101001149	SILLA DE VISITA MODELO L200, TAPIZADA EN TELA DE	753.29
5110-000101001148	SILLA DE VISITA MODELO L200, TAPIZADA EN TELA DE	753.29
5110-000101001147	SILLA SECRETARIAL MODELO L100, TAPIZADA EN TELA DE	1052.12
5110-000101001146	SILLA SECRETARIAL MODELO L100, TAPIZADA EN TELA DE	1052.08

5110-000101001145	SILLA SECRETARIAL MODELO L100, TAPIZADA EN TELA DE	1052.08
5110-000101001144	SILLA SECRETARIAL MODELO L100, TAPIZADA EN TELA DE	1052.08
5110-000101001143	SILLA SECRETARIAL MODELO L100, TAPIZADA EN TELA DE	1052.08
5110-000101001142	SILLA SECRETARIAL MODELO L100, TAPIZADA EN TELA DE	1052.08
5110-000101001141	SILLA SECRETARIAL MODELO L100, TAPIZADA EN TELA DE	1052.08
5110-000101001140	SILLA SECRETARIAL MODELO L100, TAPIZADA EN TELA DE	1052.08
5110-000101001115	SILLON EJECUTIVO MODELO E-6681 DE TELA F/B67C4	1832.34
5110-000101001114	SILLON EJECUTIVO MODELO E-6681 DE TELA F/B67C4	1832.33
5110-000101001113	SILLON EJECUTIVO MARCA SEDIX MODELO L300 F/B67C4	1728.83
5110-000101001112	SILLA SECRETARIAL MODELO L450 CON BRAZOS F/4F1DD	1725
5110-000101001111	SILLA SECRETARIAL MODELO E-21065 VINIL F/4F1DD	1188.33
5110-000101001177	SILLA PLEGABLE MARCA LIFETIME COLOR BLANCA	775.68
5110-000101001068	ESCRITORIO EN L RADIAL DE 160 X 60 F/5C69E	3836.01
5110-000101001067	ESCRITORIO EN L RADIAL DE 160 X 60 F/5C69E	3836
5110-000101001066	ESCRITORIO EN L RADIAL DE 160 X 60 F/5C69E	3836
5110-000101001065	ESCRITORIO EN L RADIAL DE 160 X 60 F/5C69E	3836
5110-000101001064	MESA PLEGABLE DE 1.21 M LIFEIME BLANCA F/55772	833
5110-000101001063	ESCRITORIO SECRETARIAL 120 X 70 X 75 CM F/BD283	2800
5110-000101001062	SILLA SEMI EJECUTIVA CON PISTON FACT. E5A58	2100
5110-000101001015	ESTANTE REFORZADO CON POSTE CAL. 16 F/2167E	1392
5110-000101001014	ESTANTE REFORZADO CON POSTE CAL. 16 F/2167E	1392
5110-000101001013	ESTANTE REFORZADO CON POSTE CAL. 16 F/2167E	1392
5110-000101001012	ESCRITORIO LOGAN CON LATERAL MELAMINA F/44297	4134
5110-000101001011	ESCRITORIO LOGAN CON LATERAL MELAMINA F/44297	4134
5110-000101001010	SILLA DE OFICINA CON RESPALDO EN MALLA F/44297	708
5110-000101001009	SILLA DE OFICINA CON RESPALDO EN MALLA F/44297	708
5110-000101001008	SILLA DE OFICINA CON RESPALDO EN MALLA F/44297	708
5110-000101001007	SILLA DE OFICINA CON RESPALDO EN MALLA F/44297	708
5110-000101001006	ESCRITORIO VALKA CON PEDESTAL F/1F909	3347.76
5110-000101001005	SILLA DE OFICINA CON RESPALDO EN MALLA F/1F909	762.24
5110-000101001004	CONJUNTO EJECUTIVO BALA CON LIBRERO F/DA9E0	7830
5110-000101001003	SILLA EQUA OFFIHO OHE-185 GRIS F/DA9E0	2574
5110-000101001002	ESCRITORIO LOGAN 120 CM MELAMINA 19 MM F/DA9E0	1488
5110-000101001001	SILLA DE OFICINA CON RESPALDO EN MALLA F/DA9E0	708
5110-000101001000	SILLON EJECUTIVO EN TELA OFFIHO OHE-75 F/7CD38	1800
5110-000101000999	SILLA SECRETARIAL GIANELLI TAP EN TELA COLOR NEGRO	1188
5110-000101000998	SILLA SECRETARIAL GIANELLI TAP EN TELA COLOR NEGRO	1188
5110-000101000959	SILLA PLEGABLE MARCA LIFETIME BLANCA. F/ 85C0C	837
5110-000101000958	SILLA PLEGABLE MARCA LIFETIME BLANCA. F/ 85C0C	837.01
5110-000101000957	MESA PLEGABLE MARCA LIFETIME PORTAFOLIO DE	1197
5110-000101000956	MESA PLEGABLE MARCA LIFETIME PORTAFOLIO DE	1989
5110-000101000955	MESA PLEGABLE MARCA LIFETIME PORTAFOLIO DE	2754
5110-000101000954	MESA PLEGABLE MARCA LIFETIME PORTAFOLIO DE	2754
5110-000101000953	SILLA SECRETARIAL MARCA SEDIX MODELO L125B	1350
5110-000101000952	GABINETE PARA FRIGOBAR DIMENSIONES .50X.80X.55 M	2453.4
5110-000101000951	SILLON SEMI EJECUTIVO MODELO EP-15551, TAPIZ	2385
5110-000101001178	SILLA PLEGABLE MARCA LIFETIME COLOR BLANCA	775.68
5110-000101001266	ESCRITORIO SECRETARIAL DE 120 X 75 CON 1 PEDESTAL	1133.33
5110-000101001374	SILLA SECRETARIAL MARCA SEDIX MODELO L450, BRAZOS	5100
5110-000101001375	SILLA SECRETARIAL MARCA SEDIX MODELO L450, BRAZOS	5100
5110-000101001376	SILLON EJECUTIVO MODELO L470, RESPALDO TAPIZADO EN	11300
5110-000101001302	MODIFICADO	0
5110-000101001411	SILLA EJECUTIVA NEXTEP TELA, ALTURA AJUSTABLE	1566
5110-000101001412	ESCRITORIO SECRETARIAL 60 X 120 X 75 FABRICADO EN	4590
5110-000101001415	SILLA EJECUTIVA GIANNELLI CON RESPALDO Y BRAZOS	2890
5110-000101000943	ESCRITORIO RECTANGULAR DE 120 CM DE FRENTE X 60 CM	3718.76
5110-000101000944	ESCRITORIO RECTANGULAR DE 120 CM DE FRENTE X 60 CM	3718.76
5110-000101000945	SILLA EJECUTIVA NEXTEP - TAPIZADA EN TELA COLOR	1837.5
5110-000101000961	SILLON EJECUTIVO RESPALDO MEDIO	2494
5110-000101000962	MESA PLEG RECT. 244X76 PLASTICO INFLADO 3 PIEZAS	2970.01
5110-000101001297	ESCRITORIO DE MADERA DE 120X60 CON 2 CAJONES	1575
5110-000101001295	SILLA EJECUTIVA ASIENTO Y RESPALDO TAPIZADO EN PIE	2177.78
5110-000101001294	SILLA EJECUTIVA ASIENTO Y RESPALDO TAPIZADO EN PIE	2177.78
5110-000101001293	SILLA EJECUTIVA ASIENTO Y RESPALDO TAPIZADO EN PIE	2177.78
5110-000101001292	SILLA EJECUTIVA ASIENTO Y RESPALDO TAPIZADO EN PIE	2177.78
5110-000101001291	SILLA EJECUTIVA ASIENTO Y RESPALDO TAPIZADO EN PIE	2177.78
5110-000101001290	SILLA EJECUTIVA ASIENTO Y RESPALDO TAPIZADO EN PIE	2177.78
5110-000101001289	SILLA EJECUTIVA ASIENTO Y RESPALDO TAPIZADO EN PIE	2177.78
5110-000101001288	SILLA EJECUTIVA ASIENTO Y RESPALDO TAPIZADO EN PIE	2177.78
5110-000101001287	SILLA EJECUTIVA ASIENTO Y RESPALDO TAPIZADO EN PIE	2177.78
5110-000101001286	MESA DE JUNTAS 175 X 120 RECTANGULAR CUBIERTA MELA	2238.99
5110-000101001285	MESA DE JUNTAS 175 X 120 RECTANGULAR CUBIERTA MELA	2238.99
5110-000101001273	SILLA SECRETARIAL TAPIZADA EN TELA COLOR NEGRO	360
5110-000101001272	SILLA GERENCIAL TAPIZADA EN TELA COLOR NEGRO CON	897.84
5110-000101001284	ESCRITORIO PENINSULAR DE 160 CM DE FRENTE Y LATERA	1919.99
5110-000101001283	ESCRITORIO PENINSULAR DE 160 CM DE FRENTE Y LATERA	1919.99
5110-000101001271	SILLA GERENCIAL TAPIZADA EN TELA COLOR NEGRO CON	897.84
5110-000101001270	SILLA GERENCIAL TAPIZADA EN TELA COLOR NEGRO CON	897.84
5110-000101001269	SILLA GERENCIAL TAPIZADA EN TELA COLOR NEGRO CON	897.84
5110-000101001282	ESCRITORIO DE TRABAJO CRISTAL TEMPLADO BLANCO	1919.99
5110-000101001305	CARGA INICIAL SALDO GLOBAL 5110	300170.87
5110-000101001281	ESCRITORIO DE TRABAJO CRISTAL TEMPLADO BLANCO	1919.99
5110-000101001280	ESCRITORIO DE TRABAJO CRISTAL TEMPLADO BLANCO	1919.99

5110-000101001345	SILLA PLEGABLE MARCA LIFETIME DE 84 X 47.8 CM,	1678.75
5110-000101001346	SILLA PLEGABLE MARCA LIFETIME DE 84 X 47.8 CM,	1678.75
5110-000101001347	SILLA PLEGABLE MARCA LIFETIME DE 84 X 47.8 CM,	1678.75
5110-000101001340	MESA PLEGABLE MARCA LIFETIME PERSONAL DE 66 X 46CM	1580
5110-000101001339	MESA PLEGABLE MARCA LIFETIME PORTAFOLIO DE 150 X	3456.25
5110-000101001348	SILLA PLEGABLE MARCA LIFETIME DE 84 X 47.8 CM,	1678.75
5110-000101001349	SILLA PLEGABLE MARCA LIFETIME DE 84 X 47.8 CM,	1678.75
5110-000101001350	SILLA PLEGABLE MARCA LIFETIME DE 84 X 47.8 CM,	1678.75
5110-000101001351	SILLA PLEGABLE MARCA LIFETIME DE 84 X 47.8 CM,	1678.75
5110-000101001335	MESA MARCA LIFETIME PLEGABLE DE 183.8 X 73.6 X	3732.77
5110-000101001334	MESA RECTANGULAR MARCA LIFETIME PLEGABLE DE 122.4	2725.5
5110-000101001352	SILLA PLEGABLE MARCA LIFETIME DE 84 X 47.8 CM,	1678.75
5110-000101001353	SILLA PLEGABLE MARCA LIFETIME DE 84 X 47.8 CM,	1678.75
5110-000101001354	SILLA PLEGABLE MARCA LIFETIME DE 84 X 47.8 CM,	1678.75
5110-000101001362	SILLA OPERATIVA MODELO CANIS, BASE DE NYLON,	2607
5110-000101001366	LIBRERO DE PISO DE 80 CM DE FRENTE X 40 CM DE FOND	11800
5110-000101001367	ESCRITORIO RECTANGULAR DE 120 CM DE FRENTE X 60 CM	8700
5110-000101001372	SILLON EJECUTIVO MODELO L470, RESPALDO TAPIZADO EN	11300
5110-000101001402	ESCRITORIO SECRETARIAL RADIAL DE 160 CM DE FRENTE	15900.02
5110-000101001403	ESCRITORIO RECTANGULAR DE 120 CM DE FRENTE X 60 CM	9240
5110-000101001404	ESCRITORIO RECTANGULAR DE 120 CM DE FRENTE X 60 CM	9240
5110-000101001384	SILLA APILABLE DE VISITA MODELO L200 TAPIZADO EN	2010
5110-000101001385	SILLA APILABLE DE VISITA MODELO L200 TAPIZADO EN	2010
5110-000101001386	SILLA APILABLE DE VISITA MODELO L200 TAPIZADO EN	2010
5110-000101001387	MESA MARCA LIFETIME PLEGABLE DE 183.8X73.6X76.2 CM	3460
5110-000101001390	BANCA DE 3 PLAZAS,ACERO TUBULAR OVALADO CALIBRE 16	7000
5110-000101001391	BANCA DE 3 PLAZAS,ACERO TUBULAR OVALADO CALIBRE 16	7000
5110-000101001392	BANCA DE 3 PLAZAS,ACERO TUBULAR OVALADO CALIBRE 16	7000
5110-000101001393	BANCA DE 3 PLAZAS,ACERO TUBULAR OVALADO CALIBRE 16	7000
5110-000101001394	BANCA DE 3 PLAZAS,ACERO TUBULAR OVALADO CALIBRE 16	7000
5110-000101001395	BANCA DE 3 PLAZAS,ACERO TUBULAR OVALADO CALIBRE 16	7000
5110-000101001399	MESA PLEGABLE MARCA LIFETIME ALTURA AJUSTABLE	2600
5110-000101001400	MESA PLEGABLE MARCA LIFETIME ALTURA AJUSTABLE	2600
5110-000101001401	MESA PLEGABLE MARCA LIFETIME ALTURA AJUSTABLE	2600
5110-000101001373	SILLA SECRETARIAL MARCA SEDIX MODELO L125 CON	3790
5110-000101001279	ESCRITORIO DE TRABAJO CRISTAL TEMPLADO BLANCO	1919.99
5110-000101001204	KIT TURNADOR PARA INTERIORES MODELO TCP4-2Z-I	0
5110-000101001203	KIT TURNADOR PARA INTERIORES MODELO TCP4-2Z-I	0
5110-000101001298	CAMARA DIGITAL CANON POWERSHOT SX30 IS 14.1 MEGAPI	0
5110-000101001421	SILLON EJECUTIVO MODELO L470, RESPALDO TAPIZADO EN	5750
5110-000101001202	TELEFONO MULTILINEA	0
5110-000101001201	DOPPLER FETAL PANTALLA LCD A COLOR	0
5110-000101001200	ARCHIVERO DE 4 GAVETAS DE MADERA	0
5110-000101001199	ESCRITORIO PENINSULAR EN AGLOMERADO 28MM 1.40X1.20	0
5110-000101001119	MESA PLEGABLE DE 1.21 M LIFETIME BLANCA F/8F63D	875.75
5110-000101000963	LOTE DE SILLAS DE PLASTICO REF 30 PIEZAS	8549.83
5110-000101001116	SILLA SECRETARIAL SEDIX MODELO L100 F/3CF81	914.58
5110-000101001117	SILLON EJECUTIVO MODELO E-6681 COLOR NEGRO F/1B549	1852.26
5110-000101001189	CONJUNTO SECRETARIAL LINEA MODULAR COLOR NEGRO	0
5110-000101001190	MODULOS DE MADERA CON URNA DE VIDRIO	0
5110-000101001191	MODULOS DE MADERA CON URNA DE VIDRIO	0
5110-000101001118	MESA PLEGABLE DE 1.21 M LIFETIME BLANCA F/8F63D	875.75
5110-000101001192	MODULOS DE MADERA CON URNA DE VIDRIO	0
5110-000101001193	MODULOS DE MADERA CON URNA DE VIDRIO	0
5110-000101001194	MODULOS DE MADERA CON URNA DE VIDRIO	0
5110-000101001195	MODULOS DE MADERA CON URNA DE VIDRIO	0
5110-000101001196	MODULOS DE MADERA CON URNA DE VIDRIO	0
5110-000101001197	MODULOS DE MADERA CON URNA DE VIDRIO	0
5110-000101001301	CONJUNTO SECRETARIAL LINEA MODULAR COLOR NEGRO	0
5110-000101001300	LIBRERO LINEA TRADICIONAL	0
5110-000101001299	LIBRERO LINEA TRADICIONAL	0
5110-000101001240	ESCRITORIO EXEPTI	57.47
5110-000101001219	DISPENSADOR DE AGUA	0
5110-000101001218	ESCRITORIO MODULAR PENINSULAR EN L AGLOMERADO	0
5110-000101001198	DISCO DURO SEAGATE 500 GB 7200 RPM SATA-II	0
5110-000101001274	SILLON EJECUTIVO RESPALDO ALTO CON MECANISMO DE	1809.6
5110-000101001275	SILLA SECRETARIAL TAPIZADA EN TLA COLOR NEGRO	420
5110-000101001277	DISPLAY DE ALUMINIO 2.88 X 2.18	4224.33
5110-000101001263	LOTE DE 24 ESCRITORIOS DE TRABAJO DE 60 CM DE	8407.68
5110-000101001267	MESA DE JUNTAS SEMIOVALADA 180 X 120 CMS	1275
5110-000101001264	RECIBIDOR FABRICADO A BASE DE MADERA	2447.5
5110-000101001276	ESCRITORIO RECTANGULAR DE 150 X 60 CM CON 2	1687.5
5110-000101001278	LOTE DE 166 SILLAS PLEGABLES EN ACERO REFORZADO	19999.28
5110-000101001262	SILLA EJECUTIVA DE MALLA EN COLOR NEGRO	428.75
5110-000101001261	SILLA EJECUTIVA DE MALLA EN COLOR NEGRO	428.75
5110-000101001260	SILLA EJECUTIVA DE MALLA EN COLOR NEGRO	428.75
5110-000101001259	SILLA EJECUTIVA DE MALLA EN COLOR NEGRO	428.75
5110-000101001217	LOTE DE EQUIPAMIENTO PARA CENTRO COMUNITARIO	0
5110-000101001216	LIBRERO DE 5 REPISAS DE MADERA COLOR ENCINO	0
5110-000101001215	ESCRITORIO EJECUTIVO 1.50X.70 RECTANGULAR 1	0
5110-000101001210	ESCRITORIO RECTANGULAR DE MELAMINA 180X60X75 1	0
5110-000101001209	ESCRITORIO RECTANGULAR DE MELAMINA 180X60X75 1	0
5110-000101001208	ESCRITORIO RECTANGULAR DE MELAMINA 180X60X75 1	0

5110-000101001207	ESCRITORIO RECTANGULAR DE MELAMINA 180X60X75 1	0
5110-000101001206	ESCRITORIO RECTANGULAR DE MELAMINA 180X60X75 1	0
5110-000101001310	ARCHIVERO METALICO MODELO A400V DE 4 GAVETAS EN	14455
5110-000101001205	MODULO DE RECEPCION DUPLEX 3 MTS FRENTE CON	0
5120-000101000903	COLCHON POCKET MAT RESTONIC	3949.99
5120-000101000904	CAMA MAT. LIBANO	1200.01
5120-000101000902	COLCHON POCKET MAT RESTONIC	3949.99
5120-000101000901	LOTE DE 15 LOCKERS	20636.4
5120-000101000900	LOTE DE 30 LITERAS	77534.4
5120-000101000899	CARPAS DE 4 AGUAS DE 5 X 10 MTS CON ESTRUCTURA DE	9999.8
5120-000101000898	CARPAS DE 4 AGUAS DE 5 X 10 MTS CON ESTRUCTURA DE	9999.8
5120-000101000891	6 CAJONERAS Y ESPEJO	3540
5120-000101000890	3 BANCA VICTORIA	1500
5120-000101000889	LOTE DE 6 BANCOS DE PEDICURE	992.01
5120-000101000888	LOTE DE 6 SILLONES DE CORTE CROMADO	2729.57
5120-000101000887	LOTE DE 6 SILLONES DE CORTE INFANTIL	2439.99
5120-000101000886	MESA PARA MANICURA CON TRES CAJONES COLORES VIVOS	679.99
5120-000101000885	MESA PARA MANICURA CON TRES CAJONES COLORES VIVOS	680
5120-000101000884	MESA PARA MANICURA CON TRES CAJONES COLORES VIVOS	680
5120-000101000883	MESA PARA MANICURA CON TRES CAJONES COLORES VIVOS	680
5120-000101000882	MESA PARA MANICURA CON TRES CAJONES COLORES VIVOS	680
5120-000101000881	MESA PARA MANICURA CON TRES CAJONES COLORES VIVOS	680
5120-000101000880	LAVADORA DE PELO CON TARJA (HIDRAULICOS) CON	1740
5120-000101000874	SILLON TAPIZAD EN PIEL DE ALTA DURACION EN COLOR	0
5120-000101000872	REFRIGERADOR 1 PUERTA	0
5120-000101000873	LOTE DE EQUIPAMIENTO PARA CENTRO COMUNITARIO	0
5120-000101000875	LAVADORA DE PELO CON TARJA (HIDRAULICOS) CON	1740
5120-000101000876	LAVADORA DE PELO CON TARJA (HIDRAULICOS) CON	1740
5120-000101000877	LAVADORA DE PELO CON TARJA (HIDRAULICOS) CON	1740
5120-000101000879	LAVADORA DE PELO CON TARJA (HIDRAULICOS) CON	1740
5120-000101000878	LAVADORA DE PELO CON TARJA (HIDRAULICOS) CON	1740
5120-000101000896	CARPA DE 4 AGUAS CON ESTRUCTURA EN FIERRO	6599.98
5120-000101000895	CARPA DE 4 AGUAS CON ESTRUCTURA EN FIERRO	6599.98
5120-000101000894	CARPA DE 4 AGUAS CON ESTRUCTURA EN FIERRO	6599.98
5120-000101000935	LONAS DE USO RUDO DE 10.5 X 7.5 MTS. F/C00EC	19350.97
5120-000101000934	LONAS DE USO RUDO DE 10.5 X 7.5 MTS. F/C00EC	19350.97
5120-000101000933	LONAS DE USO RUDO DE 10.5 X 7.5 MTS. F/C00EC	19350.97
5120-000101000932	LONAS DE USO RUDO DE 10.5 X 7.5 MTS. F/C00EC	19350.97
5120-000101000931	LITERA IND. TUBO CUADRADO FACTURA 7E73F	2700
5120-000101000930	LITERA IND. TUBO CUADRADO FACTURA 7E73F	2700
5120-000101000929	LITERA IND. TUBO CUADRADO FACTURA 7E73F	2700
5120-000101000928	LITERA IND. TUBO CUADRADO FACTURA 7E73F	2700
5120-000101000870	VITRINAS DE MADERA	0
5120-000101000871	VITRINAS DE MADERA	0
5120-000101000897	VITRINA CON 2 ENTREPAÑOS VIDRIO DE 6 Y 4 CON	1300
5120-000101000893	CARPA DE 4 AGUAS CON ESTRUCTURA EN FIERRO	6599.98
5120-000101000892	CARPA DE 4 AGUAS CON ESTRUCTURA EN FIERRO	6599.98
5120-000101000927	LITERA IND. TUBO CUADRADO FACTURA 7E73F	2700
5120-000101000926	LITERA IND. TUBO CUADRADO FACTURA 7E73F	2700
5120-000101000925	LITERA IND. TUBO CUADRADO FACTURA 7E73F	2700
5120-000101000924	LITERA IND. TUBO CUADRADO FACTURA 7E73F	2700
5120-000101000905	CAMA MAT. AMSTERDAM	1200.01
5120-000101000906	REFRIGERADOR	3100
5120-000101000907	FUNDA PARA CARPA 4 AGUAS 5 X 10 MTS	5792.5
5120-000101000908	FUNDA PARA CARPA 4 AGUAS 5 X 10 MTS	5792.5
5120-000101000909	FUNDA PARA CARPA 4 AGUAS 5 X 10 MTS	5792.5
5120-000101000910	FUNDA PARA CARPA 4 AGUAS 5 X 10 MTS	5792.5
5120-000101000911	FUNDA PARA CARPA 4 AGUAS 5 X 10 MTS	5792.5
5120-000101000912	FUNDA PARA CARPA 4 AGUAS 5 X 10 MTS	5792.5
5120-000101000913	FUNDA PARA CARPA 4 AGUAS 5 X 10 MTS	5792.5
5120-000101000914	FUNDA PARA CARPA 4 AGUAS 5 X 10 MTS	5792.5
5120-000101000915	FUNDA PARA CARPA 4 AGUAS 5 X 10 MTS	5792.5
5120-000101000916	CARPA COMPLETA MODELO DE 4 AGUAS 5X10 MTS	12532.5
5120-000101000936	SIN EFECTO	0
5120-000101000917	CARPA COMPLETA MODELO DE 4 AGUAS 5X10 MTS	12532.5
5120-000101000918	CARPA COMPLETA MODELO DE 4 AGUAS 5X10 MTS	12532.5
5120-000101000919	CARPA COMPLETA MODELO DE 4 AGUAS 5X10 MTS	12532.5
5120-000101000920	CARPA COMPLETA MODELO DE 4 AGUAS 5X10 MTS	12532.5
5120-000101000921	LITERA IND. TUBO CUADRADO FACTURA 7E73F	2700
5120-000101000922	LITERA IND. TUBO CUADRADO FACTURA 7E73F	2700
5120-000101000923	LITERA IND. TUBO CUADRADO FACTURA 7E73F	2700
5130-000701000001	CUADRO AL OLEO SOBRE TELA EN MEDIDAS DE 60 X 80 CM	5220
5130-000701000002	CUADRO AL OLEO SOBRE TELA 60 X 80 CMS DEL DR.	5220
5130-000701000003	CUADRO AL OLEO SOBRE TELA 60 X 80 CMS DEL PADRE	5220
5130-000701000000	CUADRO AL OLEO SOBRE TELA EN MEDIDAS DE 60 X 80 CM	5220
5130-000701000006	PERGAMINO IMPRESO EN TELA DE SEDA BLANCA	5800
5130-000701000004	CUADRO AL OLEO SOBRE TELA 60 X 80 CMS DEL ARTISTA	5220
5130-000701000005	ESCULTURA DE BRONCE (MANOS)	251344.16
5150-000101000789	COMPUTADORA 8200 ELITE MINITORRE PROC. INTEL CORE	0
5150-000101000790	COMPUTADORA 8200 ELITE MINITORRE PROC. INTEL CORE	0
5150-000101000788	COMPUTADORA 8200 ELITE MINITORRE PROC. INTEL CORE	0
5150-000101000787	COMPUTADORA 8200 ELITE MINITORRE PROC. INTEL CORE	0
5150-000101000447	DIADEMA CON 1 AURICULAR SONIDO WIDERBAND MICROFONO	0

5150-000101000786	COMPUTADORA 8200 ELITE MINITORRE PROC. INTEL CORE	0
5150-000101000785	COMPUTADORA 8200 ELITE MINITORRE PROC. INTEL CORE	0
5150-000101000791	IMPRESORA MULTIFUNCIONAL AL-2031	0
5150-000101000812	COMPUTADORAS SFF AMD, A6-5400 3.60 GHZ, 4GB DDR3	0
5150-000101000448	IMPRESORA MULTIFUNCIONAL ESCANEAO TAMANO OFICIO	0
5150-000101000449	NO BREAK UNIDAD DE PROTECCION Y RESPALDO DE	0
5150-000101000450	NO BREAK UNIDAD DE PROTECCION Y RESPALDO DE	0
5150-000101000442	DIADAMA CON 1 AURICULAR SONIDO WIDERBAND MICROFONO	0
5150-000101000813	COMPUTADORAS SFF AMD, A6-5400 3.60 GHZ, 4GB DDR3	0
5150-000101000814	COMPUTADORAS SFF AMD, A6-5400 3.60 GHZ, 4GB DDR3	0
5150-000101000784	COMPUTADORA 8200 ELITE MINITORRE PROC. INTEL CORE	0
5150-000101000434	NO BREAK UNIDAD DE PROTECCION Y RESPALDO DE	0
5150-000101000433	COMPUTADORA WORKSTATION PROC. INTEL XEON	0
5150-000101000432	COMPUTADORA WORKSTATION PROC. INTEL XEON	0
5150-000101000431	COMPUTADORA WORKSTATION PROC. INTEL XEON	0
5150-000101000430	COMPUTADORA WORKSTATION PROC. INTEL XEON	0
5150-000101000429	MULTIFUNCIONAL	0
5150-000101000428	MULTIFUNCIONAL	0
5150-000101000427	COMPUTADORA PROC. INTEL CORE I3 6TA GENERACION	0
5150-000101000374	LOTE DE 20 COMPUTADORAS MICRO TORRE PROC. INTEL	0
5150-000101000373	IMPRESORA SISTEMA DE TINTA CONTINUO	0
5150-000101000446	DIADAMA CON 1 AURICULAR SONIDO WIDERBAND MICROFONO	0
5150-000101000445	DIADAMA CON 1 AURICULAR SONIDO WIDERBAND MICROFONO	0
5150-000101000444	DIADAMA CON 1 AURICULAR SONIDO WIDERBAND MICROFONO	0
5150-000101000443	DIADAMA CON 1 AURICULAR SONIDO WIDERBAND MICROFONO	0
5150-000101000439	COMPUTADORA WORKSTATION PROC. INTEL XEONE3-1270	0
5150-000101000440	COMPUTADORA WORKSTATION PROC. INTEL XEONE3-1270	0
5150-000101000441	COMPUTADORA WORKSTATION PROC. INTEL XEONE3-1270	0
5150-000101000438	COMPUTADORA WORKSTATION PROC. INTEL XEONE3-1270	0
5150-000101000437	NO BREAK UNIDAD DE PROTECCION Y RESPALDO DE	0
5150-000101000436	NO BREAK UNIDAD DE PROTECCION Y RESPALDO DE	0
5150-000101000845	COMPUTADORA PROC. INTEL CORE I3 4GB EN RAM, D.D. 1	0
5150-000101000844	COMPUTADORA PROC. INTEL CORE I3 4GB EN RAM, D.D. 1	0
5150-000101000843	COMPUTADORA PROC. INTEL CORE I3 4GB EN RAM, D.D. 1	0
5150-000101000842	COMPUTADORA PROC. INTEL CORE I3 4GB EN RAM, D.D. 1	0
5150-000101000841	COMPUTADORA PROC. INTEL CORE I3 4GB EN RAM, D.D. 1	0
5150-000101000832	LAPTOP DELL INSPIRON 3420 PANTALLA 14HD, PROCESADO	0
5150-000101000831	LAPTOP DELL INSPIRON 3420 PANTALLA 14HD, PROCESADO	0
5150-000101000830	COMPUTADORA 8300 4GB, 500G, SIST OPERATIVO WIN	0
5150-000101000829	COMPUTADORA 8300 4GB, 500G, SIST OPERATIVO WIN	0
5150-000101000828	COMPUTADORA 8300 4GB, 500G, SIST OPERATIVO WIN	0
5150-000101000827	IMPRESORA COLOR MOSELO CLP 415N	0
5150-000101000826	COMPUTADORA 6300 CMT PROCES. INTEL CORE I5	0
5150-000101000825	COMPUTADORA 6300 CMT PROCES. INTEL CORE I5	0
5150-000101000824	COMPUTADORA 6300 CMT PROCES. INTEL CORE I5	0
5150-000101000823	COMPUTADORA 6300 CMT PROCES. INTEL CORE I5	0
5150-000101000822	COMPUTADORA 6300 CMT PROCES. INTEL CORE I5	0
5150-000101000821	MULTIFUNCIONAL MODELO L200 SISTEMA DE TINTA	0
5150-000101000820	COMPUTADORAS SFF AMD, A6-5400 3.60 GHZ, 4GB DDR3	0
5150-000101000819	COMPUTADORAS SFF AMD, A6-5400 3.60 GHZ, 4GB DDR3	0
5150-000101000818	COMPUTADORAS SFF AMD, A6-5400 3.60 GHZ, 4GB DDR3	0
5150-000101000817	COMPUTADORAS SFF AMD, A6-5400 3.60 GHZ, 4GB DDR3	0
5150-000101000816	COMPUTADORAS SFF AMD, A6-5400 3.60 GHZ, 4GB DDR3	0
5150-000101000815	COMPUTADORAS SFF AMD, A6-5400 3.60 GHZ, 4GB DDR3	0
5150-000101000435	NO BREAK UNIDAD DE PROTECCION Y RESPALDO DE	0
5150-000101000478	COMPUTADORA PRC. INTEL CORE I3 7100 6GB, DDR4 2133	0
5150-000101000480	CPU MINITORRE PROC. AMD RYZEN5-2400G 1TB DD, 6 GB	0
5150-000101000481	IMPRESORA TECNOLOGIA DE INYECCION DE TINTA	0
5150-000101000482	COMPUTADORA GABINETE SFF RPOC. INTEL CI3-7100 4GB	0
5150-000101000483	COMPUTADORA GABINETE SFF RPOC. INTEL CI3-7100 4GB	0
5150-000101000484	COMPUTADORA GABINETE SFF RPOC. INTEL CI5-6500 8GB	0
5150-000101000389	MULTIFUNCIONAL	0
5150-000101000386	IMPRESORA LASERJET A COLOR	0
5150-000101000385	IMPRESORA LASERJET A COLOR	0
5150-000101000384	COMPUTADORA GABINETE SLIM TOWER CORE I3 4GB RAM,	0
5150-000101000383	COMPUTADORA GABINETE SLIM TOWER CORE I3 4GB RAM,	0
5150-000101000370	COMPUTADORA GAMER OMEN 16 C0503LA RYZ7 F/ B8278	53542.12
5150-000101000369	CPU ENSAMBLADO GABINETE YEYIAN, CON TARJETA MADRE	45030.56
5150-000101000368	SCANNER MARCA EPSON MODELO WORKFORCE DS-870	36535.43
5150-000101000367	LAPTOP LENOVO 82H CI5 8GB. NS: SPF3M6WEY. F/8D1D7	34303.75
5150-000101000366	COMPUTADORA DE ESCRITORIO MARCA DELL, VOSTRO 3710	49995.83
5150-000101000351	MULTIFUNCIONAL MARCA EPSON MODELO ECOTANK	5430.56
5150-000101000349	LAPTOP LENOVO IDEA PAD 3 L6 C17 8 GB 512 SD. F/ B5	11499.52
5150-000101000348	AIO DELL C15 12GB 1TB 256 SD. F/52929	18207.69
5150-000101000347	COMPUTADORA DE ESCRITORIO DELL VOSTRO 3710, N/S:	12854.44
5150-000101000346	DISCO DURO EXTERNO ADATA HD710 PRO F/ 0117B	1143.61
5150-000101000345	IMPRESORA MULTIFUNCIONAL CANON PIXMAG G4110	3991.77
5150-000101000344	LAPTOP ACER ASPIRE A315-58-36TP NO. DE SERIE:	8226.33
5150-000101000343	IMPRESORA MARCA PANTUM MODELO P3500DN,	2549.17
5150-000101000339	MULTIFUNCIONAL MARCA EPSON MODELO L3210, SISTEMA	3027.77
5150-000101000338	COMPUTADORA GHIA MOD. 2974 FRONTIER SLIM NS CPU:	9022.22
5150-000101000337	MULTIFUNCIONAL MARCA EPSON MODELO L3210, SISTEMA	2777.77
5150-000101000477	COMPUTADORA PRC. INTEL CORE I3 7100 6GB, DDR4 2133	0

5150-000101000537	COMPUTADORA DE ESCRITORIO HP 285 G3 MT, RYZEN3-	0
5150-000101000536	LAPTOP MARCA LENOVO IDEAPAD YOGA 530-14-ARR	0
5150-000101000535	MULTIFUNCIONAL EPSON ECONTANK L3110 33 PPM NEGRO Y	0
5150-000101000534	IMPRESORA HP OFFICEJET 200 MOBILE PORTATIL	0
5150-000101000533	LAPTOP MARCA LENOVO IDEAPAD YOGA 530-14-ARR	0
5150-000101000532	MULTIFUNCIONAL EPSON ECONTANK L3110 33 PPM NEGRO Y	0
5150-000101000531	MULTIFUNCIONAL EPSON ECONTANK L3110 33 PPM NEGRO Y	0
5150-000101000530	COMPUTADORA DE ESCRITORIO HP SERIE CPU: 8CG8496233	0
5150-000101000529	LECTOR BIOMETRICO USB P/TIEMPO Y ASISTENCIA	0
5150-000101000528	LECTOR BIOMETRICO USB P/TIEMPO Y ASISTENCIA	0
5150-000101000527	LECTOR BIOMETRICO USB P/TIEMPO Y ASISTENCIA	0
5150-000101000479	CPU MINITORRE PROC. AMD RYZEN5-2400G 1TB DD, 6 GB	0
5150-000101000526	LECTOR BIOMETRICO USB P/TIEMPO Y ASISTENCIA	0
5150-000101000525	LAPTOP MARCA LENOVO IDEAPAD 320-A5ABR, AMD A12	0
5150-000101000524	MULTIFUNCIONAL MARCA EPSON MODELO L575	0
5150-000101000520	NO. BREAK APC MODELO BX1000L-LM-1000 VA, 120V	0
5150-000101000515	MULTIFUNCIONAL MARCA EPSON MODELO L575	0
5150-000101000470	IMPRESORA MATRIZ DE PUNTOS	0
5150-000101000469	IMAC 21.5 PANTALLA PANORAMICA PRC. INTEL CORE I5	0
5150-000101000468	IMAC 21.5 PANTALLA PANORAMICA PRC. INTEL CORE I5	0
5150-000101000456	COMPUTADORA PROC. INTEL CORE I5 6600 8 GB MEM RAM	0
5150-000101000455	MULTIFUNCIONAL SISTEMA DE TINTA CONTINUA	0
5150-000101000426	COMPUTADORA PROC. INTEL CORE I3 GABINETE SLIM PRO	0
5150-000101000425	CPU PROC. INTEL CI7 8GB RAM D.D. 1TB	0
5150-000101000424	COMPUTADORA PROC. INTEL CORE I3 GTA GENERACION	0
5150-000101000416	MULTIFUNCIONAL	0
5150-000101000390	MULTIFUNCIONAL	0
5150-000101000271	LAPTOP MARCA DELL MODELO INSPIRON 153505 F/D9FF7	2006.94
5150-000101000273	MONITOR VORAGO 19.5 LED MOD. W19204 F/2C5C6	362.5
5150-000101000274	IMPRESORA LASER HP PRO M404N F/2C5C6	821.67
5150-000101000275	NO BREAK APC BACK UPS ES 600VA 120V F/2C5C6	220.83
5150-000101000276	LAPTOP MARCA DELL MODELO INSPIRON 153505 F/C153E	2498.61
5150-000101000278	CONTROL DE ASISTENCIA MARCA ZK TECO F/554FC	530.56
5150-000101000289	NO BREAK APC MODELO BX600L-LM 600VA/300W F/878B2	322.22
5150-000101000290	NO BREAK APC MODELO BX600L-LM 600VA/300W F/878B2	322.22
5150-000101000291	NO BREAK APC MODELO BX600L-LM 600VA/300W F/878B2	322.22
5150-000101000292	MONITOR ACER MOD. V206HQL 19.5 VGA F/6B9C6	586.67
5150-000101000293	LECTOR BIOMETRICO FACIAL Y HUELLA DIGITAL F/9FA16	722.22
5150-000101000294	LECTOR BIOMETRICO FACIAL Y HUELLA DIGITAL F/9FA16	722.22
5150-000101000295	LECTOR BIOMETRICO FACIAL Y HUELLA DIGITAL F/9FA16	722.22
5150-000101000296	LECTOR BIOMETRICO FACIAL Y HUELLA DIGITAL F/9FA16	722.22
5150-000101000297	TRITURADORA DE PAPEL, FELLOWES MOD. 99CI F/9AD2D	2855.56
5150-000101000300	MULTIFUNCIONAL MARCA EPSON MODELO L3110 F/0686F	1512.5
5150-000101000316	COMPUTADORA VORAGO SLIM BAY 4 - PROCESADOR INTEL	8271.44
5150-000101000318	ROUTER INALAMBRICO MARCA LINKSYS MR8300 AC2200	1577.22
5150-000101000319	DISCO DURO DE ESTADO SOLIDO DE 480GB KINGSTON.	630.42
5150-000101000320	CPU GHIA FRONTIER SLIM- PROCESADOR INTEL CORE I3	8381
5150-000101000321	HP SCANJET ENTERPRISE FLOW5000 S5 SHEET-FEED	10681.67
5150-000101000322	COMPUTADORA DE ESCRITORIO MARCA DELL MODELO VOSTRO	8797.5
5150-000101000323	MULTIFUNCIONAL MARCA EPSON MODELO L6270 N/S:	4273.61
5150-000101000324	MULTIFUNCIONAL MARCA EPSON MODELO L6270 N/S:	4273.61
5150-000101000334	QUEMADOR DVD EXTERNO MARCA LITEON EBAU108	308.33
5150-000101000335	COMPUTADORA DELL MODELO VOSTRO 3681 NS CPU:7X9CWM3	11438.89
5150-000101000336	COMPUTADORA DE ESCRITORIO DELL MOD. VOSTRO 3681	11111.11
5150-000101000270	MULTIFUNCIONAL MARCA EPSON MODELO L3110 F/D9FF7	680.56
5150-000101000598	TELEFONO INALAMBRICO MOTOROLA FACTURA 2288B	0
5150-000101000554	LAPTOP MARCA ACER MODELO ASPIRE 3 A315-53	0
5150-000101000553	LAPTOP MARCA ACER MODELO ASPIRE 3 A315-53	0
5150-000101000552	SCANNER TIPO ADF, HP SCANJET PRO 3000 S3, CAP. 50	0
5150-000101000502	COMPUTADORA DE ESCRITORIO 1TB HDD, 4GB RAM,	0
5150-000101000501	MULTIFUNCIONAL	0
5150-000101000500	LAPTOP PORTATIL PAMTALLA 15.6 PROC. INTEL CI5-8250	0
5150-000101000499	LAPTOP PANTALLA 14 PRC. AMD RYEN3-2200U 4GB SSD	0
5150-000101000498	COMPUTADORA PROC. CORE I3-6100 4 GB MEM 1000 MB	0
5150-000101000497	MULTIFUNCIONAL	0
5150-000101000496	MULTIFUNCIONAL	0
5150-000101000495	NO BREAK INTERACTIVO SMARTPRO-3000VA 12V, 2880 KW	0
5150-000101000494	NO BREAK INTERACTIVO SMARTPRO-3000VA 12V, 2880 KW	0
5150-000101000493	NO BREAK INTERACTIVO SMARTPRO-3000VA 12V, 2880 KW	0
5150-000101000492	COMPUTADORA WORKSTATION PROC. INTER CORE	0
5150-000101000491	COMPUTADORA WORKSTATION PROC. INTER CORE	0
5150-000101000490	COMPUTADORA WORKSTATION PROC. INTER CORE	0
5150-000101000489	COMPUTADORA WORKSTATION PROC. INTER CORE	0
5150-000101000488	COMPUTADORA WORKSTATION PROC. INTER CORE	0
5150-000101000487	DISCO DURO EN ESTADO SOLIDO 960 GB	0
5150-000101000486	COMPUTADORA GABINETE SFF RPOC. INTEL CI5-6500 8GB	0
5150-000101000485	COMPUTADORA GABINETE SFF RPOC. INTEL CI5-6500 8GB	0
5150-000101000265	MULTIFUNCIONAL MARCA EPSON MODELO L3110 F/DF7B7	836.11
5150-000101000266	MULTIFUNCIONAL MARCA EPSON MODELO L3110 F/DF7B7	836.11
5150-000101000267	TABLETA MARCA WACOM INTUOS CLT-4100 F/DF7B7	277.78
5150-000101000268	MULTIFUNCIONAL MARCA EPSON MODELO L3110 F/D9FF7	680.56
5150-000101000269	MULTIFUNCIONAL MARCA EPSON MODELO L3110 F/D9FF7	680.56
5150-000101000462	DIADEMA CON 1 AURICULAR SONIDO WIDERBAND	0

5150-000101000463	DIADEMA CON 1 AURICULAR SONIDO WIDERBAND	0
5150-000101000849	LOTE DE 10 COMPUTADORAS PROC. INTEL. CORE I3	0
5150-000101000848	COMPUTADORA PROC. INTEL CORE I3 4GB EN RAM, D.D. 1	0
5150-000101000847	COMPUTADORA PROC. INTEL CORE I3 4GB EN RAM, D.D. 1	0
5150-000101000846	COMPUTADORA PROC. INTEL CORE I3 4GB EN RAM, D.D. 1	0
5150-000101000792	SERVIDOR MIL 150 GB, SAS/SATA U DISCO DURO SEAGATE	0
5150-000101000774	COMPUTADORA BUNDLE AIO	0
5150-000101000773	COMPUTADORA BUNDLE AIO	0
5150-000101000772	COMPUTADORA BUNDLE AIO	0
5150-000101000771	COMPUTADORA BUNDLE AIO	0
5150-000101000770	COMPUTADORA BUNDLE AIO	0
5150-000101000769	IMPRESORA LASERJET 21PPM	0
5150-000101000768	PLOTTER	0
5150-000101000767	LAPTOP 630 CI3 2G, 320G, INCLUYE MALETIN	0
5150-000101000766	LAPTOP 630 CI3 2G, 320G, INCLUYE MALETIN	0
5150-000101000765	LAPTOP 630 CI3 2G, 320G, INCLUYE MALETIN	0
5150-000101000764	COMPUTADORA PRO 600 CI3, 2120, 4G, 500G, MONITOR	0
5150-000101000763	COMPUTADORA PRO 8200 4G, 1T, MONITOR HP LV1911	0
5150-000101000762	COMPUTADORA PRO 8200 4G, 1T, MONITOR HP LV1911	0
5150-000101000761	COMPUTADORA PORTATIL G470 PROCESADOR INTEL I5	0
5150-000101000755	FUENTE CONVENCIONAL ASTRON RS-20A-BB	0
5150-000101000754	COMPUTADORA PROC. AMD A6-7400 8GB DE MEM RAM	0
5150-000101000753	PORTATIL PROC. PENTIUM DUAL 4GB DE D.D. WIN 8.1	0
5150-000101000706	IMPRESORA	0
5150-000101000705	COMPUTADORA CORE I3 3.4GHZ, 4GB, 1TB WIN 8.1	0
5150-000101000704	COMPUTADORA CORE I3 3.4GHZ, 4GB, 1TB WIN 8.1	0
5150-000101000461	WORKSTATION INTEL XEON E3-1650V4 3.6 GHZ 8GB	0
5150-000101000783	COMPUTADORA 8200 ELITE MINITORRE PROC. INTEL CORE	0
5150-000101000782	COMPUTADORA 8200 ELITE MINITORRE PROC. INTEL CORE	0
5150-000101000781	COMPUTADORA 8200 ELITE MINITORRE PROC. INTEL CORE	0
5150-000101000780	COMPUTADORA THINKCENTER M91P PROCESADOR CORE I7	0
5150-000101000779	IMPRESORA 40 PPM 1200X1200	0
5150-000101000778	IMPRESORA 4PPM 1200X 1200	0
5150-000101000777	COMPUTADORA PORTATIL NETBOOK LT4002M-MX	0
5150-000101000776	COMPUTADORA PROCESADOR INTEL CORE I3 2120	0
5150-000101000775	IMPRESORA 30PPM 1200X 1200	0
5150-000101000601	COMPUTADORA AIO A9 FACTURA 2288B	0
5150-000101000600	COMPUTADORA AIO A9 FACTURA 2288B	0
5150-000101000599	TELEFONO INALAMBRICO MOTOROLA FACTURA 2288B	0
5150-000101000869	NO BREAK APC BACK UPS PRO 1000 PERP	0
5150-000101000868	NO BREAK APC BACK UPS PRO 1000 PERP	0
5150-000101000867	IMPRESORA LASER MOD. P-2035 PTO PARALELO	0
5150-000101000866	IMPRESORA LASER MOD. ML-3310 33PPM	0
5150-000101000863	PROYECTOR MODELO JD5123 2700 LUMENES	0
5150-000101000861	COMPUTADORA PROCESADOR INTEL CORE I5 QUAD-CORE	0
5150-000101000856	PROYECTOR 3200 LUMENES DLP/SVGA, CONTRASTE 4000 1	0
5150-000101000855	PROYECTOR 3200 LUMENES DLP/SVGA, CONTRASTE 4000 1	0
5150-000101000854	PROYECTOR 3200 LUMENES DLP/SVGA, CONTRASTE 4000 1	0
5150-000101000853	PROYECTOR 3200 LUMENES DLP/SVGA, CONTRASTE 4000 1	0
5150-000101000850	LOTE DE 10 COMPUTADORAS PROC. INTEL. CORE I3	0
5150-000101000451	NO BREAK UNIDAD DE PROTECCION Y RESPALDO DE	0
5150-000101000457	PROYECTOR 3600 LUMENES 3D READY, 576P EDTV 1:3	0
5150-000101000458	IMPRESORA	0
5150-000101000459	IMPRESORA	0
5150-000101000643	COMPUTADORA PROC. CORE I3 4GB, DE MEM, 500GB DE D.	0
5150-000101000642	PORTATIL BOOK 9 PROC. CORE I5 8GB MEM RAM 128 GB D	0
5150-000101000641	PORTATIL ULTRABOOK PROC. CORE I7 6GB, MEM RAM 500G	0
5150-000101000640	IMPRESORA 1430W WIFI, PCTRI	0
5150-000101000639	SCANNER PROFESIONAL 600 PPP	0
5150-000101000603	TELEFONO INALAMBRICO PANASONIC FACTURA 64CB7	0
5150-000101000597	LAPTOP ASUS F512 VIVOBOK	0
5150-000101000596	KIT DE TELEFONOS INALAMBRICOS PANASONIC FAC/EE355	0
5150-000101000595	TABLETA SAMSUNG GALAXY	0
5150-000101000594	FUENTE DE PODER DE 14 VOLTS DE PTZ FACT/F4126	0
5150-000101000593	COMPUTADORA PORTATIL 2 EN 1 LENOVO F5CBED	0
5150-000101000592	NO BREAK APC	0
5150-000101000591	MULTIFUNCIONAL MARCA EPSON MODELO L3110 33 PAGINAS	0
5150-000101000588	NO BREAK	0
5150-000101000587	NO BREAK	0
5150-000101000586	NO BREAK	0
5150-000101000585	NO BREAK	0
5150-000101000584	MULTIFUNCIONAL	0
5150-000101000583	COMPUTADORA DE ESCRITORIO LENOVO MODELO THINK	0
5150-000101000581	LAPTOP HP 245 G7 PROCESADOR AMD RYZEN 3 F/3997B	0
5150-000101000580	LAPTOP HP 245 G7 PROCESADOR AMD RYZEN 3 F/3997B	0
5150-000101000579	LAPTOP HP 245 G7 PROCESADOR AMD RYZEN 3 F/3997B	0
5150-000101000578	LAPTOP MARCA HP MODELO 240 G7 F/4EB2D	0
5150-000101000575	MULTIFUNCIONAL MARCA EPSON MODELO L3110 F/ B1E3A	0
5150-000101000551	CPU GHIA FRONTIER PCGHIA MOD. 2533 SLIM INTEL CORE	0
5150-000101000549	MULTIFUNCIONAL EPSON MODELO L3110	0
5150-000101000538	COMPUTADORA DE ESCRITORIO HP 285 G3 MT, RYZEN3-	0
5150-000101000670	IMPRESORA OFFICEJET DE INYECCION DE TINTA	0
5150-000101000703	COMPUTADORA CORE I3 3.4GHZ, 4GB, 1TB WIN 8.1	0

5150-000101000702	IMPRESORA LASER 4800 X 600	0
5150-000101000701	COMPUTADORA MINITORRE PROC. INTEL CORE I3 4GB RAM	0
5150-000101000700	COMPUTADORA MINITORRE PROC. INTEL CORE I3 4GB RAM	0
5150-000101000699	COMPUTADORA MINITORRE PROC. INTEL CORE I3 4GB RAM	0
5150-000101000698	COMPUTADORA MINITORRE PROC. INTEL CORE I3 4GB RAM	0
5150-000101000697	COMPUTADORA MINITORRE PROC. INTEL CORE I3 4GB RAM	0
5150-000101000696	COMPUTADORA MINITORRE PROC. INTEL CORE I3 4GB RAM	0
5150-000101000695	COMPUTADORA MINITORRE PROC. INTEL CORE I3 4GB RAM	0
5150-000101000694	COMPUTADORA MINITORRE PROC. INTEL CORE I3 4GB RAM	0
5150-000101000464	DIADEMA CON 1 AURICULAR SONIDO WIDERBAND	0
5150-000101000465	DIADEMA CON 1 AURICULAR SONIDO WIDERBAND	0
5150-000101000466	LOTE DE NO BREAK 1000 VA/500W SISTEMA DE ALIMEN	0
5150-000101000693	COMPUTADORA MINITORRE PROC. INTEL CORE I3 4GB RAM	0
5150-000101000692	COMPUTADORA MINITORRE PROC. INTEL CORE I3 4GB RAM	0
5150-000101000691	IMPRESORA LASER 4800 X 600	0
5150-000101000690	COMPUTADORA MINITORRE PROC. INTEL CORE I3 4GB RAM	0
5150-000101000689	COMPUTADORA MINITORRE PROC. INTEL CORE I3 4GB RAM	0
5150-000101000688	COMPUTADORA MINITORRE PROC. INTEL CORE I3 4GB RAM	0
5150-000101000687	COMPUTADORA MINITORRE PROC. INTEL CORE I3 4GB RAM	0
5150-000101000686	COMPUTADORA MINITORRE PROC. INTEL CORE I3 4GB RAM	0
5150-000101000685	COMPUTADORA MINITORRE PROC. INTEL CORE I3 4GB RAM	0
5150-000101000684	COMPUTADORA MINITORRE PROC. INTEL CORE I3 4GB RAM	0
5150-000101000683	COMPUTADORA MINITORRE PROC. INTEL CORE I3 4GB RAM	0
5150-000101000682	COMPUTADORA MINITORRE PROC. INTEL CORE I3 4GB RAM	0
5150-000101000681	COMPUTADORA MINITORRE PROC. INTEL CORE I3 4GB RAM	0
5150-000101000671	TABLET GALAXY TAB 3, PENTIUM DUAL 1.6GB MEM,	0
5150-000101000342	MULTIFUNCIONAL MARCA EPSON MODELO L3250	3313.34
5150-000101000357	LAPTOP HP, MODELO 245 G8. NS: 5CG2115JJ6.	11300
5150-000101000358	LAPTOP LENOVO, MODELO IDEA PAD 3. NS: 82KU003XL	13000.01
5150-000101000359	IMPRESORA MULTIFUNCIONAL BROTHER INKBENEFIT TANK	11600
5150-000101000360	IMPRESORA HP 170W LASER, BLANCO Y NEGRO. F/ 2624D.	2320
5150-000101000865	SWITCH 16 PTOS 0/100/1000 +4 DUAL	0
5150-000101000864	IMPRESORA LASER MONOCROMATICA DUPLEX MOD. E260DN	0
5150-000101000862	COMPUTADORA PROCESADOR CORE I8 2120 4GB, MEM RAM	0
5150-000101000860	FAX MOD. L90 LASER CON TELEFONO	0
5150-000101000840	NAVEGADOR DE ALTA RECEPCION, BRUJULA ELECTRONICA	0
5150-000101000811	LAPTOP INTEL CORE I3 2370M 2.40 GHZ, 3MB	0
5150-000101000810	LAPTOP INTEL CORE I3 2370M 2.40 GHZ, 3MB	0
5150-000101000809	LAPTOP INTEL CORE I3 2370M 2.40 GHZ, 3MB	0
5150-000101000808	COMPUTADORA DE ESCRITORIO TODO EN UNO AMD	0
5150-000101000807	COMPUTADORA DE ESCRITORIO TODO EN UNO AMD	0
5150-000101000806	IMPRESORA COLOR AUTO OFF 17/4 PPM	0
5150-000101000805	IMPRESORA COLOR AUTO OFF 17/4 PPM	0
5150-000101000804	COMPUTADORA GABINETE SLIM PROC. INTEL CORE I3	0
5150-000101000803	COMPUTADORA GABINETE SLIM PROC. INTEL CORE I3	0
5150-000101000802	COMPUTADORA GABINETE SLIM PROC. INTEL CORE I3	0
5150-000101000801	COMPUTADORA GABINETE SLIM PROC. INTEL CORE I3	0
5150-000101000800	LAPTOP 14 INTEL CORE I5 4GB, 500G, WIN 7 PRO WIFI	0
5150-000101000799	LAPTOP 14 INTEL CORE I5 4GB, 500G, WIN 7 PRO WIFI	0
5150-000101000798	IMPRESORA COLOR AUTO OFF 17/4 PPM	0
5150-000101000797	IMPRESORA COLOR AUTO OFF 17/4 PPM	0
5150-000101000796	ODOMETRO MANUAL, RESOLUCION DE 10CM RANGO DE	0
5150-000101000795	IMPRESORA COLOR AUTO OFF 17/4 PPM	0
5150-000101000794	IMPRESORA COLOR AUTO OFF 17/4 PPM	0
5150-000101000356	COMPUTADORA VORAGO SLIM BAY 4 F/ 5BB1D	11066.67
5150-000101001309	CPU MARCA HP MOD. PRODESK 400 G7 SERIE: MXL3103FD2	28120
5150-000101001308	MONITOR SAMSUNG CURVO 24 FHD MNTR VGA/HDMI	7980
5150-000101001321	MULTIFUNCIONAL MARCA EPSON L3250 TINTA CONTINUA,	12900
5150-000101000305	IMPRESORA MULTIFUNCIONAL HP OFFICEJET PRO 7740	1716.66
5150-000101000306	CAMARA WEB LOGITECH HD PRO WEBCAM C920, FULL HD	464
5150-000101001344	LAPTOP MARCA LENOVO MODELO YOGA 7-14ITL5, PANTALLA	41512.62
5150-000101000307	TABLETA GRAFICA WACOM INTUOS, CREATIVE PEN SMALL	734.66
5150-000101000350	MONITOR VORAGO 19.5 LED WIDESCREEEN 201	1546.67
5150-000101000352	MULTIFUNCIONAL MARCA EPSON MODELO L3250	3460
5150-000101000353	MULTIFUNCIONAL MARCA EPSON MODELO L5290	5913.34
5150-000101000354	LAPTOP ACER ASPIRE A315-58-36TP, PANTALLA 15.6	8584
5150-000101000859	CPU ELITE MINITORRE PROC. INTEL CORE I5MEM RAM 4GB	0
5150-000101000668	IPAD PROC. DUAL CORE 1GHZ, 16 GB	0
5150-000101000662	IPAD MINI RETINA WI FI 32 GB PLATA	0
5150-000101000661	IPAD AIR WI FI 32 GB BLANCA	0
5150-000101000568	IMPRESORA HP OFFICEJET 200 PORTATIL F/8B193	0
5150-000101000567	HUB SWITCH HP 142-24G-2SFP (JH017A)	0
5150-000101000566	DISCO DURO SSD DCR500R SATA 2.5 SEDCR500R 1920	0
5150-000101000411	IMPRESORA LASERJET	0
5150-000101000410	LAPTOP I7 8GB, 1TB	0
5150-000101000377	IMPRESORA MONOCROMATICA	0
5150-000101000376	COMPUTADORA PROC. INTEL CI3 4GB RAM D.D. 1TB,	0
5150-000101000375	COMPUTADORA PORTATIL PROBOOK CORE I3 4030U	0
5150-000101000310	DESKTOP DELL INSPIRON 5400 I7 F/20AFF	13124.58
5150-000101000309	LAPTOP ASUSU VIVBOOK F/20AFF	10416.24
5150-000101000308	LAPTOP ACER CI5 8GB 512GBSSD F/20AFF	6166.26
5150-000101000355	LECTOR DE HUELLAS Y TARJETAS DE TIEMPO Y ASISTENCI	1906.67
5150-000101000793	LAPTOP 14 INTEL CORE I5 4GB, 500G, WIN 7 PRO WIFI	0

5150-000101000572	LAPTOP MARCA HP MODELO 240 G7 F/4F055	0
5150-000101000571	LAPTOP MARCA HP MODELO 240 G7 F/0923C	0
5150-000101000570	COMPUTADORA DE ESCRITORIO HP PRODESK F/231B4	0
5150-000101000569	LAPTOP MARCA HP N/S 5CG9321GZW F/E65D45	0
5150-000101000556	COMPUTADORA GHIA FRONTIER PCGHIA MOD. 2533 SLIM	0
5150-000101000555	IMPRESORA LASER HP PRO M404N-4800X600 DPI	0
5150-000101000550	LAPTOP LENOVO IDEAPAD YOGA 530-14-ARR, PANTALLA DE	0
5150-000101000548	COMPUTADORA DE ESCRITORIO MARCA HP MODELO 285 G3	0
5150-000101000547	NO BREAK UPS INTERACTIVO SMARTPRO MARCA TRIPP LITE	0
5150-000101000546	IMPRESORA EPSON ECOTANK L1300, 30 PPM NEGRO,	0
5150-000101000545	COMPUTADORA DE ESCRITORIO HP 280 G3 SFF	0
5150-000101000544	NO BREAK APC BX800L-LM, 800 VA, 400W, 120V ENT-SAL	0
5150-000101000543	COMPUTADORA DE ESCRITORIO HP 285 G3, MT, PROCES.	0
5150-000101000542	COMPUTADORA DE ESCRITORIO HP 285 G3, MT, PROCES.	0
5150-000101000541	NO BREAK APC BX800L-LM, 800 VA, 400W, 120V ENT-SAL	0
5150-000101000540	MULTIFUNCIONAL EPSON MODELO L3110	0
5150-000101000539	NO BREAK APC BACK-UPS ES 600 VA, 120 V	0
5150-000101000523	LAPTOP MARCA LENOVO IDEAPAD 320-A5ABR, AMD A12	0
5150-000101000522	KIT TELEFONO INALAMBRICO PANASONIC KX-TG1712	0
5150-000101000521	KIT TELEFONO INALAMBRICO PANASONIC KX-TG1712	0
5150-000101000519	COMPUTADORA DE ESCRITORIO HP SERIE CPU 8CG8282471	0
5150-000101000518	MULTIFUNCIONAL EPSON ECOTANK L3110 33 PPM NEGRO Y	0
5150-000101000517	MULTIFUNCIONAL EPSON ECOTANK L3110 33 PPM NEGRO Y	0
5150-000101000516	MULTIFUNCIONAL EPSON ECOTANK L3110 33 PPM NEGRO Y	0
5150-000101000514	CONTROL DE ASISTENCIA MARCA ZK TECO MODELO LX50	0
5150-000101000513	KIT TELEFONO INALAMBRICO PANASONIC KX-TG1712	0
5150-000101000512	TELEFONO INALAMBRICO CON 2 AURICULARES	0
5150-000101000573	COMPUTADORA DE ESCRITORIO HP PRODESK 405G4 F/E9A56	0
5150-000101000760	COMPUTADORA MAC MONITOR LED 20	0
5150-000101000759	LAPTOP	0
5150-000101000758	IMPRESORA COLOR PHASER 6000 B COLOR	0
5150-000101000757	NETBOOK PROCESADOR INTEL ATOM PANTALLA 10.1 MEM	0
5150-000101000756	IMPRESORA MULTIFUNCIONAL USB, WIFI	0
5150-000101000680	COMPUTADORA ENSAMBLADA INCLUYE: PROC. INTEL	0
5150-000101000679	CPU PROC. CORE I7 4770 4GB MEM RAM, D.D. 50GB, WIN	0
5150-000101000678	CPU PROC. CORE I7 4770 4GB MEM RAM, D.D. 50GB, WIN	0
5150-000101000677	NAVEGADOR COLOR, DE ALTA RECEPCION, TARJETA MICRO	0
5150-000101000676	COMPUTADORA PROC. INTEL CORE I3 4330 AGB, D.D. 500	0
5150-000101000675	COMPUTADORA PROC. INTEL CORE I3 4330 AGB, D.D. 500	0
5150-000101000674	MULTIFUNCIONAL MONOCROMATICO	0
5150-000101000673	IMPRESORA LASER SAMSUNG MOD. SLM3320ND MONOCROM	0
5150-000101000672	IMPRESORA LASER SAMSUNG MOD. SLM3320ND MONOCROM	0
5150-000101000669	COMPUTADORA PORTATIL CORE I3 4GB MEM 1 TB D.D.	0
5150-000101000667	COMPUTADORA PORTATIL DC2020 4GB, 320GB, 14 WIN8	0
5150-000101000666	COMPUTADORA ENSAMBLADA, CON GABINETE COOLER	0
5150-000101000665	COMPUTADORA ENSAMBLADA, CON GABINETE COOLER	0
5150-000101000664	COMPUTADORA ENSAMBLADA, CON GABINETE COOLER	0
5150-000101000663	IMPRESORA	0
5150-000101000602	TELEFONO INALAMBRICO PANASONIC FACTURA 973FD	0
5150-000101000590	LIBRE	0
5150-000101000589	LIBRE	0
5150-000101000582	COMPUTADORA DE ESCRITORIO GUIA FRONTIER F/72945	0
5150-000101000577	MULTIFUNCIONAL INYECCION A COLOR MARCA HP F/15D96	0
5150-000101000576	MULTIFUNCIONAL INYECCION A COLOR MARCA HP F/15D96	0
5150-000101000574	COMPUTADORA DE ESCRITORIO HP PRODESK 405G4 F/E9A56	0
5150-000101000304	MULTIFUNCIONAL EPSON, RESOLUCION 5760 X 1440	2610
5150-000101000405	LAPTOP PROC. INTEL CORE I3-5005U 5TA GENERACION	0
5150-000101000408	LAPTOP PROC. INTEL CI5 PANTALLA 14 8GB RAM, 1TB DE	0
5150-000101001306	CARGA INICIAL SALDO GLOBAL 5150	1230857.05
5150-000101001389	COMPUTADORA DE ESCRITORIO MARCA DELL MODELO VOSTRO	20570
5150-000101001303	MODIFICADO	0
5150-000101001304	MODIFICADO	0
5150-000101001418	TABLET XIAOMI REMI PAD SE FUNDA USO RUDO	7700
5150-000101001419	IMPRESORA LASERJET PRO M501DN NS: PHBTJ95480.	6958.84
5150-000101001416	COMPUTADORA DE ESCRITORIO DELL VOSTRO 3020	22620
5150-000101001414	COMPUTADORA TODO IN ONE LENOVO THINKCENTRE 50A	19720
5150-000101001413	COMPUTADORA TODO IN ONE LENOVO THINKCENTRE 50A	19720
5150-000101001410	COMPUTADORA DE ESCRITORIO MARCA LENOVO THINKCENTRE	17860
5150-000101001407	COMPUTADORA DE ESCRITORIO MARCA HP MODELO 280 G5	40120
5150-000101001382	MULTIFUNCIONAL EPSON ECOTANK L14150, WIFI-38 PPM,	40000
5150-000101001409	HP DESINGJET T830 36 MULTIFUNCION, INSTALLATION	375997.16
5150-000101001397	LAPTOP MARCA HP CHROMEBOOK 14-NA0210NR	24000
5150-000101001396	LAPTOP MARCA HP CHROMEBOOK 14-NA0210NR	24000
5150-000101001406	NO BREAK UPS TRIPP LITE SMART PRO ONDA SINUSOIDAL	59972
5150-000101001371	MULTIFUNCIONAL MARCA EPSON MODELO L3210	9570
5150-000101001370	LAPTOP LENOVO IDEAPAD 3 15ALC6 15.6 PROCESADOR	30810
5150-000101001369	LAPTOP ASUS 83W CI5 8GB 512 SD NS: 90NR0724M00SW0	36535.52
5150-000101001368	IMPRESORA EPSON ECOTANK L1250 NS: C11CJ71301	7898.02
5150-000101001365	HUB SWITCH CISCO CBS220-24T-4G-NA, BLANCO 24 PUERT	11464.81
5150-000101001364	COMPUTADORA DE ESCRITORIO DELL VOSTRO 3020, 16 GB	44352.93
5150-000101000217	IMPRESORA HP LASERJET PRO M404DW F/2ED1C	0
5150-000101000218	IMPRESORA HP B/N NEVERSTOP LASER 1000W F/2ED1C	0
5150-000101000219	IMPRESORA HP B/N NEVERSTOP LASER 1000W F/2ED1C	0

5150-000101000404	TABLET YOGA 3 NP: ZA0H0013MX, ANDROID 5.0 PROC. QC	0
5150-000101000858	SCANNER LECTOR DE CODIGOS DE BARRA MARCA HONEYWELL	0
5150-000101000510	COMP. ESCRITORIO DELL MOD INSPIRON SMALL DESKTOP	0
5150-000101000509	COMP. ESCRITORIO HP MOD 280 G3, SFF 1TB DISC DURO	0
5150-000101000508	COMP. ESCRITORIO HP MOD 280 G3, SFF 1TB DISC DURO	0
5150-000101000507	COMP. ESCRITORIO HP MOD 280 G3, SFF 1TB DISC DURO	0
5150-000101000506	COMP. ESCRITORIO HP MOD 280 G3, SFF 1TB DISC DURO	0
5150-000101000505	COMP. ESCRITORIO HP MOD 280 G3, SFF 1TB DISC DURO	0
5150-000101000504	IMPRESORA EPSON L1300 C11CD81301 SISTEMA DE TINTA	0
5150-000101000503	NIVEL AUTOMATICO LEICA NA728	0
5150-000101000839	COMPUTADORA PAVILION P6-2302LA, PROCESADOR CORE	0
5150-000101000838	COMPUTADORA PAVILION P6-2302LA, PROCESADOR CORE	0
5150-000101000837	COMPUTADORA PAVILION P6-2302LA, PROCESADOR CORE	0
5150-000101000836	COMPUTADORA PAVILION P6-2302LA, PROCESADOR CORE	0
5150-000101000835	COMPUTADORA PAVILION P6-2302LA, PROCESADOR CORE	0
5150-000101000834	COMPUTADORA PAVILION P6-2302LA, PROCESADOR CORE	0
5150-000101000833	COMPUTADORA PAVILION P6-2302LA, PROCESADOR CORE	0
5150-000101000393	LAPTOP PROC INTEL CELERON PANTALLA 14 8GB EN RAM	0
5150-000101000394	COMPUTADORA 18.5 AMD E1-6010 4GB 1TB, WIN 10	0
5150-000101000395	COMPUTADORA 18.5 AMD E1-6010 4GB 1TB, WIN 10	0
5150-000101000396	COMPUTADORA 18.5 AMD E1-6010 4GB 1TB, WIN 10	0
5150-000101000397	COMPUTADORA 18.5 AMD E1-6010 4GB 1TB, WIN 10	0
5150-000101000398	COMPUTADORA 18.5 AMD E1-6010 4GB 1TB, WIN 10	0
5150-000101000399	COMPUTADORA 18.5 AMD E1-6010 4GB 1TB, WIN 10	0
5150-000101000400	TABLET YOGA 3 NP: ZA0H0013MX, ANDROID 5.0 PROC. QC	0
5150-000101000401	TABLET YOGA 3 NP: ZA0H0013MX, ANDROID 5.0 PROC. QC	0
5150-000101000402	TABLET YOGA 3 NP: ZA0H0013MX, ANDROID 5.0 PROC. QC	0
5150-000101000403	TABLET YOGA 3 NP: ZA0H0013MX, ANDROID 5.0 PROC. QC	0
5150-000101000220	UPS NO. BREAK DCP R-SMART1010, 1000 VA F/6838B	0
5150-000101000241	TABLET MARCA SAMSUNG GALAXY TB S6 LITE F/C3680	0
5150-000101001342	MULTIFUNCIONAL MARCA EPSON MODELO ECOTANK L5290	13870.02
5150-000101001341	MULTIFUNCIONAL MARCA EPSON MODELO ECOTANK L5290	13870.02
5150-000101000242	TABLET MARCA SAMSUNG GALAXY TB S6 LITE F/C3680	0
5150-000101000243	TABLET MARCA SAMSUNG GALAXY TB S6 LITE F/C3680	0
5150-000101000244	TABLET MARCA SAMSUNG GALAXY TB S6 LITE F/C3680	0
5150-000101000245	TABLET MARCA SAMSUNG GALAXY TB S6 LITE F/C3680	0
5150-000101001326	MULTIFUNCIONAL MARCA BROTHER MFCT4500DW	33402
5150-000101001329	COMPUTADORA DE ESCRITORIO MARCA HP MODELO: PRODESK	39995.02
5150-000101001328	COMPUTADORA DE ESCRITORIO MARCA HP MODELO: PRODESK	39995.02
5150-000101001327	COMPUTADORA DE ESCRITORIO MARCA HP MODELO: PRODESK	39995.02
5150-000101001330	COMPUTADORA DE ESCRITORIO MARCA HP MOD. 280 SFF	53741.5
5150-000101001331	DISCO DURO EXTERNO DE 2 TBY MARCA ADATA HD330	3078
5150-000101001320	IMPRESORA LASER HP LASERJET PRO MFP M3003DW-	9477.2
5150-000101000246	TABLET MARCA SAMSUNG GALAXY TB S6 LITE F/C3680	0
5150-000101001319	MULTIFUNCIONAL MARCA EPSON MODELO L3210, SISTEMA	9490.5
5150-000101001318	MULTIFUNCIONAL MARCA EPSON MODELO L3210, SISTEMA	9490.5
5150-000101000247	TABLET MARCA SAMSUNG GALAXY TB S6 LITE F/C3680	0
5150-000101000248	TABLET MARCA SAMSUNG GALAXY TB S6 LITE F/C3680	0
5150-000101000249	TABLET MARCA SAMSUNG GALAXY TB S6 LITE F/C3680	0
5150-000101000250	NOBREAK MARCA SOLA BASIC MODELO NBKS 1000 F/9A155	0
5150-000101000251	NOBREAK MARCA SOLA BASIC MODELO NBKS 1000 F/9A155	0
5150-000101000252	NOBREAK MARCA SOLA BASIC MODELO NBKS 1000 F/9A155	0
5150-000101001311	COMPUTADORA DE ESCRITORIO MARCA DELL VOSTRO 3710	35292.5
5150-000101000253	NOBREAK MARCA SOLA BASIC MODELO NBKS 1000 F/9A155	0
5150-000101000302	ROUTER INALAMBRICO MARCA LINKSYS MR8300 AC2200	1180
5150-000101000303	MULTIFUNCIONAL EPSON, RESOLUCION 5760 X 1440	2610
5150-000101000240	TABLET MARCA SAMSUNG GALAXY TB S6 LITE F/C3680	0
5150-000101000221	COMPUTADORA DE ESCRITORIO DESKTOP DELL F/2171E	0
5150-000101000222	NOTEBOOK LENOVO THINK PAD E495 14 F/084FE	0
5150-000101000223	COMPUTADORA DE ESCRITORIO HP PRODESK FACT 3A376	0
5150-000101000224	MULTIFUNCIONAL EPSON L5190 33/15 PPM FACT. 8F08C	0
5150-000101000225	CPU VORAGO NNB3 PROCESADOR INTEL C13 FACT. DF0B2	0
5150-000101000226	COMPUTADORA DE ESCRITORIO HP PRODESK 400 F/C1073	0
5150-000101001361	TABLET MARCA SAMSUNG MODELO GALAXY TAB A 8,	16906.5
5150-000101001360	TABLET MARCA SAMSUNG MODELO GALAXY TAB A 8,	16906.5
5150-000101000227	COMPUTADORA DE ESCRITORIO HP PRODESK 400 F/C1073	0
5150-000101001363	QUEMADOR DVD EXTERNO MARCA LITEON EBAU108	994.5
5150-000101001359	MULTIFUNCIONAL MARCA EPSON MODELO L14150	41098.75
5150-000101000228	COMPUTADORA DE ESCRITORIO MARCA DELL F/4CB0C	0
5150-000101000229	COMPUTADORA DE ESCRITORIO MARCA DELL F/4CB0C	0
5150-000101000230	COMPUTADORA DE ESCRITORIO MARCA DELL F/4CB0C	0
5150-000101000231	COMPUTADORA DE ESCRITORIO MARCA DELL F/4CB0C	0
5150-000101000232	MULTIFUNCIONAL MARCA EPSON MODELO L5190 F/82B51	0
5150-000101000233	MULTIFUNCIONAL MARCA EPSON MODELO L5190 F/82B51	0
5150-000101000234	MULTIFUNCIONAL MARCA EPSON MODELO L5190 F/82B51	0
5150-000101000235	TABLET MARCA SAMSUNG GALAXY TB S6 LITE F/C3680	0
5150-000101000236	TABLET MARCA SAMSUNG GALAXY TB S6 LITE F/C3680	0
5150-000101001355	MULTIFUNCIONAL MARCA EPSON L3210, SISTEMA ORIGINAL	9201.5
5150-000101001343	IMPRESORA HP LASERJET ENTERPRISE M507DN, MONOCROMA	22419.32
5150-000101001333	IMPRESORA HP LASERJET ENTERPRISE M507DN, MONOCROMA	22419.32
5150-000101000237	TABLET MARCA SAMSUNG GALAXY TB S6 LITE F/C3680	0
5150-000101000238	TABLET MARCA SAMSUNG GALAXY TB S6 LITE F/C3680	0
5150-000101000239	TABLET MARCA SAMSUNG GALAXY TB S6 LITE F/C3680	0

5150-000101001336	LAPTOP MARCA LENOVO MODELO IDEPAD 5-15ITL05	35362.25
5150-000101000637	MULTIFUNCIONAL LASERJET PRO 19PPM NEGRO	0
5150-000101000638	IMPRESORA INYECCION DE TINTA EMPRESARIAL	0
5150-000101000644	IMPRESORA DE MATRIZ DE PUNTO 9 AGUJAS	0
5150-000101000645	COMPUTADORA PROC. INTEL CORE I5- 4GB MEM RAM	0
5150-000101000646	MULTIFUNCIONAL LASERJET PRO 19PPM NEGRO	0
5150-000101000647	PORTATIL PROC. CORE I3 2348M 4GB MEM RAM 500 GB D.	0
5150-000101000648	PORTATIL PROC. PENTIUM DUAL CORE B970, 4GB DE MEM	0
5150-000101000649	TABLET PROC DUAL CORE 1.6 GHZ PANTALLA 10.1 SIST	0
5150-000101000650	TABLET PROC DUAL CORE 1.6 GHZ PANTALLA 10.1 SIST	0
5150-000101000651	PORTATIL ULTRABOOK PROC. CORE I3-3227UB, 8GB DE	0
5150-000101000652	PORTATIL PROC. PENTIUM DUAL CORE 2117U, 4GB MEM	0
5150-000101000653	IMPRESORA LASER MONOCROMATICA EN NEGRO	0
5150-000101000000	NAVEGADOR E-TREX 20X COLOR, GLONASS, MICRO SD, USB	1258.6
5150-000101000654	LOTE DE 7 COMPUTADORAS PROC. INTEL CORE I3 3240	0
5150-000101000655	ESCANNER DE PLANOS A COLOR INCLUYE LICENCIA DE	0
5150-000101000656	TELEFONO INALAMBRIICO CON 2 AURICULARES	0
5150-000101000657	TELEFONO INALAMBRIICO CON 2 AURICULARES	0
5150-000101000658	TELEFONO INALAMBRIICO CON 2 AURICULARES	0
5150-000101000659	TELEFONO INALAMBRIICO CON 2 AURICULARES	0
5150-000101000660	FAX TERMICO 9600 KBPS	0
5150-000101000707	COMPUTADORA DE ESCRITORIO PROC. CORE I5-4570	0
5150-000101000708	COPIADORA MULTIFUNCIONAL LASERJET MONOCROMATICA	0
5150-000101000709	COMPUTADORA MINITORRE PROC. INTEL CORE I7 8GB RAM	0
5150-000101000710	COMPUTADORA MINITORRE PROC. INTEL CORE I7 8GB RAM	0
5150-000101000636	SERVIDOR DENUJEVA GENERACION 6 GB EN RAM D.D. DE 1	0
5150-000101000612	COMPUTADORA CELERON 4GB, DD500 MONITOR LED HP	0
5150-000101000613	IMPRESORA INYECCION DE TINTA DOBLE CARTA	0
5150-000101000614	IMPRESORA LASERJET 21 PPM 600X600 MODELO M451DN	0
5150-000101000615	IMPRESORA LASERJET 21 PPM 600X600 MODELO M451DN	0
5150-000101000616	NO BREAK 550VA 120V 8 CONTACTOS	0
5150-000101000617	NO BREAK 550VA 120V 8 CONTACTOS	0
5150-000101000618	FAX LASER	0
5150-000101000619	IMPRESORA DE MATRIZ DE PUNTO 9 AGUJAS	0
5150-000101000620	TELEFONO INALAMBRIICO CON 3 AURICULARES MAS LA	0
5150-000101000621	TELEFONO INALAMBRIICO CON 3 AURICULARES MAS LA	0
5150-000101000622	TELEFONO INALAMBRIICO CON 3 AURICULARES MAS LA	0
5150-000101000623	COMPUTADORA PROC. INTEL CORE I5-4570 8GB RAM	0
5150-000101000624	COMPUTADORA PROC. INTEL CORE I5-4570 8GB RAM	0
5150-000101000625	COMPUTADORA PROC. INTEL CORE I5-4570 8GB RAM	0
5150-000101000626	COMPUTADORA PROC. INTEL CORE I5-4570 8GB RAM	0
5150-000101000627	COMPUTADORA PROC. INTEL CORE I5-4570 8GB RAM	0
5150-000101000628	COMPUTADORA PROC. INTEL CORE I5-4570 8GB RAM	0
5150-000101000629	MULTIFUNCIONAL VELOCIDAD DE IMPRESION EN NEGRO	0
5150-000101000630	MULTIFUNCIONAL DESKJET ADVANTAJE 4615	0
5150-000101000631	SCANJET DPI USB 2.0	0
5150-000101000632	SCANJET DPI USB 2.0	0
5150-000101000633	COMPUTADORA PROC. INTEL CORE I5-4570 8GB RAM	0
5150-000101000634	COMPUTADORA PROC. INTEL CORE I5-4570 8GB RAM	0
5150-000101000635	TELEFONO INALAMBRIICO CON 2 AURICULARES	0
5150-000101000736	LAPTOP PROC. CORE I7 MEM 8G, D.D. 1TB, 15.6 WIN 8.	0
5150-000101000737	LAPTOP PROC. CORE I7 MEM 8G, D.D. 1TB, 15.6 WIN 8.	0
5150-000101000738	COMPUTADORA PROC. CORE I7 MEM 8GB, WIN 7/8	0
5150-000101000739	IMPRESORA 600 X 600 DPI	0
5150-000101000740	ESCANNER ALIMENTADOR AUTOMATICO DE DOCUMENTOS	0
5150-000101000741	IMPRESORA MATRIZ DE PUNTOS	0
5150-000101000742	COMPUTADORA PROC. INTEL CI3 4GB, DD 500GB, WIN 8	0
5150-000101000743	COMPUTADORA PROC. INTEL CI3 4GB, DD 500GB, WIN 8	0
5150-000101000744	COMPUTADORA G1 DESKTOP MINI PRO INTEL CORE I5	0
5150-000101000745	COMPUTADORA G1 DESKTOP MINI PRO INTEL CORE I5	0
5150-000101000746	TRITURADORA CORTE CRUZADO	0
5150-000101000747	PROYECTOR 3000 LUMENES	0
5150-000101000748	VIDEOPROYECTOR 4200 LUMENES RED, CONTRASTE	0
5150-000101000749	NAVEGADOR GPS WINDOWS MOBILE 6.5 533 MHZ,	0
5150-000101000750	NAVEGADOR GPS WINDOWS MOBILE 6.5 533 MHZ,	0
5150-000101000751	NAVEGADOR GPS WINDOWS MOBILE 6.5 533 MHZ,	0
5150-000101000752	DISCO DURO EXTERNO 4 TB EXPANSION ESCRITORIO	0
5150-000101000851	COMPUTADORA PROC. CORE I3-3220 4GB MEM RAM	0
5150-000101000852	IMPRESORA LASERJET DUPLEX+RED	0
5150-000101000857	IMPRESORA LASERJET 21 PPM 600X600	0
5150-000101000298	MULTIFUNCIONAL MARCA EPSON MODELO L3110 F/B4625	1147.5
5150-000101000299	TELEFONO INALAMBRIICO DIGITAL MOTOROLA F/AD30D	587.5
5150-000101000340	LAPTOP MARCA ASUS TUF161T GAMING A15 FA506IC	17791.66
5150-000101000341	MULTIFUNCIONAL MARCA EPSON MODELO L3250	3313.34
5150-000101000735	LAPTOP PROC. CORE I7 MEM 8G, D.D. 1TB, 15.6 WIN 8.	0
5150-000101000711	COMPUTADORA MINITORRE PROC. INTEL CORE I7 8GB RAM	0
5150-000101000712	COMPUTADORA MINITORRE PROC. INTEL CORE I7 8GB RAM	0
5150-000101000713	COMPUTADORA MINITORRE PROC. INTEL CORE I7 8GB RAM	0
5150-000101000714	COMPUTADORA MINITORRE PROC. INTEL CORE I7 8GB RAM	0
5150-000101000715	IMPRESORA LASER MONOCROMATICA	0
5150-000101000716	IMPRESORA LASER MONOCROMATICA	0
5150-000101000717	IMPRESORA LASER MONOCROMATICA	0
5150-000101000718	MULTIFUNCIONAL LASER 29 PPM NEGRO	0

5150-000101000719	MULTIFUNCIONAL LASER 29 PPM NEGRO	0
5150-000101000720	MULTIFUNCIONAL LASER 29 PPM NEGRO	0
5150-000101000721	MULTIFUNCIONAL LASER 29 PPM NEGRO	0
5150-000101000722	MULTIFUNCIONAL LASER 29 PPM NEGRO	0
5150-000101000723	COMPUTADORA PROC. INTEL CI3 4GB, DD 50GB, WIN 7	0
5150-000101000724	COMPUTADORA PROC. INTEL CI3 4GB, DD 50GB, WIN 7	0
5150-000101000725	COMPUTADORA PROC. AMD A 1 PRO 8GB RAM DD 1TB	0
5150-000101000726	WEB CAMARA FULL HD 1080P FOTO 15 MPX	0
5150-000101000727	IMPRESORA 19 PPM NEGRO	0
5150-000101000728	IMPRESORA 19 PPM NEGRO	0
5150-000101000729	LAPTOP PROC. CORE I7 MEM 8G, D.D. 1TB, 15.6 WIN 8.	0
5150-000101000730	COMPUTADORA PROC. CORE I5 MEM 8G, D.D. 500	0
5150-000101000731	IMPRESORA MONOCROMATICA	0
5150-000101000732	IMPRESORA MONOCROMATICA	0
5150-000101000733	VIDEOCAMARA HANDYCAM	0
5150-000101000734	LAPTOP PROC. CORE I7 MEM 8G, D.D. 1TB, 15.6 WIN 8.	0
5150-000101000382	IMPRESORA INYECCION DE TINTA A COLOR ECOTANK	0
5150-000101000381	MULTIFUNCIONAL 8.5 ENTRADA USB RESOLUCION ESCANNER	0
5150-000101000380	IMPRESORA HASTA 680 CPS BIDIRECCIONAL MATRIZ DE	0
5150-000101000379	COMPUTADORA 280 G1 GABINETE SLIM TOWER PROC. CORE	0
5150-000101000378	IMPRESORA A COLOR	0
5150-000101000372	SCANNER	0
5150-000101000371	MULTIFUNCIONAL	0
5150-000101000333	COMPUTADORA GHIA MOD. 2973 FRONTIER SLIM. NO. DE	8444.44
5150-000101000332	LAPTOP MARCA HP MODELO 245 G8, 480GB DE DISCO DURO	7916.67
5150-000101000331	MULTIFUNCIONAL MARCA EPSON MODELO L3210, SISTEMA	2638.89
5150-000101000330	MULTIFUNCIONAL MARCA EPSON MODELO L3210, SISTEMA	2638.89
5150-000101000329	DISCO DURO EXTERNO DE 1 TBY MARCA ADATA HD650	649.17
5150-000101000328	DISCO DURO EXTERNO ADATA HD710 PRO 4TB.	1425
5150-000101000327	PAQUETE GNSS MARCA CHCNAV MODELO I90 PRO CON RADIO	173750.39
5150-000101000326	ROUTER BOARD 10 PUERTOS (5 ETHERNET 5 GIGABIT)	1740
5150-000101000325	COMPUTADORA GHIA PCGHIA 2973 FRONTIER SLIM NO.	8062
5150-000101000317	LAPTOP LENOVO IDEAPAD 3, PROCESADOR CORE I5,	9331.55
5150-000101000315	COMPUTADORA HP MODELO 280 SFF G5 SISTEMA OPERATIVO	8013.34
5150-000101000314	COMPUTADORA HP MODELO 280 SFF G5 SISTEMA OPERATIVO	8013.34
5150-000101000313	COMPUTADORA HP PRODESK 400 G6 DM- PROCESADOR	9795.55
5150-000101000312	COMPUTADORA HP PRODESK 400 G6 DM- PROCESADOR	9795.55
5150-000101000311	COMPUTADORA HP PRODESK 400 G6 DM- PROCESADOR	9795.55
5150-000101000301	DISCO DURO EXTERNO DE 2 TBY MARCA ADATA F/34217	923.61
5150-000101000288	PACKAGE HP DNJ T830 36 (PLOTTER) F/C30AA	25666.67
5150-000101000387	NOTEBOOK 15.6 PROC. PENTIUM N370 4GB D.D.8GB WIN 1	0
5150-000101000511	IMPRESORA MULTIFUNCIONAL HP INK TANK 315, SISTEMA	0
5150-000101000476	COMPUTADORA PROC. INTEL CORE I3-7100 SEPTIMA GEN	0
5150-000101000475	COMPUTADORA PROC. INTEL CORE I3-7100 SEPTIMA GEN	0
5150-000101000474	CPU DESKTOP CI3 MONITOR ACER 21.5 MMT1LAA00472801	0
5150-000101000473	IMPRESORA MONOCROMATICA 40PPM	0
5150-000101000472	COMPUTADORA PROC. AMD A8 8900 QUAD CORE 3.1 8GB	0
5150-000101000471	MULTIFUNCIONAL	0
5150-000101000467	PORTATIL IDEAPAD 320-15AST, PROC. AMD A9-9420	0
5150-000101000454	SCANNER TIPO ADF CAPACIDAD 50 HOJAS	0
5150-000101000453	COMPUTADORA PROC. INTEL CORE I3 6TA GENERACION	0
5150-000101000452	COMPUTADORA PROC. INTEL CORE I3 6TA GENERACION	0
5150-000101000423	IMPRESORA A COLOR	0
5150-000101000422	COMPUTADORA PROC. INTEL CORE I3 GTA GENERACION	0
5150-000101000421	DISTANCIOMETRO LASER DE MANO, PRECISION DE +/-	0
5150-000101000420	DISTANCIOMETRO LASER DE MANO, PRECISION DE +/-	0
5150-000101000419	DISTANCIOMETRO LASER DE MANO, PRECISION DE +/-	0
5150-000101000418	DISTANCIOMETRO LASER DE MANO, PRECISION DE +/-	0
5150-000101000417	ESTACION TOTAL CON PRECISION DE 5 SEG. 5000 PUNTOS	0
5150-000101000415	COMPUTADORA DELL OPTIPLEX CORE I3 WYP, MONITOR DEL	0
5150-000101000414	IMPRESORA SISTEMA DE TINTA CONTINUA	0
5150-000101000413	COMPUTADORA PROC. AMD A10 WIN 10, GD.D. 500 GB,	0
5150-000101000412	LAPTOP PROC. INTEL CORE I5 8GB DDR4 D.D. 1 TB	0
5150-000101000409	TELEFONOS INALAMBRICOS DE 3 AURICULARES COLOR NEGR	0
5150-000101000388	NOTEBOOK 15.6 PROC. PENTIUM N370 4GB D.D.8GB WIN 1	0
5150-000101000610	COMPUTADORA ALL IN ON LENOVO IDEACENTRE	0
5150-000101000609	COMPUTADORA ALL IN ON LENOVO IDEACENTRE	0
5150-000101000363	COMPUTADORA DE ESCRITORIO MARCA DELL MODELO VOSTRO	13998
5150-000101000364	COMPUTADORA DE ESCRITORIO MARCA DELL MODELO VOSTRO	13998
5150-000101000365	COMPUTADORA IMAC 24 CHIP M1 DE APPLE CON CPU	42666.67
5150-000101000391	SERVIDOR PROC. INTEL XEON 6 CORE, ES-2620V4- 2.1	0
5150-000101000392	COMPUTADORA PROC. CORE I7 6TA GENERACION 12GB	0
5150-000101000608	COMPUTADORA PROC. INTEL CORE I5 8GB, 500GB D.D.	0
5150-000101000406	COMPUTADORA ODO EN UNO PANTALLA 21.5 PROC. CI3	0
5150-000101000407	IMPRESORA MATRIZ DE PUNTOS AGUJAS 9, NEGRA	0
5150-000101000460	MULTIFUNCIONAL	0
5150-000101000557	COMPUTADORA DE ESCRITORIO HP MODELO 280 G3	0
5150-000101000558	COMPUTADORA DE ESCRITORIO DELL MODELO VOSTRO 3471	0
5150-000101000559	COMPUTADORA DE ESCRITORIO DELL MODELO VOSTRO 3471	0
5150-000101000607	COMPUTADORA PROC. INTEL CORE I5 8GB, 500GB D.D.	0
5150-000101000606	COMPUTADORA DE ESCRITORIO DESKTOP F/A2009	0
5150-000101000560	COMPUTADORA DE ESCRITORIO DELL MODELO VOSTRO 3471	0
5150-000101000561	COMPUTADORA DE ESCRITORIO DELL MODELO VOSTRO 3471	0

5150-000101000605	COMPUTADORA DE ESCRITORIO DESKTOP F/A2009	0
5150-000101000562	COMPUTADORA DE ESCRITORIO DELL MODELO VOSTRO 3471	0
5150-000101000563	COMPUTADORA DE ESCRITORIO DELL MODELO VOSTRO 3471	0
5150-000101000564	MULTIFUNCIONAL EPSON MODELO L5190 FACTURA EDCD1	0
5150-000101000565	COMPUTADORA DE ESCRITORIO DELL MODELO VOSTRO 3471	0
5150-000101000604	COMPUTADORA DE ESCRITORIO DESKTOP F/A2009	0
5150-000101000611	COMPUTADORA CELERON 4GB, DD500 MONITOR LED HP	0
5150-000101000287	ESCANER WF EPSON ES-300W PORTATIL F/7E027	1962.33
5150-000101000286	MULTIFUNCIONAL EPSON ECOTANK MOD. L6171 F/774BF	1578.89
5150-000101000285	CPU DE ESCRITORIO DELL VOSTRO 3861 F/774BF	2882.6
5150-000101000284	NO BREAK DE 520 VA MARCA GHIA F/02070	188.61
5150-000101000283	NO BREAK DE 520 VA MARCA GHIA F/02070	188.61
5150-000101000282	COMPUTADORA IDEACENTRE 3I 23.8 AIO F/40238	3597.03
5150-000101000281	NO BREAK APC MODELO BE600M1LM 600VA F/1853F	391.8
5150-000101000280	NO BREAK APC UPS BV500 VA-120V-300W F/4FDF1	253.33
5150-000101000279	COMPUTADORA HP 280 G5 SSF 8GB EN RAM F/7E52F	2958
5150-000101000277	LAPTOP MARCA DELL MODELO INSPIRON 153505 F/14F37	2750
5150-000101000272	COMPUTADORA DE ESCRITORIO DELL VOSTRO 3681 F/271E5	1959.44
5150-000101000264	COMPUTADORA DE ESCRITORIO DELL VOSTRO 3681 F/695BC	3694.45
5150-000101000263	TELEFONO INALAMBRICO MARCA PANASONIC F/47EFB	108.89
5150-000101000262	KIT DE TELEFONOS INALAMBRICOS PANASONIC F/47EFB	175.55
5150-000101000256	MULTIFUNCIONAL MARCA EPSON MODELO L3110 F/OF8C5	425
5150-000101000255	MULTIFUNCIONAL MARCA EPSON MODELO L3110 F/62177	408.33
5150-000101000257	LAPTOP LENOVO IDEAPAD 3 DISCO DURO 1TB F/31BF6	1283.25
5150-000101000254	MULTIFUNCIONAL EPSON ECOTANK L3150 F/2FDB5	459.17
5150-000101000361	MODEM TP LINK INCLUYE INSTALACION Y CABLEADO	3016
5150-000101000258	LAPTOP LENOVO IDEAPAD 3 DISCO DURO 1TB F/31BF6	1283.25
5150-000101000362	MODEM TP LINK INCLUYE INSTALACION Y CABLEADO	3016
5150-000101000261	LECTOR DE CODIGO DE BARRAS Y QR NEXTEP F/5D259	158.89
5150-000101000259	LAPTOP LENOVO IDEAPAD 3 DISCO DURO 1TB F/31BF6	1283.25
5150-000101000260	COMPUTADORA DE ESCRITORIO DELL VOSTRO 3681 F/31BF6	1425.83
5190-000101000071	DESPACHADOR DE AGUA MARCA WHIRLPOOL	1890
5190-000101000072	FRIGOBAR 4 A. INOX. MABE MD.- RMF0411PYMXO	3299.99
5190-000101000116	MODEM MARCA MERCUSYS FACTURA 38443	2030
5190-000101000070	DESPACHADOR DE AGUA MARCA WHIRLPOOL	1890
5190-000101000026	DESPACHADOR DE AGUA DE MESA COLOR NEGRO PARA	1050
5190-000101000154	CAMARA TIPO BULLET F/48067	2337.4
5190-000101000117	CAMARA BULLET FACTURA 38443	2894.78
5190-000101000118	CAMARA BULLET FACTURA 38443	2894.78
5190-000101000119	CAMARA PARA CIRCUITO CERRADO FACTURA 38443	2894.78
5190-000101000120	CAMARA PARA CIRCUITO CERRADO FACTURA 38443	2894.78
5190-000101000121	CAMARA PARA CIRCUITO CERRADO FACTURA 38443	2894.78
5190-000101000122	VENTILADOR DE TORRE MYTEK MODELO 3364 F/EDD3B	948.51
5190-000101000123	VENTILADOR DE TORRE MYTEK MODELO 3364 F/EDD3B	948.51
5190-000101000124	CAMARA HD BULLET (PARA CCTV) F/D9190	2306.08
5190-000101000125	CAMARA HD BULLET (PARA CCTV) F/D9190	2306.08
5190-000101000126	CAMARA HD BULLET (PARA CCTV) F/D9190	2306.08
5190-000101000002	LECTOR BIOMETRICO DE HUELLA AUTONOMO	0
5190-000101000029	T.V. 49 PULG MD-UN49J5200AF	4900
5190-000101000110	VENTILADOR DE TORRE MYTEK FACTURA F6310	914.62
5190-000101000028	T.V. 49 PULG MD-UN49J5200AF	4900
5190-000101000027	SISTEMA DE CCTV INCLUYE:1DVR, MSDV-910-08, 8 CANAL	8948.82
5190-000101000023	SUMINISTRO Y COLOCACION DE POSTE CONICO CIRCULAR D	974.4
5190-000101000022	SUMINISTRO Y COLOCACION DE POSTE CONICO CIRCULAR D	974.4
5190-000101000021	PANTALLA LED 32 PULG	1218
5190-000101000020	PANTALLA LED 32 PULG	1218
5190-000101000019	CAMARA MOVIL TIPO DOMO PTZ	883.05
5190-000101000111	VENTILADOR DE TORRE MYTEK FACTURA F6310	914.62
5190-000101000018	CAMARA MOVIL TIPO DOMO PTZ	883.05
5190-000101000017	CAMARA MOVIL TIPO DOMO PTZ	883.05
5190-000101000016	CAMARA MOVIL TIPO DOMO PTZ	883.05
5190-000101000015	CAMARA MOVIL TIPO DOMO PTZ	883.05
5190-000101000014	CAMARA MOVIL TIPO DOMO PTZ	883.05
5190-000101000013	CAMARA MOVIL TIPO DOMO PTZ	791.7
5190-000101000012	CAMARA MOVIL TIPO DOMO PTZ	791.7
5190-000101000011	DISCO DURO 2 TERABYTE	730.8
5190-000101000010	DISCO DURO 2 TERABYTE	730.8
5190-000101000009	DVR 16 CANALES GRABADORA DE VIDEO	1106.35
5190-000101000008	DVR 16 CANALES GRABADORA DE VIDEO	1106.35
5190-000101000112	HORNO DE MICROONDAS GE FACTURA F6310	1660.5
5190-000101000007	DISPENSADOR DE AGUA	542.5
5190-000101000004	LECTOR BIOMETRICO DE HUELLA AUTONOMO	0
5190-000101000003	LECTOR BIOMETRICO DE HUELLA AUTONOMO	0
5190-000101000127	CAMARA HD BULLET (PARA CCTV) F/D9190	2306.08
5190-000101000170	CAMARAS TIPO BULLET 1080 ALTA DEFINICION MARCA	4083.2
5190-000101000171	CAMARAS TIPO BULLET 1080 ALTA DEFINICION MARCA	4083.2
5190-000101000172	CAMARAS TIPO BULLET 1080 ALTA DEFINICION MARCA	4083.2
5190-000101000173	CAMARAS TIPO BULLET 1080 ALTA DEFINICION MARCA	4083.2
5190-000101000174	CAMARAS TIPO BULLET 1080 ALTA DEFINICION MARCA	4083.2
5190-000101000175	CAMARAS TIPO BULLET 1080 ALTA DEFINICION MARCA	4083.2
5190-000101000176	CAMARAS TIPO BULLET 1080 ALTA DEFINICION MARCA	4083.2
5190-000101000177	CAMARAS TIPO BULLET 1080 ALTA DEFINICION MARCA	4083.2
5190-000101000178	CAMARAS TIPO BULLET 1080 ALTA DEFINICION MARCA	4083.2

5190-000101000179	CAMARAS TIPO BULLET 1080 ALTA DEFINICION MARCA	4083.2
5190-000101000180	VIDEO PORTERO MARCA DAHUA	22476.16
5190-000101000181	DESPACHADOR DE AGUA MARCA WHIRPOOL MODELO	3456
5190-000101000203	ENFRIADOR DE AGUA MABE DE PISO, GARRAFON OCULTO.	5931
5190-000101000204	ENFRIADOR DE AGUA MABE DE PISO, GARRAFON OCULTO.	5930.99
5190-000101000207	DISCO DURO DE 2 TB ESPECIAL PARA DVR PURPURA.	2296.8
5190-000101000208	DVR PENTAHIBRIDO DE 16 CANALES 5 MP RESOLUCION	4698
5190-000101000209	CAMARA HD 5 MP TIPO BULLET NS: 7E046CDPBVBCC26.	4906.8
5190-000101000210	CAMARA HD 5 MP TIPO BULLET NS: 7E046CDPBV5BABD	4906.8
5190-000101000211	CAMARA HD 5 MP ALTA RESOLUCION NS: 7G00B8DPBV6127C	4593.6
5190-000101000212	CAMARA HD 5 MP ALTA RESOLUCION NS: 7G00B8DPBV05A74	4593.6
5190-000101000213	CAMARA HD 5 MP ALTA RESOLUCION NS: 7G00B8DPBVA17CF	4593.6
5190-000101000214	CAMARA HD 5 MP ALTA RESOLUCION NS: 7G00B8DPBV2FEFC	4593.6
5190-000101000215	CAMARA HD 5 MP ALTA RESOLUCION NS: 7E046CDPBV5D5D5	4593.6
5190-000101000216	CAMARA HD 5 MP ALTA RESOLUCION NS: 5L0167BPAA8B6D0	4593.6
5190-000101000169	CAMARAS TIPO BULLET 1080 ALTA DEFINICION MARCA	4083.2
5190-000101000128	CAMARA HD BULLET (PARA CCTV) F/D9190	2306.08
5190-000101000129	HIDROLAVADORA A GASOLINA FIAT 2200 FACTURA 6E26A	8049.35
5190-000101000130	HIDROLAVADORA A GASOLINA FIAT 3600 FACTURA 229CF	13964.77
5190-000101000131	HIDROLAVADORA HYUNDAI C/MOT 7 HP 2700 FACT. 36859	7699.99
5190-000101000132	ASPIRADORA ELECTRICA KOREI 110-120 FACT. 792AB	4192.35
5190-000101000133	ASPIRADORA ELECTRICA KOREI 110-120 FACT. 792AB	4192.35
5190-000101000134	DVR 32 CANALES DAHUA / C50E9	7673.4
5190-000101000135	CAMARA BULLET FULL F / C50E9	5144.02
5190-000101000136	CAMARA BULLET FULL F/C50E9	5144.02
5190-000101000137	CAMARA BULLET FULL F/C50E9	5144.02
5190-000101000155	CAMARA TIPO BULLET 1080 ALTA DEFINICION HD, MARCA	3733.34
5190-000101000156	CAMARA TIPO BULLET 1080 ALTA DEFINICION HD, MARCA	3733.34
5190-000101000157	CAMARA TIPO BULLET 1080 ALTA DEFINICION HD, MARCA	3733.34
5190-000101000158	CAMARA TIPO BULLET 1080 ALTA DEFINICION HD, MARCA	3733.34
5190-000101000159	CAMARA TIPO BULLET 1080 ALTA DEFINICION HD, MARCA	3733.34
5190-000101000160	CAMARA TIPO BULLET 1080 ALTA DEFINICION HD, MARCA	3733.34
5190-000101000161	CAMARA TIPO BULLET 1080 ALTA DEFINICION HD, MARCA	3733.34
5190-000101000162	CAMARA TIPO BULLET 1080 ALTA DEFINICION HD, MARCA	3733.34
5190-000101000163	CAMARA TIPO BULLET 1080 ALTA DEFINICION HD, MARCA	3733.34
5190-000101000164	CAMARA TIPO BULLET 1080 ALTA DEFINICION HD, MARCA	3733.34
5190-000101000165	CAMARA TIPO BULLET 1080 ALTA DEFINICION HD, MARCA	3733.34
5190-000101000166	CAMARA TIPO BULLET 1080 ALTA DEFINICION HD, MARCA	3733.34
5190-000101000167	DVR MARCA DAHUA MOD XBR1B16-1 CON DISCO DURO DE 4	21529.6
5190-000101000168	CAMARAS TIPO BULLET 1080 ALTA DEFINICION MARCA	4083.2
5190-000101000104	CAMARA BULLET FACTURA 1EA2C	2326.97
5190-000101000103	CAMARA BULLET FACTURA 1EA2C	2326.97
5190-000101000102	CAMARA BULLET FACTURA 1EA2C	2326.97
5190-000101000101	CAMARA BULLET FACTURA 1EA2C	2326.97
5190-000101000100	CAMARA BULLET FACTURA 1EA2C	2326.97
5190-000101000099	CAMARA BULLET FACTURA 1EA2C	2326.97
5190-000101000098	CAMARA BULLET FACTURA 1EA2C	2326.97
5190-000101000097	CAMARA BULLET FACTURA 1EA2C	2326.97
5190-000101000096	CAMARA BULLET FACTURA 1EA2C	2326.97
5190-000101000095	DVR DAHUA FACTURA 5CB1C	11955.73
5190-000101000094	CAMARA DOMO FACTURA 5CB1C	2814.93
5190-000101000093	CAMARA DOMO FACTURA 5CB1C	2814.93
5190-000101000092	CAMARA BULLET FACTURA 5CB1C	2397.33
5190-000101000091	CAMARA BULLET FACTURA 5CB1C	2397.33
5190-000101000090	CAMARA BULLET FACTURA 5CB1C	2397.33
5190-000101000089	CAMARA BULLET FACTURA 5CB1C	2397.33
5190-000101000088	CAMARA BULLET FACTURA 5CB1C	2397.33
5190-000101000087	CAMARA BULLET FACTURA 5CB1C	2397.33
5190-000101000086	CAMARA BULLET FACTURA 5CB1C	2397.33
5190-000101000085	CAMARA BULLET FACTURA 5CB1C	2397.33
5190-000101000084	CAMARA BULLET FACTURA 5CB1C	2397.33
5190-000101000083	LIBRE	0
5190-000101000082	CAMARAS DE VIGILANCIA FACT/F4126	1229.14
5190-000101000081	CAMARAS DE VIGILANCIA FACT/F4126	1229.14
5190-000101000080	CAMARAS DE VIGILANCIA FACT/F4126	1229.14
5190-000101000079	CAMARAS DE VIGILANCIA FACT/F4126	1229.15
5190-000101000078	CAMARAS DE VIGILANCIA FACT/F4126	1229.15
5190-000101000077	CAMARAS DE VIGILANCIA FACT/F4126	1229.15
5190-000101000196	CAMARA TIPO BULLET RESOLUCION 1080 MARCA DAHUA	4535.6
5190-000101000195	CAMARA TIPO BULLET RESOLUCION 1080 MARCA DAHUA	4535.6
5190-000101000076	CAMARAS DE VIGILANCIA FACT/F4126	1229.15
5190-000101000068	CAJA REGISTRADORA 110PD, 16 DEPARTAMENTOS	1921.73
5190-000101000067	DVR	8742.53
5190-000101000066	DVR	8742.53
5190-000101000065	CAMARA DE SEGURIDAD	657.33
5190-000101000064	CAMARA DE SEGURIDAD	657.33
5190-000101000063	CAMARA DE SEGURIDAD	657.33
5190-000101000062	CAMARA DE SEGURIDAD	657.33
5190-000101000061	CAMARA DE SEGURIDAD	657.33
5190-000101000060	CAMARA DE SEGURIDAD	657.33
5190-000101000059	CAMARA DE SEGURIDAD	657.33
5190-000101000058	CAMARA DE SEGURIDAD	657.33
5190-000101001417	VENTILADOR DE 18 MARCA BUYTITI FS-009 METALICO 3	904.8

5190-000101001381	DVR MOD. XVR1B04-01 N/S: 8J0371CPA2AFB78	16704
5190-000101001380	CAMARA MOD. DH-HAC-B1A21N-0360B	10672
5190-000101001379	CAMARA MOD. DH-HAC-B1A21N-0360B	10672
5190-000101001378	CAMARA MOD. DH-HAC-B1A21N-0360B	10672
5190-000101001377	CAMARA MOD. DH-HAC-B1A21N-0360B	10672
5190-000101001398	TOLDO CARPA PLEGABLE MARCA CANOPY MÁS PAREDES	20000
5190-000101001388	CALEFACTOR DE TORRE DE CERAMICA MARCA LASKO, DE	5100
5190-000101001405	DESPACHADOR DE AGUA WATER STATION, ENFRIAMIENTO	9280
5190-000101001383	VENTILADOR DE PARED MARCA NAVIA VPN-018	3960
5190-000101001358	PARRILLA FRAGA 4 QUEMADORES, F/ 54779.	1935.5
5190-000101001357	ENFRIADOR DE AGUA MABE EMTL3CGG, F/ 54779.	7287.75
5190-000101001356	REFRIGERADOR SAMSUNG RT38A571JS9 F/ 54779	27235.25
5190-000101001338	VENTILADOR COOLER PORTATIL MARCA ASPIX MODELO	4147.5
5190-000101001337	VENTILADOR COOLER PORTATIL MARCA ASPIX MODELO	4147.5
5190-000101001332	VENTILADOR INTELIGENTE TAURUS SMARTUS CON CONTROL	2615.67
5190-000101001325	DISPENSADOR DE AGUA TERMoeLECTRICO MARCA DACE	3835.02
5190-000101001317	HORNO DE MICROONDAS MARCA PANASONIC MODELO	7965
5190-000101001316	DESPACHADOR DE AGUA MARCA WHIRLPOOL MODELO WK-5012	9027
5190-000101001315	DESPACHADOR DE AGUA MARCA WHIRLPOOL MODELO WK-5012	9027
5190-000101001314	CAFETERA PRECOLADORA PARA 100 TAZAS MARCA TURMIX	10816.67
5190-000101001313	MONOPIE MARCA YUNTENG MODELO VCT-588 ALTURA DE	5506.67
5190-000101001312	PANTALLA DE PROYECCION MARCA MULTIMEDIA SCREEN MOD	5024.83
5190-000101001324	CAMARA MOD. DH-HAC-B1A21N-0360B	10494.13
5190-000101001323	CAMARA MOD. DH-HAC-B1A21N-0360B	10494.13
5190-000101001322	CAMARA DE AUDIO MOD. DH-HAC-HDW1200TLN-A-0280B-54	12091.07
5190-000101001307	ASPIRADORA INDUSTRIAL KARCHER NT15	11749.06
5190-000101000200	ESCALERA TUBULAR PLEGABLE 4 ESCALONES - ALUMINIO	1190
5190-000101000199	VENTILADOR WELLSTON ACABADO SATIN 5 ASPAS DE	2018.75
5190-000101000198	CAMARA TIPO BULLET RESOLUCION 1080 MARCA DAHUA	4535.6
5190-000101000197	CAMARA TIPO BULLET RESOLUCION 1080 MARCA DAHUA	4535.6
5190-000101000206	CAMARA TIPO BULLET RESOLUCION 1080 MARCA DAHUA	4551.07
5190-000101000205	CAMARA TIPO BULLET RESOLUCION 1080 MARCA DAHUA	4551.07
5190-000101000202	ASPIRADORA INDUSTRIAL KARCHER NT 15/1 15L.	4380.4
5190-000101000201	FRIGOBAR MIDEA MODELO: MRTD04G2NBG2	4636.66
5190-000101000153	LAVADORA WHIRLPOOL MODELO 8MWTW2024MJ F/E218C	7666.65
5190-000101000152	DESPACHADOR DE AGUA WHIRLPOOL F/F7971	2453.33
5190-000101000109	CAMARA DOMO FACTURA 1EA2C	2737.6
5190-000101000108	CAMARA DOMO FACTURA 1EA2C	2737.6
5190-000101000107	CAMARA DOMO FACTURA 1EA2C	2737.6
5190-000101000106	CAMARA DOMO FACTURA 1EA2C	2737.6
5190-000101000105	CAMARA DOMO FACTURA 1EA2C	2737.6
5190-000101000141	DESPACHADOR DE AGUA WHIRLPOOL WK-5011Q F/1194C	2346.67
5190-000101000140	CAMARA TIPO BULLET F/1E10B	1822.45
5190-000101000139	CAMARA TIPO BULLET F/1E10B	1822.45
5190-000101000138	CAMARA TIPO BULLET F/1E10B	1822.45
5190-000101000115	DISCO DURO DE 4 TB PURPLE ESPECIAL PARA DVR	3567
5190-000101000114	CAMARA PTZ IP CON RESOLUCION DE 4 MP F/9A9C6 IR DE	14046.05
5190-000101000113	DVR/NVR 32 CANALES MARCA DAHUA F/9A9C6	7768.13
5190-000101000075	TELEVISION SAMSUNG SMART VIZ TV F/47172	2850
5190-000101000074	LIBRE	0
5190-000101000073	DESPACHADOR DE AGUA MARCA WHIRLPOOL F/8BB62	1995.01
5190-000101000069	FRIGOBAR 4 ACERO INOXIDABLE MABE	3208.32
5190-000101000048	VENTILADOR DE TORRE LASKO- 3 VELOCIDADES	1116.67
5190-000101000047	TELEFONO INALAMBRIICO PANASONIC 4 AURICULARES	1501.93
5190-000101000046	DESPACHADOR DE AGUA WHIRLPOOL MODELO WK-5012Q	1758.76
5190-000101000045	DESPACHADOR DE AGUA WHIRLPOOL MODELO WK-5012Q	1758.75
5190-000101000044	DISPOSITIVO DE COMUNICACION PERSONAL	2147.43
5190-000101000043	DISPOSITIVO DE COMUNICACION PERSONALD	2147.43
5190-000101000042	DISPOSITIVO DE COMUNICACION PERSONAL	2147.43
5190-000101000041	DISPOSITIVO DE COMUNICACION PERSONAL	2147.43
5190-000101000040	DISPOSITIVO DE COMUNICACION PERSONAL	2147.43
5190-000101000039	DISPOSITIVO DE COMUNICACION PERSONAL	2147.43
5190-000101000038	DISPOSITIVO DE COMUNICACION PERSONAL	2147.43
5190-000101000037	DISPOSITIVO DE COMUNICACION PERSONAL	2147.43
5190-000101000036	DISPOSITIVO DE COMUNICACION PERSONAL	2147.43
5190-000101000035	DISPOSITIVO DE COMUNICACION PERSONAL	2147.43
5190-000101000034	DISPOSITIVO DE COMUNICACION PERSONAL	2147.43
5190-000101000033	DISPOSITIVO DE COMUNICACION PERSONAL	2147.43
5190-000101000032	DISPOSITIVO DE COMUNICACION PERSONAL	2147.43
5190-000101000031	VENTILADOR DE TORRE CASCADE MODELO CTF-2019	539
5190-000101000025	CARRITO PARA MAQUINA PALOMERA	1132.25
5190-000101000024	MAQUINA PALOMERA AL 8 ONZAS 45X40X70 CMS	2906.5
5190-000101000005	DESPACHADOR DE AGUA	0
5190-000101000001	MUEBLE DE MADERA PARA TORNO ALFARERO	0
5190-000101000142	DESPACHADOR DE AGUA WHIRLPOOL WK-5011Q F/1194C	2346.67
5190-000101000057	CAMARA DE SEGURIDAD	657.33
5190-000101000056	CAMARA DE SEGURIDAD	657.33
5190-000101000055	CAMARA DE SEGURIDAD	657.33
5190-000101000054	CAMARA DE SEGURIDAD	657.33
5190-000101000053	CAMARA DE SEGURIDAD	657.33
5190-000101000052	CAMARA DE SEGURIDAD	657.33
5190-000101000051	CAMARA DE SEGURIDAD	657.33
5190-000101000050	CIRCUITO CERRADO INTEGRADO POR: 1 DVR, 3 CAMARAS	12466.68

5190-000101000049	CIRCUITO CERRADO COMPUESTO POR: 3 CAMARAS, 1 KIT	7933.34
5190-000101000030	DESPACHADOR DE AGUA WHIRLPOOL MODELO WK-5012Q	1706.25
5190-000101000006	DESPACHADOR DE AGUA	0
5190-000101000194	DVR 8 CANALES PENTA HIBRIDO RESOLUCION 1080 MARCA	3549.6
5190-000101000193	CAMARA DAHUA TIPO BULLET PARA INTERIORES INCLUYE	4535.6
5190-000101000192	CAMARA DAHUA TIPO BULLET PARA INTERIORES INCLUYE	4535.6
5190-000101000191	CAMARA DAHUA TIPO BULLET PARA INTERIORES INCLUYE	4535.6
5190-000101000190	DVR 16 CANALES PENTA HIBRIDO RESOLUCION 1080 MARCA	8134.5
5190-000101000189	VENTILADOR WELLSTON ACABADO SATIN 5 ASPAS DE	2018.75
5190-000101000143	DESPACHADOR DE AGUA WHIRLPOOL WK-5011Q F/1194C	2346.67
5190-000101000144	CAMARA TIPO BULLET F/72CF5	2211.73
5190-000101000145	CAMARA TIPO BULLET F/72CF5	2211.73
5190-000101000146	VENTILADOR DE TORRE OMNIBREEZE F/D3155	880.01
5190-000101000147	VENTILADOR DE TORRE OMNIBREEZE F/D3155	880.01
5190-000101000148	VENTILADOR DE PARED MARCA NAVIA VPN-018 F/6FB08	1356.67
5190-000101000149	MEDIDOR DE DISTANCIA, DISTANCIOMETRO F/11583	4049.85
5190-000101000150	SONOMETRO 30 A 130DB. 31.5 A 8000HZ 2HP F/11583	2999.76
5190-000101000151	VENTILADOR DE TORRE OMNIBREEZE DC2018 F/F34DB	900
5190-000101000182	TELEVISOR HISENSE H5G 40 FHD SMART TV VIDAA	6138.33
5190-000101000183	CAMARA TIPO BULLET 1080 HD MARCA DUHUA MOD.	4253.33
5190-000101000184	CAMARA TIPO BULLET 1080 HD MARCA DUHUA MOD.	4253.33
5190-000101000185	CAMARA TIPO BULLET 1080 HD MARCA DUHUA MOD.	4253.33
5190-000101000186	ANTENA PUNTO A PUNTO MARCA UBIQUITI	12083.33
5190-000101000187	PANTALLA MARCA SAMSUNG MODELO UN55AU7000F INCLUYE	20493.33
5190-000101000188	PANTALLA MARCA SAMSUNG MODELO UN50AU7000F INCLUYE	17738.33
5210-000301000268	BAFLE ACTIVO ALTA VOZ 2 VIAS 1000 W DE POTENCIA	4506.6
5210-000301000384	PANTALLA DE TELEVISION LED MARCA SAMSUNG DE 50	29980
5210-000301000277	VIDEOPROYECTOR MARCA VIEWSONIC MODELO 3600 LUMENES	0
5210-000301000267	BAFLE ACTIVO ALTA VOZ 2 VIAS 1000 W DE POTENCIA	4506.6
5210-000301000266	BAFLE ACTIVO ALTA VOZ 2 VIAS 1000 W DE POTENCIA	4506.6
5210-000301000265	MICROFONO INALAMBRICO, RFECEPTOR INALAMBRICO BLX-	2555
5210-000301000264	VIDEOPROYECTOR 2700 LUMENES RESOLUCION XGA	3146.5
5210-000301000258	PROYECTOR 3300 LUMENES SVGA 800X600 HDMI,	1416.67
5210-000301000393	VIDEO PROYECTOR MARCA EPSON MODELO POWERLITE	17500
5210-000301000293	PANTALLA MARCA SAMSUNG 32 HD SMART MOD.	6341.33
5210-000301000289	GRABADORA DE VOZ DIGITAL SONY 1CD-PC470 4 GB	666.66
5210-000301000263	EQUIPO DE SONIDO PORTATIL CON MIXER BOCINA AMPLIFI	3955.5
5210-000301000262	PANTALLA LED 55 SMART YHD, QUAL CORE FULL WEB,	3955.5
5210-000301000261	BAFLE ACTIVO BOOM BOX 15 100 RMS 1400 W CON 2	1371.12
5210-000301000255	EQUIPO DE PERIFONEO	300
5210-000301000254	BOCINA AMPLIFICADA	480
5210-000301000253	MICROFONO INALAMBRICO	481.99
5210-000301000256	PROYECTOR 3200 LUMENES	1786.4
5210-000301000257	EQUIPO DE SONIDO CONSTA DE: BAFLE AMPLIFICADO, 2	1403.04
5210-000301000271	KIT INALAMBRICO COMPUESTO DE BASE RECEPTORA Y 2	2755
5210-000301000272	SISTEMA INALAMBRICO CON MICROFONO DE MANO B58	4350
5210-000301000273	ALTA VOZ 15 1000W, PICO, DOS VIAS BASS-REFLEX TIPO,	4555.5
5210-000301000274	ALTA VOZ 15 1000W, PICO, DOS VIAS BASS-REFLEX TIPO,	4555.5
5210-000301000275	ALTA VOZ 15 1000W, PICO, DOS VIAS BASS-REFLEX TIPO,	4555.5
5210-000301000276	ALTA VOZ 15 1000W, PICO, DOS VIAS BASS-REFLEX TIPO,	4555.5
5210-000301000288	MICROFONO RODE WIRELESS GO KIT COMPAC F/63D14	1630
5210-000301000260	MICROFONO INALAMBRICO	2759.99
5210-000301000352	MICROFONO	0
5210-000301000366	CAMARA DE VIDEO	217
5210-000301000370	SISTEMA DE 2 MICROFONOS INALAMBRICOS VHF DE SOLAPA	5113.33
5210-000301000291	MICROFONO WIRELESS GO WHITE EDITION MARCA RODEO	3350
5210-000301000286	MICROFONO MARCA SHURE MODELO SM27-SC F/EF560	1827.78
5210-000301000379	BAFLE 15 MARCA KAISER MODELO MSA-7530MX RECARGABL	5801.69
5210-000301000380	BAFLE 15 MARCA KAISER MODELO MSA-7530MX RECARGABL	5801.69
5210-000301000378	EQUIPO DE SONIDO PROFESIONAL INCLUYE: 1 MEZCLADORA	12045.4
5210-000301000381	BAFLE 15 MARCA KAISER MODELO MSA-7530 MX	5826.25
5210-000301000285	MICROFONO INALAMBRICO SHURE BETA 58A F/EOCAD	2185.83
5210-000301000284	PROYECTOR PORTATIL ACER C2021-LED F/43DA4	777.78
5210-000301000283	BAFLE AMPLIFICADO MARCA GHIA F /73B34	0
5210-000301000282	BAFLE AMPLIFICADO MARCA GHIA F /73B34	0
5210-000301000281	MICROFONOS INALAMBRICOS DE DIADEMA F/B383B	0
5210-000301000372	BAFLE KSR 15 PULG MSA-9015SUP. F/ B8356	4935.52
5210-000301000373	BAFLE KSR 15 PULG MSA-9015SUP. F/ B8356	4935.52
5210-000301000374	BAFLE KSR 15 PULG MSA-9015SUP. F/ B8356	4935.52
5210-000301000375	BAFLE KSR 15 PULG MSA-9015SUP. F/ B8356	4935.52
5210-000301000371	THINQ AI DOLBY VISION 120HZ LG 86 4K UHD HDR	57269.07
5210-000301000369	MICROFONO INALAMBRICO DIADEMA	0
5210-000301000368	RADIOGRABADORA PUERTO USB CON CONTROL REMOTO	0
5210-000301000364	PROYECTOR SVGA, 2800 LUMENES	0
5210-000301000363	TV LED ALTA DEFINICION 60HZ USB, HDMI, INCLUYE	0
5210-000301000377	SISTEMA INALAMBRICO CON MICROFONO DE MANO, CAPSULA	20737.5
5210-000301000280	MICROFONO PARA REFLEX Y VIDEOCAMARA DSLR MOD.	0
5210-000301000279	MICROFONO DE SOLAPA MARCA BOYA BY-MI	0
5210-000301000278	PROYECTOR VIEWSONIC PA503S 3600 LUM. SVGA HDMI	0
5210-000301000357	CONSOLA MEZCLADORA 16 CH PODER INTEGRADO	0
5210-000301000354	TELEVISION DE 32 INCLUYE SOPORTE MOD. LN-32D403	0
5210-000301000353	TELEVISION DE 32 INCLUYE SOPORTE MOD. LN-32D403	0
5210-000301000358	MICROFONO INALAMBRICO DE MANO	0

5210-000301000359	MONITOR(BOCINA) 2 VIAS 15+ DRIVER 2 (1000TS	0
5210-000301000360	MONITOR(BOCINA) 2 VIAS 15+ DRIVER 2 (1000TS	0
5210-000301000292	MICROFONO SHURE BAJA IMP. F/ 1495C.	14381.39
5210-000301000290	PANTALLA DE TV MARCA LG MODELO 50LN6955ZUF DE 50	5713.89
5210-000301000287	TELEVISOR SAMSUNG MODELO UN32T4300AF F/E218C	1500
5210-000301000361	MONITOR(BOCINA) 2 VIAS 15+ DRIVER 2 (1000TS	0
5210-000301000270	PROYECTOR DPL 3600 LUMENES 3D READY	3826.68
5210-000301000362	MONITOR(BOCINA) 2 VIAS 15+ DRIVER 2 (1000TS	0
5210-000301000269	PROYECTOR 3300 LUMENES	3318.33
5210-000301000259	PROYECTOR XGA 3300 LUM-HDMI	3193.87
5210-000301000365	PROYECTOR SVGA, 3000 LUMENES	289.58
5210-000301000367	BAFLE AMPLIFICADO	247.92
5210-000301000356	PICO PROYECTOR LED 858X600 200 LUM 2000:1 NEGRO 3Y	0
5210-000301000355	MINI COMPONENTE	0
5220-000301000300	SET DE PESAS	965
5220-000301000305	LOTE DE EQUIPO DE GIMNASIO CONSTA DE: 4 BANDAS DE	18883.73
5220-000301000299	JUEGO DE 3 CUERDAS PARA RING	0
5220-000301000298	RING DE BOXEO 6 X 6 MTS	0
5220-000301000302	BICICLETA DE EJERCICIO AERO GYM	483.33
5220-000301000301	BICICLETA DE EJERCICIO AERO GYM	483.33
5220-000301000383	BICICLETA ESTATICA. F/ D6548	22736
5220-000301000304	ESTACION DE ENTRETENIMIENTO PARA CROSSFIT	86956.4
5220-000301000303	BICICLETA DE EJERCICIO AERO GYM	483.33
5220-000301000294	BICICLETA FIJA MAGNETICA CON SENSOR DE PULSO	0
5220-000301000296	BICICLETA SPINING GYM COMPUT MARCA DUNLOP	0
5220-000301000297	BICICLETA SPINING GYM COMPUT MARCA DUNLOP	0
5220-000301000295	BICICLETA FIJA MAGNETICA CON SENSOR DE PULSO	0
5230-000301000018	CAMARA FOTOGRAFICA DE OPERACION PARA PRIMER	862.75
5230-000301000030	CAMARA FOTOGRAFICA DE OPERACION PARA PRIMER	862.75
5230-000301000019	CAMARA FOTOGRAFICA DE OPERACION PARA PRIMER	862.75
5230-000301000029	CAMARA FOTOGRAFICA DE OPERACION PARA PRIMER	862.75
5230-000301000021	CAMARA FOTOGRAFICA DE OPERACION PARA PRIMER	862.75
5230-000301000020	CAMARA FOTOGRAFICA DE OPERACION PARA PRIMER	862.75
5230-000301000022	CAMARA FOTOGRAFICA DE OPERACION PARA PRIMER	862.75
5230-000301000023	CAMARA FOTOGRAFICA DE OPERACION PARA PRIMER	862.75
5230-000301000028	CAMARA FOTOGRAFICA DE OPERACION PARA PRIMER	862.75
5230-000301000027	CAMARA FOTOGRAFICA DE OPERACION PARA PRIMER	862.75
5230-000301000024	CAMARA FOTOGRAFICA DE OPERACION PARA PRIMER	862.75
5230-000301000025	CAMARA FOTOGRAFICA DE OPERACION PARA PRIMER	862.75
5230-000301000026	CAMARA FOTOGRAFICA DE OPERACION PARA PRIMER	862.75
5230-000301000085	CAMARA FOTOGRAFICA DE OPERACION PARA PRIMER	862.75
5230-000301000084	CAMARA FOTOGRAFICA DE OPERACION PARA PRIMER	862.75
5230-000301000083	CAMARA FOTOGRAFICA DE OPERACION PARA PRIMER	862.75
5230-000301000082	CAMARA FOTOGRAFICA DE OPERACION PARA PRIMER	862.75
5230-000301000081	CAMARA FOTOGRAFICA DE OPERACION PARA PRIMER	862.75
5230-000301000080	CAMARA FOTOGRAFICA DE OPERACION PARA PRIMER	862.75
5230-000301000079	CAMARA FOTOGRAFICA DE OPERACION PARA PRIMER	862.75
5230-000301000000	CAMARA FOTOGRAFICA DE OPERACION PARA PRIMER	862.75
5230-000301000001	CAMARA FOTOGRAFICA DE OPERACION PARA PRIMER	862.75
5230-000301000002	CAMARA FOTOGRAFICA DE OPERACION PARA PRIMER	862.75
5230-000301000003	CAMARA FOTOGRAFICA DE OPERACION PARA PRIMER	862.75
5230-000301000376	VIDEO PROYECTOR MARCA VIEWSONIC MODELO M1+	15438.33
5230-000301000004	CAMARA FOTOGRAFICA DE OPERACION PARA PRIMER	862.75
5230-000301000005	CAMARA FOTOGRAFICA DE OPERACION PARA PRIMER	862.75
5230-000301000006	CAMARA FOTOGRAFICA DE OPERACION PARA PRIMER	862.75
5230-000301000007	CAMARA FOTOGRAFICA DE OPERACION PARA PRIMER	862.75
5230-000301000008	CAMARA FOTOGRAFICA DE OPERACION PARA PRIMER	862.75
5230-000301000009	CAMARA FOTOGRAFICA DE OPERACION PARA PRIMER	862.75
5230-000301000010	CAMARA FOTOGRAFICA DE OPERACION PARA PRIMER	862.75
5230-000301000011	CAMARA FOTOGRAFICA DE OPERACION PARA PRIMER	862.75
5230-000301000012	CAMARA FOTOGRAFICA DE OPERACION PARA PRIMER	862.75
5230-000301000217	DJI DRONE MAVIC MINI 2 COMBO	7082.92
5230-000301000181	KIT D3500 WLK BUEN FIN (CAMARA FOTOGRAFICA) NIKON	0
5230-000301000013	CAMARA FOTOGRAFICA DE OPERACION PARA PRIMER	862.75
5230-000301000014	CAMARA FOTOGRAFICA DE OPERACION PARA PRIMER	862.75
5230-000301000015	CAMARA FOTOGRAFICA DE OPERACION PARA PRIMER	862.75
5230-000301000016	CAMARA FOTOGRAFICA DE OPERACION PARA PRIMER	862.75
5230-000301000017	CAMARA FOTOGRAFICA DE OPERACION PARA PRIMER	862.75
5230-000301000058	CAMARA FOTOGRAFICA DE OPERACION PARA PRIMER	862.75
5230-000301000059	CAMARA FOTOGRAFICA DE OPERACION PARA PRIMER	862.75
5230-000301000060	CAMARA FOTOGRAFICA DE OPERACION PARA PRIMER	862.75
5230-000301000061	CAMARA FOTOGRAFICA DE OPERACION PARA PRIMER	862.75
5230-000301000348	CAMARA FOTOGRAFICA 11625480-CAM EOS REBEL T5	1912.38
5230-000301000345	CAMARA DIGITAL 20.1 MPX ZOOM OPTICO 5X PANTALLA	366.67
5230-000301000340	CAMARA DIGITAL 16 MPX INCLUYE FUNDA COLOR NEGRO Y	149.17
5230-000301000307	CAMARA DIGITAL 12.1 MEGAPIXELES	0
5230-000301000306	CAMARA DIGITAL 12.1 MEGAPIXELES	0
5230-000301000062	CAMARA FOTOGRAFICA DE OPERACION PARA PRIMER	862.75
5230-000301000063	CAMARA FOTOGRAFICA DE OPERACION PARA PRIMER	862.75
5230-000301000064	CAMARA FOTOGRAFICA DE OPERACION PARA PRIMER	862.75
5230-000301000065	CAMARA FOTOGRAFICA DE OPERACION PARA PRIMER	862.75
5230-000301000066	CAMARA FOTOGRAFICA DE OPERACION PARA PRIMER	862.75
5230-000301000067	CAMARA FOTOGRAFICA DE OPERACION PARA PRIMER	862.75

5230-000301000136	CAMARA FOTOGRAFICA DE OPERACION PARA PRIMER	862.75
5230-000301000137	CAMARA FOTOGRAFICA DE OPERACION PARA PRIMER	862.75
5230-000301000138	CAMARA FOTOGRAFICA DE OPERACION PARA PRIMER	862.75
5230-000301000139	CAMARA FOTOGRAFICA DE OPERACION PARA PRIMER	862.75
5230-000301000140	CAMARA FOTOGRAFICA DE OPERACION PARA PRIMER	862.75
5230-000301000141	CAMARA FOTOGRAFICA DE OPERACION PARA PRIMER	862.75
5230-000301000142	CAMARA FOTOGRAFICA DE OPERACION PARA PRIMER	862.75
5230-000301000143	CAMARA FOTOGRAFICA DE OPERACION PARA PRIMER	862.75
5230-000301000144	CAMARA FOTOGRAFICA DE OPERACION PARA PRIMER	862.75
5230-000301000145	CAMARA FOTOGRAFICA DE OPERACION PARA PRIMER	862.75
5230-000301000146	CAMARA FOTOGRAFICA DE OPERACION PARA PRIMER	862.75
5230-000301000147	CAMARA FOTOGRAFICA DE OPERACION PARA PRIMER	862.75
5230-000301000148	CAMARA FOTOGRAFICA DE OPERACION PARA PRIMER	862.75
5230-000301000149	CAMARA FOTOGRAFICA DE OPERACION PARA PRIMER	862.75
5230-000301000150	CAMARA FOTOGRAFICA DE OPERACION PARA PRIMER	862.75
5230-000301000338	CAMARA DIGITAL 16 MPX NEGRA	0
5230-000301000341	CAMARA DIGITAL 20 MEGAPIXELES PANTALLA LCD 2.7	297
5230-000301000342	CAMARA DIGITAL 20 MEGAPIXELES PANTALLA LCD 2.7	297
5230-000301000343	CAMARA DIGITAL 20 MEGAPIXELES PANTALLA LCD 2.7	297
5230-000301000344	CAMARA DIGITAL 20 MEGAPIXELES PANTALLA LCD 2.7	270
5230-000301000349	CAMARA 360 2 SENSORES OPUESTOS LENTE 180 GRADOS	2719.75
5230-000301000350	CAMARA 18-135 MM	5354.7
5230-000301000107	CAMARA FOTOGRAFICA DE OPERACION PARA PRIMER	862.75
5230-000301000106	CAMARA FOTOGRAFICA DE OPERACION PARA PRIMER	862.75
5230-000301000105	CAMARA FOTOGRAFICA DE OPERACION PARA PRIMER	862.75
5230-000301000104	CAMARA FOTOGRAFICA DE OPERACION PARA PRIMER	862.75
5230-000301000103	CAMARA FOTOGRAFICA DE OPERACION PARA PRIMER	862.75
5230-000301000102	CAMARA FOTOGRAFICA DE OPERACION PARA PRIMER	862.75
5230-000301000101	CAMARA FOTOGRAFICA DE OPERACION PARA PRIMER	862.75
5230-000301000100	CAMARA FOTOGRAFICA DE OPERACION PARA PRIMER	862.75
5230-000301000099	CAMARA FOTOGRAFICA DE OPERACION PARA PRIMER	862.75
5230-000301000098	CAMARA FOTOGRAFICA DE OPERACION PARA PRIMER	862.75
5230-000301000097	CAMARA FOTOGRAFICA DE OPERACION PARA PRIMER	862.75
5230-000301000096	CAMARA FOTOGRAFICA DE OPERACION PARA PRIMER	862.75
5230-000301000095	CAMARA FOTOGRAFICA DE OPERACION PARA PRIMER	862.75
5230-000301000094	CAMARA FOTOGRAFICA DE OPERACION PARA PRIMER	862.75
5230-000301000093	CAMARA FOTOGRAFICA DE OPERACION PARA PRIMER	862.75
5230-000301000092	CAMARA FOTOGRAFICA DE OPERACION PARA PRIMER	862.75
5230-000301000091	CAMARA FOTOGRAFICA DE OPERACION PARA PRIMER	862.75
5230-000301000090	CAMARA FOTOGRAFICA DE OPERACION PARA PRIMER	862.75
5230-000301000089	CAMARA FOTOGRAFICA DE OPERACION PARA PRIMER	862.75
5230-000301000088	CAMARA FOTOGRAFICA DE OPERACION PARA PRIMER	862.75
5230-000301000087	CAMARA FOTOGRAFICA DE OPERACION PARA PRIMER	862.75
5230-000301000086	CAMARA FOTOGRAFICA DE OPERACION PARA PRIMER	862.75
5230-000301000337	CAMARA DIGITAL POWERSHOT 16 MEGAPIX LCD 2.7	0
5230-000301000202	CAMARA DE SOLAPA XMR-X5 FACTURA CF623	0
5230-000301000120	CAMARA FOTOGRAFICA DE OPERACION PARA PRIMER	862.75
5230-000301000119	CAMARA FOTOGRAFICA DE OPERACION PARA PRIMER	862.75
5230-000301000118	CAMARA FOTOGRAFICA DE OPERACION PARA PRIMER	862.75
5230-000301000117	CAMARA FOTOGRAFICA DE OPERACION PARA PRIMER	862.75
5230-000301000116	CAMARA FOTOGRAFICA DE OPERACION PARA PRIMER	862.75
5230-000301000115	CAMARA FOTOGRAFICA DE OPERACION PARA PRIMER	862.75
5230-000301000114	CAMARA FOTOGRAFICA DE OPERACION PARA PRIMER	862.75
5230-000301000203	CAMARA DE SOLAPA XMR-X5 FACTURA CF623	0
5230-000301000204	CAMARA DE SOLAPA XMR-X5 FACTURA CF623	0
5230-000301000205	CAMARA DE SOLAPA XMR-X5 FACTURA CF623	0
5230-000301000206	CAMARA DE SOLAPA XMR-X5 FACTURA CF623	0
5230-000301000207	SISTEMA DE GRABACION CON DISCO DURO F/CF623	0
5230-000301000208	SISTEMA DE GRABACION CON DISCO DURO F/CF623	0
5230-000301000209	SISTEMA DE GRABACION CON DISCO DURO F/CF623	0
5230-000301000210	SISTEMA DE GRABACION CON DISCO DURO F/CF623	0
5230-000301000211	SISTEMA DE GRABACION CON DISCO DURO F/CF623	0
5230-000301000113	CAMARA FOTOGRAFICA DE OPERACION PARA PRIMER	862.75
5230-000301000112	CAMARA FOTOGRAFICA DE OPERACION PARA PRIMER	862.75
5230-000301000111	CAMARA FOTOGRAFICA DE OPERACION PARA PRIMER	862.75
5230-000301000110	CAMARA FOTOGRAFICA DE OPERACION PARA PRIMER	862.75
5230-000301000109	CAMARA FOTOGRAFICA DE OPERACION PARA PRIMER	862.75
5230-000301000108	CAMARA FOTOGRAFICA DE OPERACION PARA PRIMER	862.75
5230-000301000331	PROYECTOR 2700 LUMENES 4000:1 LAMPARA 6000 HRS	0
5230-000301000332	PROYECTOR 2700 LUMENES 4000:1 LAMPARA 6000 HRS	0
5230-000301000333	CAMARA DIGITAL POWERSHOT 16 MEGAPIX LCD 2.7	0
5230-000301000334	CAMARA DIGITAL POWERSHOT 16 MEGAPIX LCD 2.7	0
5230-000301000335	CAMARA DIGITAL POWERSHOT 16 MEGAPIX LCD 2.7	0
5230-000301000336	CAMARA DIGITAL POWERSHOT 16 MEGAPIX LCD 2.7	0
5230-000301000214	CAMARA MARCA SONY MODELO ZV-1 PARA SENSOR F/63D14	5712.5
5230-000301000215	OSMO MOBILE 4 ESTABILIZADOR F/63D14	840
5230-000301000216	CAMARA MARCA CANON MODELO POWERSHOT SX40 F7211F1	2248.75
5230-000301000218	LENTE CANON EF-S 55-250MM F/4-5.6 IS STM, ULTRA	5468.75
5230-000301000308	VIDEOCAMARA ALTA DEFINICION NTSC, BALANCE DE	0
5230-000301000309	CAMARA DIGITAL 16 MEGAPIX ZOOM OPTICO COMBINADO	0
5230-000301000310	CAMARA DIGITAL 16 MEGAPIX ZOOM OPTICO COMBINADO	0
5230-000301000311	CAMARA DIGITAL 16 MEGAPIX ZOOM OPTICO COMBINADO	0
5230-000301000312	CAMARA DIGITAL 16 MEGAPIX ZOOM OPTICO COMBINADO	0

5230-000301000313	CAMARA DIGITAL 16 MEGAPIX ZOOM OPTICO COMBINADO	0
5230-000301000314	CAMARA DIGITAL 16 MEGAPIX ZOOM OPTICO COMBINADO	0
5230-000301000315	CAMARA DIGITAL 16 MEGAPIX ZOOM OPTICO COMBINADO	0
5230-000301000316	CAMARA DIGITAL 16 MEGAPIX ZOOM OPTICO COMBINADO	0
5230-000301000317	CAMARA DIGITAL 16 MEGAPIX ZOOM OPTICO COMBINADO	0
5230-000301000318	CAMARA DIGITAL 16 MEGAPIX ZOOM OPTICO COMBINADO	0
5230-000301000319	CAMARA DIGITAL 16 MEGAPIX ZOOM OPTICO COMBINADO	0
5230-000301000320	CAMARA DIGITAL 16 MEGAPIX ZOOM OPTICO COMBINADO	0
5230-000301000321	CAMARA DIGITAL 16 MEGAPIX ZOOM OPTICO COMBINADO	0
5230-000301000322	CAMARA DIGITAL 16 MEGAPIX ZOOM OPTICO COMBINADO	0
5230-000301000323	CAMARA DIGITAL 16 MEGAPIX ZOOM OPTICO COMBINADO	0
5230-000301000324	CAMARA DIGITAL 16 MEGAPIX ZOOM OPTICO COMBINADO	0
5230-000301000325	CAMARA DIGITAL 16 MEGAPIX ZOOM OPTICO COMBINADO	0
5230-000301000326	CAMARA DIGITAL 16 MEGAPIX ZOOM OPTICO COMBINADO	0
5230-000301000327	CAMARA DIGITAL 16 MEGAPIX ZOOM OPTICO COMBINADO	0
5230-000301000163	CAMARA DE SOLAPA BODY FULL HD	3860.02
5230-000301000164	CAMARA DE SOLAPA BODY FULL HD	3860.02
5230-000301000165	CAMARA DE SOLAPA BODY FULL HD	3860.02
5230-000301000166	CAMARA DE SOLAPA BODY FULL HD	3860.02
5230-000301000167	CAMARA DE SOLAPA BODY FULL HD	3860.02
5230-000301000168	CAMARA DE SOLAPA BODY FULL HD	3860.02
5230-000301000169	CAMARA DE SOLAPA BODY FULL HD	3860.02
5230-000301000170	CAMARA DE SOLAPA BODY FULL HD	3860.02
5230-000301000171	CAMARA DE SOLAPA BODY FULL HD	3860.02
5230-000301000172	CAMARA PORTATIL (JUEGO DE 2) PARA PATRULLA XMR-100	5692.12
5230-000301000173	CAMARA PORTATIL (JUEGO DE 2) PARA PATRULLA XMR-100	5692.12
5230-000301000174	CAMARA PORTATIL (JUEGO DE 2) PARA PATRULLA XMR-100	5692.12
5230-000301000175	CAMARA PORTATIL (JUEGO DE 2) PARA PATRULLA XMR-100	5692.12
5230-000301000176	CAMARA PORTATIL (JUEGO DE 2) PARA PATRULLA XMR-100	5692.12
5230-000301000177	CAMARA PORTATIL (JUEGO DE 2) PARA PATRULLA XMR-100	5692.12
5230-000301000178	CAMARA PORTATIL (JUEGO DE 2) PARA PATRULLA XMR-100	5692.12
5230-000301000179	CAMARA PORTATIL (JUEGO DE 2) PARA PATRULLA XMR-100	5692.12
5230-000301000339	CAMARA DIGITAL 18 MPX VEL HASTA 5 CUADRADOS POR	953.33
5230-000301000330	CAMARA DIGITAL 2.7 LCD 8X ZOOM BATERIADE LITIO	0
5230-000301000329	CAMARA DIGITAL 2.7 LCD 8X ZOOM BATERIADE LITIO	0
5230-000301000213	CAMARA DIGITAL CANON POWERSHOT ELPH 180 F/OC4E	1084.44
5230-000301000182	VIDEOCAMARA PRO XC15 CANON PE	0
5230-000301000161	CAMARA FOTOGRAFICA DIGITAL	3269.75
5230-000301000180	VIDEOPROYECTOR 3D READY HDTV, 260W RESOLUCION	7200
5230-000301000183	CAMARA MARCA CANON MODELO EOS REBEL T6 CONLENTE	0
5230-000301000184	FLASH MARCA CANON SPEEDLITE 270 EX II	0
5230-000301000212	MINI DRON 2 CON MALETIN Y BATERIA BUNDLE F/37A71	2916.47
5230-000301000328	CAMARA DIGITAL 16 MEGAPIX ZOOM OPTICO COMBINADO	0
5230-000301000346	CAMARA DIGITAL 20.1 MPX ZOOM OPTICO COLOR PLATA	593.8
5230-000301000347	CAMARA DIGITAL 16 MPX ZOOM OPTICO 36X	599.8
5290-000301000241	MESA PLEGABLE DE 2.4 M HDR F/D0338	1342.36
5290-000301000240	MESA PLEGABLE DE 2.4 M HDR F/D0338	1342.36
5290-000301000239	MESA PLEGABLE DE 2.4 M HDR F/D0338	1342.36
5290-000301000238	MESA PLEGABLE DE 2.4 M HDR F/D0338	1342.36
5290-000301000237	MESA PLEGABLE DE 2.4 M HDR F/D0338	1342.41
5290-000301000236	MESA PLEGABLE DE 2.4 M HDR F/D0338	1342.36
5290-000301000235	BASE PARA MICROFONO	182
5290-000301000234	BASE PARA MICROFONO	182
5290-000301000233	BASE PARA MICROFONO	182
5290-000301000232	MICROFONO ALAMBRICO MARCA SHURE MODELO PGA48	284.66
5290-000301000231	MICROFONO ALAMBRICO MARCA SHURE MODELO PGA48	284.66
5290-000301000229	LOTE DE TAMBORES, CORNETAS Y BOQUILLAS TIPO COVE	2575.2
5290-000301000230	MICROFONO ALAMBRICO MARCA SHURE MODELO PGA48	284.66
5290-000301000221	STAND DE 9 MTS CUADRADOS EN SISTEMA DE ALUMINIO	9429.2
5290-000301000226	LOTE DE 2 TECLADOS	1656
5290-000301000225	LOTE DE 6 VIOLINES (ESTUCHE, BARRA Y BREA)	4698
5290-000301000224	LOTE DE 20 GUITARRAS (FUNDA, TAHALY Y FUNDA)	9396
5290-000301000220	TOLDO CON ESTRUCTURA 6X 3 MTS	0
5290-000301000222	PINTARRON ELECTRONICO INTERACTIVO MULTITOUCH	3132
5290-000301000223	TELESCOPIO TASCOS LUMINOVA 900X	893.7
5290-000301000228	MANIQUI DE ENTRENAMIENTO MEDICO EN VIA AEREA	8265
5290-000301000219	TOLDO CON ESTRUCTURA 6X 3 MTS	0
5290-000301000242	MESA PLEGABLE DE 2.4 M HDR F/D0338	1342.36
5290-000301000394	ATRIL PARA PARTITURA REFORZADO ALTURA AJUSTABLE	714.28
5290-000301000395	ATRIL PARA PARTITURA REFORZADO ALTURA AJUSTABLE	714.28
5290-000301000396	ATRIL PARA PARTITURA REFORZADO ALTURA AJUSTABLE	714.28
5290-000301000397	ATRIL PARA PARTITURA REFORZADO ALTURA AJUSTABLE	714.28
5290-000301000398	ATRIL PARA PARTITURA REFORZADO ALTURA AJUSTABLE	714.28
5290-000301000392	CLARIN LATON	3990.02
5290-000301000391	CLARIN LATON	3990
5290-000301000390	CLARIN LATON	3990
5290-000301000399	ATRIL PARA PARTITURA REFORZADO ALTURA AJUSTABLE	714.28
5290-000301000400	ATRIL PARA PARTITURA REFORZADO ALTURA AJUSTABLE	714.28
5290-000301000389	TORNO ALFARERO INFANTIL DIMENSIONES 0.94X0.80X0.40	10800
5290-000301000388	TORNO ALFARERO INFANTIL DIMENSIONES 0.94X0.80X0.40	10800
5290-000301000387	TORNO ALFARERO INFANTIL DIMENSIONES 0.94X0.80X0.40	10800
5290-000301000386	TORNO ALFARERO ADULTO DIMENSIONES 104 X 0.94	21600
5290-000301000385	TORNO ALFARERO INFANTIL DIMENSIONES DE 0.94 X 0.80	10800

5290-000301000252	PERDIGA TELESCOPICA 12.19 MTS C/G S240. F/ A49D8.	23040
5290-000301000250	MONTURA DE BAQUETA COLOR NEGRO TIPO ESQUELETILLO	5916
5290-000301000249	MONTURA DE BAQUETA COLOR NEGRO TIPO ESQUELETILLO	5916
5290-000301000248	MONTURA DE BAQUETA COLOR NEGRO TIPO ESQUELETILLO	5916
5290-000301000247	SILLA METALICA PLEGABLE	411.71
5290-000301000246	SILLA METALICA PLEGABLE	411.71
5290-000301000245	SILLA METALICA PLEGABLE	411.71
5290-000301000227	DAE PARA ENTRANAMIENTO (PODUCTOS DE RESUCITACION)	6496
5290-000301000251	CARPA KING CANOPY TOLDO MAS PAREDES KC1020CS, COLO	8824.33
5290-000301000244	SILLA METALICA PLEGABLE	411.71
5290-000301000243	MESA PLEGABLE DE 2.4 M HDR F/D0338	1342.36
5290-000301000407	ATRIL PARA PARTITURA REFORZADO ALTURA AJUSTABLE	714.3
5290-000301000406	ATRIL PARA PARTITURA REFORZADO ALTURA AJUSTABLE	714.28
5290-000301000405	ATRIL PARA PARTITURA REFORZADO ALTURA AJUSTABLE	714.28
5290-000301000404	ATRIL PARA PARTITURA REFORZADO ALTURA AJUSTABLE	714.28
5290-000301000403	ATRIL PARA PARTITURA REFORZADO ALTURA AJUSTABLE	714.28
5290-000301000402	ATRIL PARA PARTITURA REFORZADO ALTURA AJUSTABLE	714.28
5290-000301000401	ATRIL PARA PARTITURA REFORZADO ALTURA AJUSTABLE	714.28
5310-000501000004	CILINDRO PARA ALTA PRESION	2040
5310-000501000001	DOPPLER FETAL PANTALLA LCD A COLOR	802.08
5310-000501000003	ZOLL AED PLUS DE CARACTERISTICAS REAL AYUDA CPR,	17022.52
5310-000501000005	OXIMETRO LED BERRY MED CON SENSOR PARA ADULTO,	469.93
5310-000501000007	OXIMETRO LED BERRY MED CON SENSOR F/48EF5	2392.5
5310-000501000008	OXIMETRO LED BERRY MED CON SENSOR F/48EF5	2392.5
5310-000501000009	OXIMETRO LED BERRY MED CON SENSOR F/48EF5	2392.5
5310-000501000010	TIJERA RAPTOR LEATHERMAR F/48EF5	1254.25
5310-000501000019	OXIMETRO PALM XIGNAL.3 F380H. F/39E34	5091.67
5310-000501000020	OXIMETRO PALM XIGNAL.3 F380H. F/39E34	5091.67
5310-000501000021	OXIMETRO PALM XIGNAL.3 F380H. F/39E34	5091.67
5310-000501000022	CARRO CAMILLA MARCA TYM MEDICAL MOD. A-9. F/ 5A5E8	212349.6
5310-000501000006	ZOLL AED PLUS ESPAÑOL F/7E2FB	9125.33
5310-000501000002	DOPPLER FETAL PANTALLA LCD A COLOR	815.8
5310-000501000011	CILINDRO DE ALTA PRESION F/E587C	10666.66
5310-000501000012	CILINDRO DE ALTA PRESION F/E587C	10666.67
5310-000501000013	CARRO CAMILLA MARCA TYM MEDICAL MOD. A-9	70238
5310-000501000014	ASPIRADOR DE SECRECIONES PORTATIL MARCA IMPACT	4313.27
5310-000501000015	ASPIRADOR DE SECRECIONES PORTATIL MARCA IMPACT	4313.27
5310-000501000018	ASPIRADOR DE SECRECIONES PORTATIL MARCA IMPACT	4313.27
5310-000501000017	ASPIRADOR DE SECRECIONES PORTATIL MARCA IMPACT	4313.27
5310-000501000016	ASPIRADOR DE SECRECIONES PORTATIL MARCA IMPACT	4313.27
5310-000501000024	MODIFICADO	0
5310-000501000030	OXIMETRO DEDAL XIGNAL	7192
5310-000501000031	OXIMETRO DEDAL XIGNAL	7192
5310-000501000032	OXIMETRO DEDAL XIGNAL	7192
5310-000501000033	OXIMETRO DEDAL XIGNAL	7192
5310-000501000034	OXIMETRO DEDAL XIGNAL	7192
5310-000501000035	DOPPLER	5684
5310-000501000036	DOPPLER	5684
5310-000501000000	TRASVASADOR	761.25
5310-000501000026	ASPIRADOR ELECTRICO	6960
5310-000501000027	ASPIRADOR ELECTRICO	6960
5310-000501000028	ASPIRADOR ELECTRICO	6960
5310-000501000029	ASPIRADOR ELECTRICO	6960
5310-000501000037	DOPPLER	5684
5320-000501000025	ANALIZADOR DE OXIGENO MARCA DRIVE (ANALIZADOR DE	27128.18
5320-000501000023	KIT ALCOHOLIMETRO MOD 7000	220.4
5410-000201000006	DODGE RAM 2500 CREW CAB SLT 4X2 PLATA BRILLANTE	0
5410-000201000039	EQUIPAMIENTO, PINTURA Y BALIZAMIENTOS COMO	0
5410-000201000065	BARREDORA ELEVACION Y DESCARGA, EQUIPO HIDRAULICA	0
5410-000201000064	RECOLECTOR CIELO ABIERTO INTERNATIONAL 4 CIL	0
5410-000201000041	EQUIPAMIENTO, PINTURA Y BALIZAMIENTOS COMO	0
5410-000201000040	EQUIPAMIENTO, PINTURA Y BALIZAMIENTOS COMO	0
5410-000201000007	DODGE WAWON CARGO VAN	0
5410-000201000016	CAMION MARCA INTERNATIONAL MODELO 2012 CHASIS	0
5410-000201000099	CAMIONETA PICK UP DODGE RAM STL 1500 F/9705E	547458.33
5410-000201000100	CAMIONETA PICK UP DODGE RAM STL 1500 F/E08CA	547458.33
5410-000201000101	CAMIONETA PICK UP DODGE RAM STL 1500 F/41407	547458.33
5410-000201000113	MODIFICADO	0
5410-000201000102	CAMIONETA PICK UP DODGE RAM STL 1500 F/0F09E	512458.33
5410-000201000103	CAMIONETA PICK UP NISSAN NP FRONTIER F/04A45	407166.67
5410-000201000147	CAMIONETA MARCA FRONTIER SE TM 4 PUERTAS PICK UP	1452204
5410-000201000143	CAMIONETA MARCA FRONTIER SE TM 4 PUERTAS PICK UP	1452204
5410-000201000146	CAMIONETA MARCA FRONTIER SE TM 4 PUERTAS PICK UP	1452204
5410-000201000046	DODGE LDDE48 CHARGER POLICE V6 AUTOMATICO 5 VEL	0
5410-000201000141	CARGA INICIAL SALDO GLOBAL 5410	1393175.17
5410-000201000061	CAMION CITY STAR CLASS 5 M2017 INTARNATIONAL 4 CIL	0
5410-000201000078	CAMION PIPA 10,000 LTS, CHASIS CABINA 4300-210	0
5410-000201000148	CAMIONETA MARCA FRONTIER SE TM 4 PUERTAS PICK UP	1452204
5410-000201000037	CHEVROLET SILVERADO MOTOR 5.3 8 CIL TRANSMICION	0
5410-000201000155	AMBULANCIA TIPO II PARA EMERGENCIAS O TRASLADOS	1899200
5410-000201000005	AMBULANCIA NETWORK FORD ECONOLINE 2012 VAN F-150	0
5410-000201000062	VEHICULO TSURU GSI T/M ED. MILLON Y MEDIO 2017	0
5410-000201000063	VEHICULO TSURU GSI T/M ED. MILLON Y MEDIO 2017	0

5410-000201000089	CAMIONETA 4 PUERTAS DOBLE CABINA FACT/5E495	182866.67
5410-000201000090	CAMIONETA 4 PUERTAS DOBLE CABINA FACT/A1F52	182866.67
5410-000201000091	CAMIONETA 4 PUERTAS DOBLE CABINA FACT/81639	182866.67
5410-000201000092	CAMIONETA 4 PUERTAS DOBLE CABINA FACT/CF71C	182866.67
5410-000201000144	CAMIONETA MARCA FRONTIER SE TM 4 PUERTAS PICK UP	1452204
5410-000201000096	CAMION COMPACTADOR DE BASURA 2020 F/05EF6	890923.11
5410-000201000095	VEHICULO NUEVO MARCA CHEVROLET F/69F80	353800
5410-000201000087	VEHICULO NUEVO CAMIONETA NP 300 DOBLE CABINA	0
5410-000201000086	CAMION CON CAJA CONSERVADORA, CAMION CHASIS CABIN	0
5410-000201000162	INTERNATIONAL AÑO: 2025 MODELO: MV 4X2 ISB 35K BLN	2310890
5410-000201000160	CAMIONETA MARCA RAM TM LINEA KB1L98 RAM 1200	728000
5410-000201000158	CAMIONETA MARCA RAM TM LINEA KB1L98 RAM 1200	728000
5410-000201000088	NISSAN COLOR PLATA LINEA VERSA DRIVE T/M A/C	0
5410-000201000097	CAMIONETA CHASIS CABINA NISSAN F/39325	218000
5410-000201000159	CAMIONETA MARCA RAM TM LINEA KB1L98 RAM 1200	728000
5410-000201000154	RECOLECTOR COMPACTADOR PARA BASURA TIPO CARGA TRAS	2842000
5410-000201000052	CAMIONETA NUEVA DOBLE CABINA TM 6 VEL	0
5410-000201000150	CAMION NUEVO RAM 4000 CHASIS CAB PLANO CORTO 2024	888900
5410-000201000152	CAMION NUEVO RAM 4000 CHASIS CAB PLANO CORTO 2024	888900
5410-000201000098	CAMIONETA CON CAJA SECA NISSA F/D60E8	171200
5410-000201000034	CHEVROLET COLORADO DOBLE CABINA TRANSMICION	0
5410-000201000035	CHEVROLET COLORADO DOBLE CABINA TRANSMICION	0
5410-000201000036	CHEVROLET COLORADO DOBLE CABINA TRANSMICION	0
5410-000201000047	MOTOCICLETA 4T 250CC SIRENA CON BOCINA PARA MOTO	0
5410-000201000048	MOTOCICLETA 4T 250CC SIRENA CON BOCINA PARA MOTO	0
5410-000201000049	MOTOCICLETA 4T 250CC SIRENA CON BOCINA PARA MOTO	0
5410-000201000015	CAMIONETA SILVERADO 2500 DOBLE CABINA LS 4X2	0
5410-000201000157	CAMIONETA MARCA RAM TM LINEA KB1L98 RAM 1200	728000
5410-000201000085	AMBULANCIA TIPOO 2 UNIDAD NUEVO FORD 2018 TRANSIT	0
5410-000201000026	CAMION INTERNACIONAL 4300 2014 CHASIS CABINA	0
5410-000201000142	UNIDAD NUEVA DE PROTECCION CIVIL CON CONVERSION DE	3622970
5410-000201000020	VEHICULO 2013 TIPO COLORADO DOBLE CABINA	0
5410-000201000021	VEHICULO 2013 TIPO COLORADO DOBLE CABINA	0
5410-000201000022	VEHICULO 2013 TIPO COLORADO DOBLE CABINA	0
5410-000201000023	VEHICULO 2013 TIPO COLORADO DOBLE CABINA	0
5410-000201000161	CAMIONETA MARCA RAM TM LINEA KB1L98 RAM 1200	728000
5410-000201000024	VEHICULO 2013 TIPO COLORADO DOBLE CABINA	0
5410-000201000025	VEHICULO 2013 TIPO COLORADO DOBLE CABINA	0
5410-000201000038	EQUIPAMIENTO, PINTURA Y BALIZAMIENTOS COMO	0
5410-000201000156	CAMIONETA MARCA RAM TM LINEA KB1L98 RAM 1200	728000
5410-000201000145	CAMIONETA MARCA FRONTIER SE TM 4 PUERTAS PICK UP	1051888
5410-000201000093	CAMIONETA 4 PUERTAS DOBLE CABINA FACT/9F7B5	182866.67
5410-000201000076	VEHICULO NUEVO COLOR PLATA LINEA NP300 DOBLE	0
5410-000201000077	VEHICULO NUEVO COLOR PLATA LINEA NP300 PICK UP TM	0
5410-000201000105	CAMIONETA NUEVA L200 4 PTAS GLX PICKUP DOB CAB 4X2	276000.05
5410-000201000104	CAMION NUEVO HINO 500 1626 MODELO: 2022	1382121.96
5410-000201000106	CAMIONETA NUEVA L200 4 PTAS GLX PICKUP DOB CAB 4X2	392880
5410-000201000042	CHEVROLET SILVERADO 2500 8CIL AUTOMATICA DOBLE	0
5410-000201000043	CHEVROLET SILVERADO 2500 8CIL AUTOMATICA DOBLE	0
5410-000201000044	CHEVROLET SILVERADO 2500 8CIL AUTOMATICA DOBLE	0
5410-000201000045	CHEVROLET SILVERADO 2500 8CIL AUTOMATICA DOBLE	0
5410-000201000079	CHEVROLET MODELO SILVERADO 4X4 2018 EQUIPAMIENTO	0
5410-000201000080	CHEVROLET MODELO SILVERADO 4X4 2018 EQUIPAMIENTO	0
5410-000201000081	CHEVROLET MODELO SILVERADO 4X4 2018 EQUIPAMIENTO	0
5410-000201000082	CHEVROLET MODELO SILVERADO 4X4 2018 EQUIPAMIENTO	0
5410-000201000083	CHEVROLET MALIBU PEDIMENTO DE IMPORTACION 4024-	0
5410-000201000084	CHEVROLET MALIBU PEDIMENTO DE IMPORTACION 4024-	0
5410-000201000000	CHEVROLET AVEO COLOR GRIS OXFOR/GRIS TORMENTA EQUI	0
5410-000201000027	VEHICULO NUEVO NACIONAL DOBLE CABINA TM DH	0
5410-000201000028	VEHICULO NUEVO NACIONAL DOBLE CABINA TM DH	0
5410-000201000029	VEHICULO NUEVO NACIONAL DOBLE CABINA TM DH	0
5410-000201000030	VEHICULO NUEVO NACIONAL DOBLE CABINA TM DH	0
5410-000201000031	VEHICULO NUEVO NACIONAL DOBLE CABINA TM DH	0
5410-000201000032	VEHICULO NUEVO NACIONAL DOBLE CABINA TM DH	0
5410-000201000033	VEHICULO NUEVO NACIONAL DOBLE CABINA TM DH	0
5410-000201000060	CAMIONETA NP 300 ESTACAS TM DH AC PAQ SEG 6 VEL	0
5410-000201000075	VEHICULO NUEVO COLOR PLATA LINEA NP300 DOBLE	0
5410-000201000019	CHASIS CABINA TIPO 4300 6 VEL. 2013 6 CIL. BLANCO	0
5410-000201000018	CHASIS CABINA TIPO 4300 6 VEL. 2013 6 CIL. BLANCO	0
5410-000201000004	CHEVROLET SILVERADO 2500 DOBLE CABINA 1.5 4X2	0
5410-000201000003	CHEVROLET SILVERADO 2500 DOBLE CABINA 1.5 4X2	0
5410-000201000002	CHEVROLET SILVERADO 2500 DOBLE CABINA 1.5 4X2	0
5410-000201000001	CHEVROLET SILVERADO 2500 DOBLE CABINA 1.5 4X2	0
5410-000201000058	MOTOCICLETA NUEVA XRE 300 BLANCA TIPO DOBLE PROPO	0
5410-000201000057	MOTOCICLETA NUEVA XRE 300 BLANCA TIPO DOBLE PROPO	0
5410-000201000056	MOTOCICLETA NUEVA XRE 300 BLANCA TIPO DOBLE PROPO	0
5410-000201000055	MOTOCICLETA NUEVA XRE 300 BLANCA TIPO DOBLE PROPOS	0
5410-000201000054	MOTOCICLETA NUEVA XRE 300 BLANCA TIPO DOBLE PROPOS	0
5410-000201000053	MOTOCICLETA NUEVA XRE 300 BLANCA TIPO DOBLE PROPOS	0
5410-000201000051	CAMIONETA NUEVA PICK UP DOBLE CABINA 4X2 F-150	0
5410-000201000050	CAMIONETA NUEVA PICK UP DOBLE CABINA 4X2 F-150	0
5410-000201000059	INTERNATIONAL CHASIS CABINA DURASTAR 4300 210	0
5410-000201000066	AUTOMOBIL NUEVO MALIBU LT AUT 8 VEL 4 CIL 2.0 TURB	0

5410-000201000067	AUTOMOBIL NUEVO MALIBU LT AUT 8 VEL 4 CIL 2.0 TURB	0
5410-000201000068	MOTOCICLETA 4T 1 CIL 650CC MOTOR P409-179003	0
5410-000201000069	MOTOCICLETA 4T 1 CIL 650CC MOTOR P409-179001	0
5410-000201000070	MOTOCICLETA 4T 1 CIL 650CC MOTOR P409-178999	0
5410-000201000071	MOTOCICLETA 4T 1 CIL 650CC MOTOR P409-178998	0
5410-000201000072	CAMIONETA NUEVA SILVERADO 2500 DOBLE CABINA LS	0
5410-000201000073	CAMIONETA NUEVA SILVERADO 2500 DOBLE CABINA LS	0
5410-000201000074	VEHICULO NUEVO COLOR PLATA LINEA NP300 DOBLE	0
5410-000201000011	DODGE DAKOTA SLT CREW PLATA BRILLANTE CON	0
5410-000201000010	DODGE DAKOTA SLT CREW PLATA BRILLANTE CON	0
5410-000201000009	DODGE DAKOTA SLT CREW PLATA BRILLANTE CON	0
5410-000201000112	MODIFICADO	1444236.57
5410-000201000111	MODIFICADO	0
5410-000201000110	MODIFICADO	0
5410-000201000109	MODIFICADO	0
5410-000201000108	MODIFICADO	0
5410-000201000107	MODIFICADO	0
5410-000201000008	DODGE DAKOTA SLT CREW PLATA BRILLANTE CON	0
5410-000201000094	CAMIONETA 4 PUERTAS DOBLE CABINA FACT/19863	182866.67
5410-000201000012	DODGE DAKOTA SLT CREW PLATA BRILLANTE CON	0
5410-000201000013	DODGE DAKOTA SLT CREW PLATA BRILLANTE CON	0
5410-000201000115	CAMIONETAPICK UP MARCA TOYOTA MODELO 2023 HILUX	1362710
5410-000201000116	CAMIONETAPICK UP MARCA TOYOTA MODELO 2023 HILUX	1362710
5410-000201000117	CAMIONETAPICK UP MARCA TOYOTA MODELO 2023 HILUX	1362710
5410-000201000118	CAMIONETAPICK UP MARCA TOYOTA MODELO 2023 HILUX	1362710
5410-000201000119	CAMIONETAPICK UP MARCA TOYOTA MODELO 2023 HILUX	1362710
5410-000201000017	VEHICULO SUBURBAN MOTOR 5.3 8 CILINDROS 2013	0
5410-000201000014	CAMIONETA ECONOLINE VAN 150	0
5410-000201000114	CAMIONETA MITSUBISHI 2023 SERIE: MMBMLV5G7PH056745	933380
5420-000201000128	REMOLQUE GANADERO DE 5 X 16 PIES DE 3 TON. EQUIPAD	0
5420-000201000129	GRUA PORTA CONTENEDOR MH01 13,000 KG F/81F94	172800
5420-000201000126	TORRETA LED MODELO LFL44-SE3 ROLL BAR, LONA, BANC	0
5420-000201000125	TORRETA LED MODELO LFL44-SE3 ROLL BAR, LONA, BANC	0
5420-000201000124	TORRETA LED MODELO LFL44-SE3 ROLL BAR, LONA, BANC	0
5420-000201000123	TORRETA LED MODELO LFL44-SE3 ROLL BAR, LONA, BANC	0
5420-000201000122	TORRETA LED MODELO LFL44-SE3 ROLL BAR, LONA, BANC	0
5420-000201000121	TORRETA LED MODELO LFL44-SE3 ROLL BAR, LONA, BANC	0
5420-000201000153	GRUA PARA LEVANTAR Y VACIAR CONTENEDORES SEGUN ANEX	528800
5420-000201000149	CHASIS / OM65 HOOKLIFT DE AUTO CARGA Y DESCARGA	419579.95
5420-000201000151	CHASIS / OM65 HOOKLIFT DE AUTO CARGA Y DESCARGA	419579.95
5420-000201000120	EQUIPAMIENTO PARA UNIDAD 310 BALAZAMIENTO	0
5420-000201000127	REMOLQUE GANADERO DE 5 X 16 PIES DE 3 TON. EQUIPAD	0
5490-000201000140	MOTOCICLETA MARCA HONDA NO. MOTOR JF39EW2026504	19494
5490-000201000131	MOTOCICLETA DOBLE PROPOSITO MOD. 2012 250 C.C.	0
5490-000201000139	MOTOCICLETA MARCA HONDA NO. MOTOR JF39EW2026483	19494
5490-000201000132	MOTOCICLETA DOBLE PROPOSITO MOD. 2012 250 C.C.	0
5490-000201000133	MOTOCICLETA DOBLE PROPOSITO MOD. 2012 250 C.C.	0
5490-000201000137	MOTOCICLETA YAMAHA MODELOYB125BG 4T 125CC BLANCA	0
5490-000201000138	MOTOCICLETA HONDA 150CC COLOR: ROJO F/36CAA	20994.17
5490-000201000136	MOTOCICLETA DOBLE PROPOSITO CON EQUIPAMIENTO	0
5490-000201000130	MOTOCICLETA BEAT 2012	0
5490-000201000135	MOTOCICLETA DOBLE PROPOSITO CON EQUIPAMIENTO	0
5490-000201000134	MOTOCICLETA DOBLE PROPOSITO CON EQUIPAMIENTO	0
5510-000801000036	GOGGLE NOCTURNO GENERACION 1+ RESOLUCION 40LP/MM	0
5510-000801000028	CARABINA SEMI AUTOMATICA 5.56MM CAÑON 14.5 CULATA	2320.13
5510-000801000035	GOGGLE NOCTURNO GENERACION 1+ RESOLUCION 40LP/MM	0
5510-000801000034	GOGGLE NOCTURNO GENERACION 1+ RESOLUCION 40LP/MM	0
5510-000801000027	CARABINA SEMI AUTOMATICA 5.56MM CAÑON 14.5 CULATA	2320.13
5510-000801000033	GOGGLE NOCTURNO GENERACION 1+ RESOLUCION 40LP/MM	0
5510-000801000026	CARABINA SEMI AUTOMATICA 5.56MM CAÑON 14.5 CULATA	2320.13
5510-000801000032	GOGGLE NOCTURNO GENERACION 1+ RESOLUCION 40LP/MM	0
5510-000801000025	CARABINA SEMI AUTOMATICA 5.56MM CAÑON 14.5 CULATA	2320.13
5510-000801000024	CARABINA SEMI AUTOMATICA 5.56MM CAÑON 14.5 CULATA	2320.13
5510-000801000023	CARABINA SEMI AUTOMATICA 5.56MM CAÑON 14.5 CULATA	2320.13
5510-000801000022	CARABINA SEMI AUTOMATICA 5.56MM CAÑON 14.5 CULATA	2320.13
5510-000801000021	CARABINA SEMI AUTOMATICA 5.56MM CAÑON 14.5 CULATA	2320.13
5510-000801000020	CARABINA SEMI AUTOMATICA 5.56MM CAÑON 14.5 CULATA	2320.12
5510-000801000019	CARABINA SEMI AUTOMATICA 5.56MM CAÑON 14.5 CULATA	2320.13
5510-000801000031	LOTE DE 20 CHALECOS BALISTICOS NIVEL III-A SERIES	419154.4
5510-000801000000	PISTOLA 9 X 19 MM CAÑON 4.5 CON 2 CARGADORES DE	679.63
5510-000801000001	PISTOLA 9 X 19 MM CAÑON 4.5 CON 2 CARGADORES DE	679.63
5510-000801000002	PISTOLA 9 X 19 MM CAÑON 4.5 CON 2 CARGADORES DE	679.63
5510-000801000003	PISTOLA 9 X 19 MM CAÑON 4.5 CON 2 CARGADORES DE	679.63
5510-000801000004	PISTOLA 9 X 19 MM CAÑON 4.5 CON 2 CARGADORES DE	679.63
5510-000801000005	PISTOLA 9 X 19 MM CAÑON 4.5 CON 2 CARGADORES DE	679.63
5510-000801000030	CASCO BALISTICO DE POLIETILENO F/DD3E9	103611.67
5510-000801000029	CHALECOS BALISTICO NIVEL DE BLINDAJE III-A	316354.63
5510-000801000006	PISTOLA 9 X 19 MM CAÑON 4.5 CON 2 CARGADORES DE	679.63
5510-000801000007	PISTOLA 9 X 19 MM CAÑON 4.5 CON 2 CARGADORES DE	679.63
5510-000801000008	PISTOLA 9 X 19 MM CAÑON 4.5 CON 2 CARGADORES DE	679.63
5510-000801000009	PISTOLA 9 X 19 MM CAÑON 4.5 CON 2 CARGADORES DE	679.63
5510-000801000010	PISTOLA 9 X 19 MM CAÑON 4.5 CON 2 CARGADORES DE	679.63
5510-000801000011	PISTOLA 9 X 19 MM CAÑON 4.5 CON 2 CARGADORES DE	679.63

5510-000801000012	PISTOLA 9 X 19 MM CAÑON 4.5 CON 2 CARGADORES DE	679.63
5510-000801000013	PISTOLA 9 X 19 MM CAÑON 4.5 CON 2 CARGADORES DE	679.63
5510-000801000014	PISTOLA 9 X 19 MM CAÑON 4.5 CON 2 CARGADORES DE	679.63
5510-000801000018	CARABINA SEMI AUTOMATICA 5.56MM CAÑON 14.5 CULATA	2320.13
5510-000801000015	CARABINA SEMI AUTOMATICA 5.56MM CAÑON 14.5 CULATA	2320.13
5510-000801000016	CARABINA SEMI AUTOMATICA 5.56MM CAÑON 14.5 CULATA	2320.13
5510-000801000017	CARABINA SEMI AUTOMATICA 5.56MM CAÑON 14.5 CULATA	2320.13
5610-000401000421	DESMALEZADORA FS 380STIHL F/2CCA2	16965
5610-000401000420	PODADORA HONDA 21 5.5HP CON BOLSA HRN /2CCA2	12441
5610-000401000419	FUMIGADORA ELECTRICA HYUNDAI 20 LTS F/C286B	2000
5610-000401000418	MOTOR UNIVERSAL KM 131 R F/C9434	12931.1
5610-000401000417	SOPLADORA DE MOCHILA HYUNDAI 52 CC F/7AE1A	3964.11
5610-000401000416	MOTOCULTOR 55MM STIHL F/E6B9F	14410
5610-000401000415	CORTASETOS HS-87R 30 STIHL	12777.31
5610-000401000414	SOPLADOR DE MOCHILA BR-200 STIHL	8144.53
5610-000401000413	SOPLADOR DE MOCHILA BR-420 STIHL	8383.25
5610-000401000411	BOMBA SUMERGIBLE SQUALLI 2 I 2 HP 110 V/ F/5A08C	3625
5610-000401000403	FUMIGADORA HYUNDAI 25 LTS FACT/C38E0	4225
5610-000401000377	FUMIGADOR DE MOCHILA TIPO 425, 15 LITROS	1148.4
5610-000401000376	FUMIGADOR DE MOCHILA TIPO 425, 15 LITROS	1148.4
5610-000401000375	FUMIGADOR DE MOCHILA TIPO 425, 15 LITROS	1148.4
5610-000401000363	DESBROZADORA DE 53 CC	0
5610-000401000362	MOTOSIERRA 35.8 CC BARRA 14	0
5610-000401000521	MOTOSIERRA STIHL MS 382 BARRA 25	13430
5610-000401000522	MOTOSIERRA DE ALTURA STIHL HT 56	8509.05
5610-000401000367	DESBROZADORA DE 53	0
5610-000401000366	PODADORA 150CC	0
5610-000401000365	PODADORA DE 21	0
5610-000401000351	ESMERILADORA 9 GWS24-230	0
5610-000401000518	MOTOSIERRA DE ALTURA STIHL HT 56	8509.05
5610-000401000517	MOTOSIERRA STIHL MS 382 BARRA 25	13430
5610-000401000364	CORTASETOS HOJA DE CORTE 2 CARAS	0
5610-000401000369	DESMALEZADORA	0
5610-000401000370	DESMALEZADORA USO RUDO 3.0 HP	0
5610-000401000368	DESBROZADORA DE 53	0
5610-000401000504	MOTOSIERRA STIHL MS 250 CON ESPADA DE 20 F/ 01DF6	7500
5610-000401000378	MOTOBOMBA HONDA 3 X 3 4.8 HP	3881.67
5610-000401000404	MOTOSIERRA STIHL MS 260 ROLLOMATIC	9666.67
5610-000401000405	MOTOSIERRA MS 241 M TRONIC FACT/8F103	9666.67
5610-000401000406	DESMALEZADORA STIHL FS 250 FACT/B43A8	11666.5
5610-000401000407	DESMALEZADORA STIHL FS 260ACT/B43A8	11666.5
5610-000401000408	EQUIPO DE RIEGO HONDA 3X3	4466.67
5610-000401000372	TRITURADORA A MOTOR	0
5610-000401000379	PODADORA HONDA 5.5 HP TRACCION Y D/CUCHI	6434.25
5610-000401000409	FUMIGADORA MOCHILA 15 LTS 10887 FACTURA D7960	1046.25
5610-000401000357	DESBROZADORA 53 CC	0
5610-000401000356	DESBROZADORA 53 CC	0
5610-000401000353	BOMBA IND. 1 1/2	0
5610-000401000347	MOTOBOMBA ELECTRICA	0
5610-000401000360	DESBROZADORA AGRICOLA	0
5610-000401000392	CRIBA SELECCIONADORA 1000 PERFORACION REDONDA	926.61
5610-000401000391	CRIBA SELECCIONADORA 1000 PERFORACION REDONDA	926.61
5610-000401000390	CRIBA SELECCIONADORA 1000 PERFORACION OBLONGA	679.4
5610-000401000389	CRIBA SELECCIONADORA 1000 PERFORACION OBLONGA	939.34
5610-000401000388	CRIBA SELECCIONADORA 1000 PERFORACION OBLONGA	808.41
5610-000401000387	CRIBA SELECCIONADORA 1000 PERFORACION OBLONGA	939.34
5610-000401000386	CRIBA SELECCIONADORA 1000 PERFORACION OBLONGA	783.69
5610-000401000385	CRIBA SELECCIONADORA 1000 PERFORACION OBLONGA	939.16
5610-000401000384	CRIBA SELECCIONADORA 1000 PERFORACION OBLONGA	1050.81
5610-000401000383	CRIBA SELECCIONADORA 1000 PERFORACION OBLONGA	1050.81
5610-000401000382	MOTOBOMBA HONDA 3 X 3 4.8 HP	4350
5610-000401000381	MOTOBOMBA HONDA 3X3 4.8 HP	4350
5610-000401000380	MAQUINA SELECCIONADORA DE SEMILLAS MODELO MXH	35364
5610-000401000393	CRIBA SELECCIONADORA 1000 PERFORACION REDONDA	632.73
5610-000401000394	CRIBA SELECCIONADORA 1000 PERFORACION REDONDA	639.58
5610-000401000395	CRIBA SELECCIONADORA 1000 PERFORACION REDONDA	624.5
5610-000401000396	CRIBA SELECCIONADORA 1000 PERFORACION REDONDA	616.26
5610-000401000397	CRIBA SELECCIONADORA 1000 PERFORACION REDONDA	776.85
5610-000401000398	CRIBA SELECCIONADORA 1000 PERFORACION REDONDA	601.17
5610-000401000399	CRIBA SELECCIONADORA 1000 PERFORACION REDONDA	592.93
5610-000401000342	MOTOBOMBA EQUIPO DE RIEGO	0
5610-000401000358	PODADORA 5.5 HP DOBLE CU	0
5610-000401000371	MOTOSIERRA USO AGRICOLA Y FORESTAL	0
5610-000401000374	MOTOBOMBA HONDA 3 X 3 4.8 HP	3710.42
5610-000401000412	DESBROZADORA FS-250 STIHL	9742.98
5610-000401000373	EQUIPO DE RIEGO HONDA 3	11960.83
5610-000401000410	EQUIPO DE RIEGO ROD. HYUNDAI F/7574B	5110
5610-000401000402	CRIBA SELECCIONADORA 1000 PERFORACION REDONDA	745.47
5610-000401000401	CRIBA SELECCIONADORA 1000 PERFORACION REDONDA	745.29
5610-000401000400	CRIBA SELECCIONADORA 1000 PERFORACION REDONDA	577.83
5610-000401000361	DESBROZADORA DE 53 CC	0
5610-000401000359	EQUIPO DE RIEGO DE 3 CON MOTOR 8 HP	0
5610-000401000355	PODADORA 5.5 HP DOBLE CU	0

5610-000401000354	DESBROZADORA 53 CC	0
5610-000401000343	PODADORA 5.5 HP DOBLE CU	0
5610-000401000344	PODADORA 5.5 HP DOBLE CU	0
5610-000401000345	MOTOSIERRA DE 20 50.2CC	0
5610-000401000346	BOMBA IND 1/2 HP 1.5 X 1.25	0
5610-000401000352	MOTOSIERRA	0
5610-000401000350	DEZMALEZADORA FS-160 C/AUTOCUT Y 3 PTAS	0
5610-000401000349	CORTASETOS STIHL	0
5610-000401000348	EQUIPO DE RIEGO DE 3 CON MOTOR 8 HP	0
5620-000401000424	CARRITO DE TRASLADO DE VICESARAS	11484
5620-000401000423	MESA DE TRABAJO FABRICADA EN ACERO INOXIDABLE	10672
5620-000401000425	CARRITO DE TRASLADO DE VICESARAS	11484
5620-000401000426	DEPILADORA DE CERDOS MANUAL FABRICADA BASE PELADOR	116000
5620-000401000428	MOTOBOMBA WT30XX3 EQ. DE RIEGO HONDA SERIE:	24843
5620-000401000468	ESTUFON Y QUEMADORES 4. F/ 19280	7505
5620-000401000444	HIDROLAVADORA HYP 2400 2100 W 2400 PSI F/ 511DC	13857.17
5620-000401000480	BOMBA MULTITAPAS HORIZONTAL 1.5 HP 1 X 220 1	21917.82
5620-000401000481	BOMBA MULTITAPAS HORIZONTAL 1.5 HP 1 X 220 1	21917.82
5620-000401000422	LOTE DE MUEBLES	5011.2
5620-000401000463	MOTOBOMBA HYUNDAI HYW2067 2 X2 F/ 395CF	14593.67
5620-000401000429	MOTOBOMBA 3 X 3 S/ ALERTA WL30XM-MFX F/ 5B35F	7825.5
5620-000401000430	MOTOBOMBA 3 X 3 S/ ALERTA WL30XM-MFX F/ 1113D	7825.5
5620-000401000431	MOTOBOMBA 3 X 3 S/ ALERTA WL30XM-MFX F/ A725B.	7825.5
5620-000401000432	MOTOBOMBA ORANGE LINEA SHING 1 2 HP. F/ 5AA69.	2682
5620-000401000433	TARJA FREGADERO A30189A F/ 61A99	6655.5
5620-000401000434	TARJA FREGADERO A30189A F/ 61A99	6655.5
5620-000401000435	TARJA FREGADERO A30189A F/ 61A99	6655.5
5620-000401000436	TARJA FREGADERO A30189A F/ 61A99	6655.5
5620-000401000437	TARJA FREGADERO A30189A F/ 7A95F.	6655.5
5620-000401000427	LAVAMANOS Y ESTERILIZADOR EQUIPO FABRICADO TOTALME	13920
5630-000401000198	RETROEXCAVADORA MARCA JCB F/80D95	1575000
5630-000401000197	MOTOR 9HP STD CON CUNERO	0
5630-000401000492	EXCAVADORA MARCA HYUNDAI MODELO HX220HD. NO.SERIE:	7350688
5630-000401000196	REVOLVEDORA 1 SACO OLLA DE METAL	0
5630-000401000491	EXCAVADORA MARCA HYUNDAI MODELO HX220HD. NO.SERIE:	7350688
5640-000401000208	CALEFACTOR HEAT WAVE MOD.-HR2157F/C2E26	1435
5640-000401000210	CALEFACTOR DE ACEITE COMERCIAL ELECTRIC F/46C1E.	1244.79
5640-000401000211	CALEFACTOR DE ACEITE COMERCIAL ELECTRIC F/46C1E.	1244.79
5640-000401000212	CALEFACTOR DE ACEITE COMERCIAL ELECTRIC F/46C1E.	1244.79
5640-000401000204	SUMINISTRO E INSTALACION DE AIRE ACONDICIONADO	6325
5640-000401000203	SUMINISTRO E INSTALACION DE AIRE ACONDICIONADO	6325
5640-000401000200	CAMARA DE REFRIGERACION DE 5.45 X 4.44 X 4.45 INTE	218058.3
5640-000401000199	MINISPLIT DE 2 TONS. 220V. MONOFASICO	7000
5640-000401000213	CALEFACTOR DE ACEITE COMERCIAL ELECTRIC F/46C1E.	1244.79
5640-000401000469	MINI SPLIT MIRAGE ELF120T N/S: ELF120T7102208762	32883.75
5640-000401000465	MINI SPLIT MODELO ELF120T N/S ELF120T7102207426	32883.75
5640-000401000464	MINI SPLIT MODELO ELF120T N/S ELF120T7102207345	32883.75
5640-000401000450	VENTILADOR DE PARED 45 CM. F/ 59218	2417.79
5640-000401000451	VENTILADOR DE PARED 45 CM. F/ 59218	2417.79
5640-000401000452	VENTILADOR DE PARED 45 CM. F/ 59218	2417.79
5640-000401000453	VENTILADOR DE PARED 45 CM. F/ 59218	2417.79
5640-000401000454	VENTILADOR DE PISO METALICO. F/ 59218	1430.29
5640-000401000485	MINI SPLIT MABE MODELO MMT12HABWCAM12	33187.14
5640-000401000474	MINI SPLIT MABE MODELO MMT12HABWCAM2.	31320
5640-000401000501	MINI SPLIT MARCA MABE FRIO/CALOR 1 TONELADA 12000	16663
5640-000401000209	VENTA E INSTALACION DE MINISPLIT MARCA MIRAGE	10662.72
5640-000401000207	CALEFACTOR HEAT WAVE MOD.-HR15072CR F/C2E26	1084.99
5640-000401000202	SUMINISTRO E INSTALACION DE MINISPLIT CAPACIDAD 2	11600
5640-000401000215	MINI SPLIT MARCA MABE FRIO/CALIENTE 1 TONELADA 110	13702.5
5640-000401000206	CALEFACTOR HEAT WAVE MOD.-HR15072CR F/C2E26	1084.99
5640-000401000205	PURIFICADOR DE AIRE C535 WINIX DE 3 ET FACT. 3B82D	3080
5640-000401000216	MINI SPLIT F/ 81E16	13963.5
5640-000401000214	MINI SPLIT MIRAGE FRIO/CALIENTE	13572
5640-000401000201	AIRE ACONDICIONADO 1.5 TONS 220V CON FILTROS	6070.83
5650-000401000267	RADIO PORTATIL DE OPERACION DIGITAL 48 CANALES	0
5650-000401000268	RADIO MOVIL DIGITAL TRONCAL 35W, INCLUYE MICROFONO	0
5650-000401000269	RADIO MOVIL DIGITAL TRONCAL 35W, INCLUYE MICROFONO	0
5650-000401000270	RADIO MOVIL DIGITAL TRONCAL 35W, INCLUYE MICROFONO	0
5650-000401000271	RADIO MOVIL DIGITAL TRONCAL 35W, INCLUYE MICROFONO	0
5650-000401000272	RADIO MOVIL DIGITAL TRONCAL 35W, INCLUYE MICROFONO	0
5650-000401000292	POWER BEAM M5-300AC HATA 5GHZ 1732G788A2062E64E	1012.38
5650-000401000293	ROCKET M5 AC LITE 5HGZ 1731G788A2062B13B	1539.66
5650-000401000323	ANTENA PUNTO A PUNTO MARCA UBIQUITI	12204.17
5650-000401000321	KIT DE TELEFONOS INALAMBRICOS PANASONIC F/15A56	1211.33
5650-000401000320	EQUIPO DE VIDEOCONFERENCIA	20323.57
5650-000401000319	RADIO MOVIL MARCA KENWOOD F/B399A	11561.33
5650-000401000294	ANTENA SECTORIA 19DBI120 AM5P11508	1455.46
5650-000401000487	ROUTER INALAMBRICO DE 300 MBPS MODELO MW302R	3980
5650-000401000318	RADIO MOVIL MARCA KENWOOD F/B399A	11561.33
5650-000401000317	RADIO MOVIL MARCA KENWOOD F/B399A	11561.33
5650-000401000316	RADIO MOVIL MARCA KENWOOD F/B399A	11561.33
5650-000401000290	TELEFONO DIGITAL 24 TECLAS FLEXIBLES DE 3 LINEAS	335.48
5650-000401000289	TELEFONO DIGITAL 24 TECLAS FLEXIBLES DE 3 LINEAS	335.48

5650-000401000278	RADIO PORTATIL DISENADO PARA USO RUDO, ENCAPSULADO	0
5650-000401000277	RADIO PORTATIL DISENADO PARA USO RUDO, ENCAPSULADO	0
5650-000401000276	RADIO PORTATIL COMPACTO Y ERGONOMICO USO RUDO	0
5650-000401000225	SCANNER DE RF MULTIBANDA	0
5650-000401000258	RADIO PORTATIL DE OPERACION DIGITAL 48 CANALES	0
5650-000401000259	RADIO PORTATIL DE OPERACION DIGITAL 48 CANALES	0
5650-000401000260	RADIO PORTATIL DE OPERACION DIGITAL 48 CANALES	0
5650-000401000261	RADIO PORTATIL DE OPERACION DIGITAL 48 CANALES	0
5650-000401000262	RADIO PORTATIL DE OPERACION DIGITAL 48 CANALES	0
5650-000401000296	KIT SE 5 RADIOS UHF 136-174 MHZ INCLUYE: ANTENA.	8479.17
5650-000401000298	RADIO PORTATIL ICOM	3877.3
5650-000401000263	RADIO PORTATIL DE OPERACION DIGITAL 48 CANALES	0
5650-000401000299	RADIO PORTATIL ICOM	3877.3
5650-000401000300	RADIO PORTATIL ICOM	3877.3
5650-000401000301	RADIO PORTATIL ICOM	3877.3
5650-000401000302	RADIO PORTATIL ICOM	3877.3
5650-000401000303	RADIO PORTATIL ICOM	3877.3
5650-000401000313	RADIO MARCA SEPURA MODELO SC20 F/74C8B	34283.33
5650-000401000314	RADIO MARCA SEPURA MODELO SC20 F/74C8B	34283.33
5650-000401000315	RADIOS DOS VIAS MOTOROLA TALKABOUT F/3D36F	3299.84
5650-000401000466	ROUTER MARCA LINKSYS MESH MR8300 AC 2200, COLOR	8822.37
5650-000401000473	TELEFONO PANASONIC KX-TGB112MEB INALAMBRICO BASICO	3705.39
5650-000401000306	KIT DE RADIOS MOTOROLA 32 KMCT200TP F/F6855	2312.5
5650-000401000264	RADIO PORTATIL DE OPERACION DIGITAL 48 CANALES	0
5650-000401000305	GARMIN GPS ETREX 10/ FACTURA F6855	2620.83
5650-000401000341	ROUTER INALAMBRICO MARCA TP-LINK C50	1368.87
5650-000401000340	KIT DE TELEFONO INALAMBRICO PANASONIC MOD.	2708.62
5650-000401000325	RADIO 2 VIAS MARCA MOTOROLA MODELO T470, 2 FRECUEN	1136.87
5650-000401000324	RADIO 2 VIAS MARCA MOTOROLA MODELO T470, 2 FRECUEN	1136.87
5650-000401000265	RADIO PORTATIL DE OPERACION DIGITAL 48 CANALES	0
5650-000401000266	RADIO PORTATIL DE OPERACION DIGITAL 48 CANALES	0
5650-000401000224	RADIO PORTATIL MOTOROLA MOD. EP4 BANDA VHF	0
5650-000401000236	RADIO PORTATIL DE OPERACION DIGITAL SIN TECLADO	0
5650-000401000237	RADIO PORTATIL DE OPERACION DIGITAL SIN TECLADO	0
5650-000401000238	RADIO PORTATIL DE OPERACION DIGITAL SIN TECLADO	0
5650-000401000239	RADIO MOVIL DIGITAL CON OPERACION TRONCAL 9600	0
5650-000401000240	RADIO MOVIL DIGITAL CON OPERACION TRONCAL 9600	0
5650-000401000241	RADIO MOVIL DIGITAL CON OPERACION TRONCAL 9600	0
5650-000401000242	RADIO MOVIL DIGITAL CON OPERACION TRONCAL 9600	0
5650-000401000243	RADIO PORTATIL ANTIDESLIZANTE COMPACTO Y LIGERO	0
5650-000401000244	RADIO PORTATIL ANTIDESLIZANTE COMPACTO Y LIGERO	0
5650-000401000245	RADIO PORTATIL ANTIDESLIZANTE COMPACTO Y LIGERO	0
5650-000401000246	RADIO PORTATIL ANTIDESLIZANTE COMPACTO Y LIGERO	0
5650-000401000247	RADIO PORTATIL ANTIDESLIZANTE COMPACTO Y LIGERO	0
5650-000401000248	RADIO PORTATIL ANTIDESLIZANTE COMPACTO Y LIGERO	0
5650-000401000249	RADIO PORTATIL ANTIDESLIZANTE COMPACTO Y LIGERO	0
5650-000401000250	RADIO PORTATIL ANTIDESLIZANTE COMPACTO Y LIGERO	0
5650-000401000251	RADIO PORTATIL ANTIDESLIZANTE COMPACTO Y LIGERO	0
5650-000401000252	RADIO PORTATIL ANTIDESLIZANTE COMPACTO Y LIGERO	0
5650-000401000253	RADIO PORTATIL ANTIDESLIZANTE COMPACTO Y LIGERO	0
5650-000401000254	RADIO PORTATIL ANTIDESLIZANTE COMPACTO Y LIGERO	0
5650-000401000255	RADIO PORTATIL ANTIDESLIZANTE COMPACTO Y LIGERO	0
5650-000401000256	RADIO PORTATIL ANTIDESLIZANTE COMPACTO Y LIGERO	0
5650-000401000257	RADIO PORTATIL ANTIDESLIZANTE COMPACTO Y LIGERO	0
5650-000401000273	RADIO PORTATIL VHF 16 CANALES 5W, INCLUYE ANTENA,	0
5650-000401000274	RADIO PORTATIL VHF 16 CANALES 5W, INCLUYE ANTENA,	0
5650-000401000275	RADIO PORTATIL VHF 16 CANALES 5W, INCLUYE ANTENA,	0
5650-000401000280	RADIO FRECUENCIA DE 136-174 MHZ 128 CANALES 5W VHF	142.5
5650-000401000281	RADIO FRECUENCIA DE 136-174 MHZ 128 CANALES 5W VHF	142.5
5650-000401000282	RADIO FRECUENCIA DE 136-174 MHZ 128 CANALES 5W VHF	142.5
5650-000401000283	RADIO FRECUENCIA DE 136-174 MHZ 128 CANALES 5W VHF	142.5
5650-000401000284	RADIO FRECUENCIA DE 136-174 MHZ 128 CANALES 5W VHF	142.5
5650-000401000285	RADIO FRECUENCIA DE 136-174 MHZ 128 CANALES 5W VHF	142.5
5650-000401000295	LANZADOR SENCILLO CALIBRE 37/38 MM MARCA COMBINED	4583.33
5650-000401000288	TELEFONO DIGITAL 24 TECLAS FLEXIBLES PANTALLA 3	304.98
5650-000401000287	FUENTE DE PODER RS-20A	150.8
5650-000401000286	RADIO KENWOOD DE 136-174 MHZ 16 CANALES 50W VHF	352.06
5650-000401000497	ROUTER INALAMBRICO MARCA TP-LINK ARCHE C20	560
5650-000401000519	GARMIN GPS ETREX SOLAR.	6158.6
5650-000401000339	ANTENA MARCA UBIQUITI NS: 68D79AA4F07E, INCLUYE	13050
5650-000401000338	ANTENA MARCA UBIQUITI NS: E063DAD8C7D6 INCLUYE	13050
5650-000401000337	RADIO PORTATIL DIGITAL NX-1200NK NS: C2717215.	8956.8
5650-000401000336	RADIO PORTATIL DIGITAL NX-1200NK NS: C2717204.	8957.7
5650-000401000335	GPS TREX 22, GARMIN. NS: 010-02256-00. F/ D148D.	7825.5
5650-000401000334	KIT DE TELEFONOS INALAMBRICOS PANASONIC KX-TGB112	1305
5650-000401000333	RADIO KENWOOD SERIE: C1910240 F/ 523D7	8404.2
5650-000401000332	RADIO KENWOOD SERIE: C1910237 F/ 523D7	8404.2
5650-000401000331	RADIO KENWOOD SERIE: C1910234 F/ 523D7	8404.2
5650-000401000330	RADIO KENWOOD SERIE: C1910185 F/ 523D7	8404.2
5650-000401000329	RADIO KENWOOD SERIE: C1910183 F/ 523D7	8404.2
5650-000401000328	RADIO KENWOOD SERIE: C1910182 F/523D7	8404.2
5650-000401000327	RADIO KENWOOD SERIE: C1910152 F/523D7	8404.2
5650-000401000326	TORRE ARRIOSTRADA DE PISO DE PISO DE 18M DE ALTURA TRAMO	21031.38

5650-000401000322	KIT DE BATERIAS PARA RADIO - 10 PIEZAS. F/953C5	9372.8
5650-000401000312	RADIO MOVIL TETRA MARCA SEPURA F/4B8DB	35560
5650-000401000311	RADIO MOVIL TETRA MARCA SEPURA F/4B8DB	35560
5650-000401000310	RADIO MOVIL TETRA MARCA SEPURA F/4B8DB	35560
5650-000401000505	RADIO PORTATIL MOTOROLA MOD. LAH87JDC9JA2AN	9017.5
5650-000401000506	RADIO PORTATIL MOTOROLA MOD. LAH87JDC9JA2AN	9017.5
5650-000401000309	RADIO MOVIL TETRA MARCA SEPURA F/4B8DB	35559.99
5650-000401000308	RADIO MOVIL TETRA MARCA SEPURA F/4B8DB	35559.99
5650-000401000307	RADIO MOVIL TETRA MARCA SEPURA F/4B8DB	35559.99
5650-000401000304	GPS GARMIN 010-01199 CON ANTENA Y BLUETOOTH, 2.6	4920.01
5650-000401000291	TELEFONO DIGITAL DE 14 BOTONES	287.1
5650-000401000279	CENTRAL TELEFONICA DIGITAL CON CAPACIDAD P/8 LINEA	0
5650-000401000217	RADIO MOVIL DIGITAL MOTOROLA MOD. XTL1500 CON OPER	0
5650-000401000218	RADIO MOVIL DIGITAL MOTOROLA MOD. XTL1500 CON OPER	0
5650-000401000219	RADIO MOVIL DIGITAL MOTOROLA MOD. XTL1500 CON OPER	0
5650-000401000220	RADIO MOVIL DIGITAL MOTOROLA MOD. XTL1500 CON OPER	0
5650-000401000221	RADIO MOVIL DIGITAL MOTOROLA MOD. XTL1500 CON OPER	0
5650-000401000222	RADIO MOVIL DIGITAL MOTOROLA MOD. XTL1500 CON OPER	0
5650-000401000223	RADIO PORTATIL MOTOROLA MOD. EP4 BANDA VHF	0
5650-000401000438	MODIFICADO	0
5650-000401000442	CARGA INICIAL SALDO GLOBAL 5650	42398
5650-000401000226	KIT ANTENA SATELITAL DE 74 CMS DE DIAM. SERVIDOR	0
5650-000401000227	KIT ANTENA SATELITAL DE 74 CMS DE DIAM. SERVIDOR	0
5650-000401000228	KIT ANTENA SATELITAL DE 74 CMS DE DIAM. SERVIDOR	0
5650-000401000229	KIT ANTENA SATELITAL DE 74 CMS DE DIAM. SERVIDOR	0
5650-000401000230	KIT ANTENA SATELITAL DE 74 CMS DE DIAM. SERVIDOR	0
5650-000401000231	KIT ANTENA SATELITAL DE 74 CMS DE DIAM. SERVIDOR	0
5650-000401000232	KIT ANTENA SATELITAL DE 74 CMS DE DIAM. SERVIDOR	0
5650-000401000233	KIT ANTENA SATELITAL DE 74 CMS DE DIAM. SERVIDOR	0
5650-000401000234	KIT ANTENA SATELITAL DE 74 CMS DE DIAM. SERVIDOR	0
5650-000401000235	KIT ANTENA SATELITAL DE 74 CMS DE DIAM. SERVIDOR	0
5660-000401000120	CABEZAL 3 LUCES RAU TIPO LED	0
5660-000401000114	CABEZALES PEATONALES DE 2 LUCES MANO-SILUETA	0
5660-000401000115	CABEZALES PEATONALES DE 2 LUCES MANO-SILUETA	0
5660-000401000119	CABEZAL 3 LUCES RAU TIPO LED	0
5660-000401000462	NO BREAK MARCA FORZA MODELO NT-1011 DE 1000VA	3080.62
5660-000401000118	CABEZAL 3 LUCES RAU TIPO LED	0
5660-000401000459	NO BREAK APC BV, 650 VA, 120 V, 375 WATTS, CON	3796.1
5660-000401000490	NO BREAK APC BV, 650 VA, 120 V, 375 WATTS	3294.4
5660-000401000121	CABEZAL 3 LUCES RAU TIPO LED	0
5660-000401000489	NO BREAK VICA STAMINA 500 C/ REGULADOR INTEGRADO	3140
5660-000401000122	CABEZAL RAU TIPO LED	0
5660-000401000123	CABEZAL 3 LUCES RAU TIPO LED	0
5660-000401000488	NO BREAK KOBLENZ 5216 R 520 VA / 240 W, 6 CONTACTO	2560
5660-000401000446	NO BREAK MARCA SMARTBITT MODELO: SBNB1000	3470.83
5660-000401000449	INVERSOR DE CORRIENTE C/USB 1200W 10491. F/ EB69D	8796.08
5660-000401000458	NO BREAK APC BV, 650 VA, 120 V, 375 WATTS, CON	3796.1
5660-000401000467	NO BREAK MARCA APC MODELO BE850M2-LM.	4968.75
5660-000401000108	SUMINSTRO E INSTALACION DE RELE DE CONTROL DE	14319.43
5660-000401000107	GENERADOR 5.5 KVA 9.5 HP	1957.83
5660-000401000109	REFLECTOR FLOODLIGHT 300W 60 5700K 100-277V.	9492.36
5660-000401000110	REFLECTOR FLOODLIGHT 300W 60 5700K 100-277V.	9492.36
5660-000401000111	REFLECTOR ESSENTIAL SMART LED 200W 100-277V. 6500K	4423.47
5660-000401000112	REFLECTOR ESSENTIAL SMART LED 200W 100-277V. 6500K	4423.47
5660-000401000457	NO BREAK APC BV, 650 VA, 120 V, 375 WATTS, CON	3796.1
5660-000401000116	CABEZAL 3 LUCES RAU TIPO LED	0
5660-000401000456	NO BREAK APC BV, 650 VA, 120 V, 375 WATTS, CON	3796.1
5660-000401000117	CABEZAL 3 LUCES RAU TIPO LED	0
5660-000401000447	NO BREAK MARCA SMARTBITT MODELO: SBNB1000	6941.67
5660-000401000113	NO BREAK APC MOD BX600L-LM, 600 VA/ 300 W	1395
5670-000401000445	CHIPIADORA TRITURADORA TURBO Y MANERA 613001	190154.17
5670-000401000137	GATO HIDRAULICO 3.5 TONS	0
5670-000401000148	GENERADOR 10KW 570CC 18HP	0
5670-000401000149	MOTOSIERRA 35.8CC BARRA	0
5670-000401000151	EQUIPO DE RIEGO AGRICOLA 13 HP 4X4	0
5670-000401000152	DESBROZADORA	0
5670-000401000133	AUTOESCANER DS 708	0
5670-000401000134	MOTOSIERRA BARRA SOLIDA	0
5670-000401000135	HIDROLAVADORA C/BOMBA TRES FACES	0
5670-000401000138	DESBROZADORA DE 53 CC	0
5670-000401000163	COMPRESOR HYUNDAI 200L C/MOTOR A GASOL FACT. 3B189	9799.99
5670-000401000175	HIDROLAVADORA INDUSTRIAL STARCCO 5 HP F/7D52C	23959.94
5670-000401000180	SIERRA CIRCULAR 7 1/4 1200W HS7600 F/ 26923	4544.1
5670-000401000181	ROTOMARTILLO 5/8, HP 1630 F/ 26923	2767.5
5670-000401000185	PODADORA DE GASOLINA TRUPER P-622 F/ AECA3.	8932.5
5670-000401000186	PODADORA DE GASOLINA TRUPER P-622 F/ AECA3.	8932.5
5670-000401000187	DESMALEZADORA FS 380 STIHL F/ B0EA1	17278.2
5670-000401000188	DESBROZADORA FS 220 STIHL. F/1BC01	17100
5670-000401000189	SOLDADORA MULTIPROCESOS 200 A MP MIG-200I	8995.5
5670-000401000190	ESMERILADORA DE DISCO 4- 1/2 MOD 9554HN. F/ ABC87	2728.8
5670-000401000191	MOTOSIERRA MS180 STIHL. F/ 37427	6678
5670-000401000192	COMPRESOR TRUPER COMP-KIT-50. F/ BEA6C	4994.5
5670-000401000472	MINIESMERILADORA ANGULAR DEWALT DWE4120	6941.67

5670-000401000470	TALADRO INALAMBRICO DE 13 MM DEWALT 20 VOLT	10672.79
5670-000401000471	TALADRO INALAMBRICO DE 13 MM DEWALT 20 VOLT	10672.79
5670-000401000460	MOTOSIERRA GTA 26 STIHL	11255.52
5670-000401000461	CORTADORA DE METAL 14 3HP 11723	7495.12
5670-000401000455	KIT MAXCOM-20 ROTOMARTILLO Y DESTORNILLADOR	12685
5670-000401000161	HIDROLAVADORA ELECTRICA 1500 PSI 22520	1041.29
5670-000401000160	COMPRESOR 6 GALONES DWFP55126	3023.47
5670-000401000159	DESBROZADORA HONDA 1.6 HP 35CC	4560
5670-000401000150	MOTOSIERRA 35.8CC BARRA	0
5670-000401000147	TALADRO COMBO	0
5670-000401000144	CORTADORA DE CONCRETO MOTOR HONDA DE 13 HP	0
5670-000401000141	SIERRA CIRCULAR	0
5670-000401000140	COMPRESOR DE AIRE 50 LTS	0
5670-000401000139	ESMERILADORA DE 9	0
5670-000401000136	ESCALERA DE EXTENSION	0
5670-000401000132	CORTADORA	0
5670-000401000131	ROTOMARTILLO 1/2 HR2470	0
5670-000401000174	GATO HIDRAULICO TRUPER GAPRO 3.5 PB F/5A881	4656.2
5670-000401000173	JUEGO DE HERRAMIENTA TRUPER JD-210MP F/5A881	5986.87
5670-000401000146	SOPLADORA DE MOCHILA	0
5670-000401000145	DESBROZADORA DE GASOLINA	0
5670-000401000130	MAQUINA DE COSER	0
5670-000401000129	MAQUINA DE COSER	0
5670-000401000128	CORTADORA DE METALES 200W 3800 RPM	0
5670-000401000127	PULPO DE 4 COL. EST. JUPITER	0
5670-000401000126	ESTUFA	0
5670-000401000125	PLUMA HIDRAULICA P/MOTOR	0
5670-000401000124	GATO XL 3.5 TONS	0
5670-000401000162	MARTILLO DEMOLEDOR 30 KG ROMPE PAVIMENTO 70J	16634.49
5670-000401000153	GATO PATIN DE 3 TONS	0
5670-000401000154	SOLDADORA TIPO INVERSOR	0
5670-000401000155	COMPRESOR DE AIRE 5HP CON BANDA 1200 RPM	0
5670-000401000156	JUEGO DE HERRAMIENTAS AUTOCLE 254 PIEZAS	0
5670-000401000171	SIERRA SABLE 900 W F/26141	2568.33
5670-000401000172	ESCALERA DE EXTENSION 28 ESCALONES F/42B46	6896.17
5670-000401000179	COMPRESOR TRUPER CPM-KIT-25. F/ 1B5C6	4153.38
5670-000401000182	DESMALEZADORA FS 380, STIHL. F/ DF72D	16911.35
5670-000401000183	PODADORA HONDA 21 5.5 HP CON BOLSA HRN.	12412
5670-000401000184	MOTOSIERRA MS-250 ROLLOMATIC 20 .352 RSC-76.	6553.75
5670-000401000195	MS194T ROLLOMATIC STIHL F/ 78880.	22233.33
5670-000401000194	HT PODADORA DE ALTURA STIHL F/ 78880.	27064.5
5670-000401000193	DESBROZADORA FS 380 STIHL F/ 78880	42533.31
5670-000401000178	ROTOMARTILLO F/ 94A8B	1802.5
5670-000401000177	ROTOMARTILLO SDS INALAMBRICO 9/16 MAX XTREME	4383.75
5670-000401000176	TALADRO INALAMBRICO DE 1.2 DEWALT DCD708C2	4088.29
5670-000401000170	ROTOMARTILLO SDS PLUS INDUSTRIAL F/FEF71	2464.58
5670-000401000169	MOTOSIERRA STIHL MODELO MS 250 F/7DF51	4625.83
5670-000401000168	MOTOSIERRA STIHL MODELO MS 170 F/7DF51	2730
5670-000401000167	TERMO NEBULIZADOR SWEDISH HUSKY F/B19AE	11062.5
5670-000401000166	COMPRESOR HYUNDAI 50L DIRECTO 2HP 115PSI F/11583	4932.9
5670-000401000165	MOTOSIERRA STIHL MS 250 F/DE5BE	4473.33
5670-000401000164	MOTOSIERRA STIHL MS 170 F/DE5BE	2640
5670-000401000500	ROTOMARTILLO 1/2 COMBO P321-2697 MILWAUKEE	9570
5670-000401000499	SIERRA RECIPROCA 5 1/8 DJR185RMJ MAKITA	10795
5670-000401000498	MOTOSIERRA STIHL FULLOMATIC	7150
5670-000401000439	MODIFICADO	0
5670-000401000440	MODIFICADO	0
5670-000401000441	MODIFICADO	0
5670-000401000479	DESBROZADORA DE GASOLINA TRUPER DES-63	13045.42
5670-000401000143	DESBROZADORA AGRICOLA 34 CC	0
5670-000401000142	DESBROZADORA AGRICOLA 34 CC	0
5670-000401000478	DESBROZADORA DE GASOLINA TRUPER DES-63	13045.42
5670-000401000523	COMPRESOR DE AIRE DEWALT D2002M-WK 6 GAL 1.5 HP	7540
5670-000401000524	ESCALERA FIBRA DE VIDRIO TRUPER TIPO II CON EXTENS	12412
5670-000401000158	LOTE DE HERRAMIENTAS SIERRA CIRCULAR.CEPILLO DE PI	0
5670-000401000477	DESBROZADORA DE GASOLINA TRUPER DES-63	13045.42
5670-000401000476	SOPLADORA TRUPER C/ MOTOR A GASOLINA SOPLA-26T	8534.29
5670-000401000475	SOPLADORA TRUPER C/ MOTOR A GASOLINA SOPLA-26	10545.87
5670-000401000484	CRAFTSMAN COMPRESOR DE AIRE 6 GALONES CMCE6150K	16362.34
5670-000401000483	CRAFTSMAN PISTOLA DE IMPACTO INALAMBRICA CMCF900M1	16656.05
5670-000401000482	TALADRO DESTORNILLADOR GUTSTARK	2974.76
5670-000401000157	LOTE D HERRAMIENTAS EQUIPOS MULTIVOLTAJE,COMPRESOR	0
5670-000401000443	CARGA INICIAL SALDO GLOBAL 5670	200000.06
5690-000401000003	DEFIBRILADOR AED PLUS AYUDA REAL CPR DE ZOLLI	0
5690-000401000514	INDIAN FSV500 FESCO SMOKE CHASER BOMBA DE INCENDIO	5899.99
5690-000401000000	ARREADOR PARA RESES (EQUIPO DE ESTIMULACION	0
5690-000401000513	INDIAN FSV500 FESCO SMOKE CHASER BOMBA DE INCENDIO	5899.99
5690-000401000053	PISTOLETE CASH ESPECIAL CAL. 22 PAVONADO	33596.5
5690-000401000001	POLIPASTO MANUAL DE CADENA	0
5690-000401000002	DEFIBRILADOR AED PLUS AYUDA REAL CPR DE ZOLLI	0
5690-000401000105	SIN EFECTO	0
5690-000401000009	CONTENEDRO FABRICADO PARA RECOLECATAR BASURA 2.45	1250
5690-000401000008	COMPRESOR 2.5 LTS 2 HP	89.73

5690-000401000054	CONTENEDOR PARA RECOLECTAR BASURA CON TAPA	21874.99
5690-000401000055	CONTENEDOR PARA RECOLECTAR BASURA CON TAPA	21874.99
5690-000401000010	CONTENEDRO FABRICADO PARA RECOLECTAR BASURA 2.45	1250
5690-000401000056	CONTENEDOR PARA RECOLECTAR BASURA CON TAPA	21874.99
5690-000401000057	CONTENEDOR PARA RECOLECTAR BASURA CON TAPA	21875
5690-000401000079	MOCHILA ASPERSORA COLAPSABLE MARCA COMDHP F/E8491	2739.72
5690-000401000080	MOCHILA ASPERSORA COLAPSABLE MARCA COMDHP F/E8491	2739.72
5690-000401000104	CUBIERTA DE LONA DE USO RUDO DE 13 X 13.5 MTR.	58377
5690-000401000081	MOCHILA ASPERSORA COLAPSABLE MARCA COMDHP F/E8491	2739.72
5690-000401000082	MOCHILA ASPERSORA COLAPSABLE MARCA COMDHP F/E8491	2739.72
5690-000401000083	MOCHILA ASPERSORA COLAPSABLE MARCA COMDHP F/E8491	2739.72
5690-000401000004	OXIMETRO DE PULSO TUFFSAT, LEBERO, RESISTENTE AL	0
5690-000401000005	OXIMETRO DE PULSO TUFFSAT, LEBERO, RESISTENTE AL	0
5690-000401000011	CONTENEDOR FABRICADO PARA RECOLECTAR BASURA 2.45 X	1933.33
5690-000401000012	CONTENEDOR FABRICADO PARA RECOLECTAR BASURA 2.45 X	1933.33
5690-000401000013	CONTENEDOR FABRICADO PARA RECOLECTAR BASURA 2.45 X	1933.33
5690-000401000052	BOMBA SUMERGIBLE	5452
5690-000401000062	BOMBA CENTRIFUGA 2 HP MONO 110/220V	3561.5
5690-000401000063	BOMBA SUMERGIBLE TIPO BALA 1HP 220V	4938.5
5690-000401000065	INSENSIBILIZADOR ELECTRICO CON BASTON MANUAL	24708
5690-000401000058	EQUIPO DE RESPIRACION AUTONOMA	21477.4
5690-000401000059	EQUIPO DE RESPIRACION AUTONOMA	19166.79
5690-000401000060	EQUIPO DE RESPIRACION AUTONOMA	19166.79
5690-000401000048	POLIPASTO ELECTRICO DE CADENA 1 TONELADA	17713.2
5690-000401000049	DESBROZADORA DE 53 CC	4950
5690-000401000050	DESBROZADORA DE 53 CC	4950
5690-000401000088	MOCHILA ASPERSORA COLAPSABLE MARCA COMDHP F/E8491	2739.73
5690-000401000072	MOCHILA INDIAN PARA INCENDIOS FOREST FACTURA 2D2D8	3872.05
5690-000401000073	MOCHILA INDIAN PARA INCENDIOS FOREST FACTURA 2D2D8	3872.05
5690-000401000074	MOCHILA INDIAN PARA INCENDIOS FOREST FACTURA 2D2D8	3872.05
5690-000401000075	MOCHILA INDIAN PARA INCENDIOS FOREST FACTURA 2D2D8	3872.05
5690-000401000076	MOCHILA INDIAN PARA INCENDIOS FOREST FACTURA 2D2D8	3872.05
5690-000401000106	POLIPASTO ELECTRICO DE CADENA 2 TONELADAS ELEVACIO	226069.18
5690-000401000502	CONCENTRADOR DE OXIGENO 5 LITROS MARCA STRATUS	22237.2
5690-000401000503	CONCENTRADOR DE OXIGENO 5 LITROS MARCA STRATUS	22237.2
5690-000401000516	INDIAN FSV500 FESCO SMOKE CHASER BOMBA DE INCENDIO	5900.01
5690-000401000515	INDIAN FSV500 FESCO SMOKE CHASER BOMBA DE INCENDIO	5899.99
5690-000401000508	INDIAN FSV500 FESCO SMOKE CHASER BOMBA DE INCENDIO	5899.99
5690-000401000509	INDIAN FSV500 FESCO SMOKE CHASER BOMBA DE INCENDIO	5899.99
5690-000401000510	INDIAN FSV500 FESCO SMOKE CHASER BOMBA DE INCENDIO	5899.99
5690-000401000511	INDIAN FSV500 FESCO SMOKE CHASER BOMBA DE INCENDIO	5899.99
5690-000401000087	MOCHILA ASPERSORA COLAPSABLE MARCA COMDHP F/E8491	2739.73
5690-000401000512	INDIAN FSV500 FESCO SMOKE CHASER BOMBA DE INCENDIO	5899.99
5690-000401000086	MOCHILA ASPERSORA COLAPSABLE MARCA COMDHP F/E8491	2739.73
5690-000401000085	MOCHILA ASPERSORA COLAPSABLE MARCA COMDHP F/E8491	2739.72
5690-000401000084	MOCHILA ASPERSORA COLAPSABLE MARCA COMDHP F/E8491	2739.72
5690-000401000014	CONTENEDOR FABRICADO PARA RECOLECTAR BASURA 2.45 X	2416.67
5690-000401000027	MOCHILA ESPERSORA, BOMBA SEL ASPERSOR DE LATON	321.03
5690-000401000028	MOCHILA ESPERSORA, BOMBA SEL ASPERSOR DE LATON	321.03
5690-000401000029	MOCHILA ESPERSORA, BOMBA SEL ASPERSOR DE LATON	321.03
5690-000401000030	MOCHILA ESPERSORA, BOMBA SEL ASPERSOR DE LATON	321.03
5690-000401000031	MOCHILA ESPERSORA, BOMBA SEL ASPERSOR DE LATON	321.03
5690-000401000032	MOCHILA ESPERSORA, BOMBA SEL ASPERSOR DE LATON	321.03
5690-000401000033	MOCHILA ESPERSORA, BOMBA SEL ASPERSOR DE LATON	321.03
5690-000401000034	MOCHILA ESPERSORA, BOMBA SEL ASPERSOR DE LATON	321.03
5690-000401000035	MOCHILA ESPERSORA, BOMBA SEL ASPERSOR DE LATON	321.03
5690-000401000036	MOCHILA ESPERSORA, BOMBA SEL ASPERSOR DE LATON	321.03
5690-000401000525	CONTENEDOR DOBLE PROPOSITO EN BASE AL PROCESO	108692
5690-000401000526	CONTENEDOR DOBLE PROPOSITO EN BASE AL PROCESO	108692
5690-000401000037	MOCHILA ESPERSORA, BOMBA SEL ASPERSOR DE LATON	321.03
5690-000401000038	MOCHILA ESPERSORA, BOMBA SEL ASPERSOR DE LATON	321.03
5690-000401000527	CONTENEDOR DOBLE PROPOSITO EN BASE AL PROCESO	108692
5690-000401000528	CONTENEDOR DOBLE PROPOSITO EN BASE AL PROCESO	108692
5690-000401000529	CONTENEDOR DOBLE PROPOSITO EN BASE AL PROCESO	108692
5690-000401000530	CONTENEDOR DOBLE PROPOSITO EN BASE AL PROCESO	108692
5690-000401000531	CONTENEDOR DOBLE PROPOSITO EN BASE AL PROCESO	108692
5690-000401000532	CONTENEDOR DOBLE PROPOSITO EN BASE AL PROCESO	108692
5690-000401000039	MOCHILA ESPERSORA, BOMBA SEL ASPERSOR DE LATON	321.03
5690-000401000040	MOCHILA ESPERSORA, BOMBA SEL ASPERSOR DE LATON	321.03
5690-000401000041	MOCHILA ESPERSORA, BOMBA SEL ASPERSOR DE LATON	321.03
5690-000401000078	PISTOLETE ATURDIDOR CAL. 22R JARVIS F/D3A9D	46265.51
5690-000401000071	MOCHILA INDIAN PARA INCENDIOS F/D5EC9	3545.49
5690-000401000070	MOCHILA INDIAN PARA INCENDIOS F/D5EC9	3545.49
5690-000401000069	MOCHILA INDIAN PARA INCENDIOS F/D5EC9	3545.49
5690-000401000068	MOCHILA INDIAN PARA INCENDIOS F/D5EC9	3545.49
5690-000401000067	MOCHILA INDIAN PARA INCENDIOS F/D5EC9	3545.49
5690-000401000061	POLIPASTO ELECTRICO DE CADENA, MARCA PAWELL TXK	24000
5690-000401000046	GENERADOR ELECTRICO A GASOLNAPORTATIL	2325
5690-000401000044	MOCHILA ESPERSORA, BOMBA SEL ASPERSOR DE LATON	321.03
5690-000401000043	MOCHILA ESPERSORA, BOMBA SEL ASPERSOR DE LATON	321.03
5690-000401000042	MOCHILA ESPERSORA, BOMBA SEL ASPERSOR DE LATON	321.03
5690-000401000006	ESTACION TOTAL CONFORMADA POR: PRISMA DE REFLEXION	0
5690-000401000015	ANTORCHA DE GOTEJO DE ALEACION DE ALUMINIO, CON	360.66

5690-000401000016	MOCHILA ESPERSORA, BOMBA SEL ASPERSOR DE LATON	321.03
5690-000401000017	MOCHILA ESPERSORA, BOMBA SEL ASPERSOR DE LATON	321.03
5690-000401000018	MOCHILA ESPERSORA, BOMBA SEL ASPERSOR DE LATON	321.03
5690-000401000019	MOCHILA ESPERSORA, BOMBA SEL ASPERSOR DE LATON	321.03
5690-000401000020	MOCHILA ESPERSORA, BOMBA SEL ASPERSOR DE LATON	321.03
5690-000401000021	MOCHILA ESPERSORA, BOMBA SEL ASPERSOR DE LATON	321.03
5690-000401000022	MOCHILA ESPERSORA, BOMBA SEL ASPERSOR DE LATON	321.03
5690-000401000023	MOCHILA ESPERSORA, BOMBA SEL ASPERSOR DE LATON	321.03
5690-000401000024	MOCHILA ESPERSORA, BOMBA SEL ASPERSOR DE LATON	321.03
5690-000401000025	MOCHILA ESPERSORA, BOMBA SEL ASPERSOR DE LATON	321.03
5690-000401000026	MOCHILA ESPERSORA, BOMBA SEL ASPERSOR DE LATON	321.03
5690-000401000103	PISTONES MERIK HIDRAULICOS DE USO RUDO F/F7D71	75724.8
5690-000401000102	CONCENTRADORES DE OXIGENO MARCA Y MODELO INVACARE	52000
5690-000401000101	CONCENTRADORES DE OXIGENO MARCA Y MODELO INVACARE	52000
5690-000401000100	CONCENTRADORES DE OXIGENO MARCA Y MODELO INVACARE	52000
5690-000401000099	CONCENTRADORES DE OXIGENO MARCA Y MODELO DEVILBIS	16800
5690-000401000007	PAQUETE NIVEL AUTOMATICO INCLUYE: ESTADAL DE ALUMI	0
5690-000401000045	COMPRESORA	450
5690-000401000047	BOMBA SUMERGIBLE TRANK 25 GPM 1HP 230V	2583
5690-000401000051	SIERRA PARA RAJAR CANAL, MOTOR TOTALMENTE	45750
5690-000401000064	MESA PARA LAVADO Y COLGADO DE VISCERAS	28319.99
5690-000401000066	ARREADOR ELECTRICO RECARGABLE CON VARA DE 42	2451.32
5690-000401000077	PRODUCTO GANADERO RECARGABLE HEGGO LINE F/9EB47	2100
5690-000401000089	MOCHILA ASPERSORA COLAPSABLE MARCA COMDHP F/5DD15	2828.11
5690-000401000090	MOCHILA ASPERSORA COLAPSABLE MARCA COMDHP F/5DD15	2828.11
5690-000401000098	CONCENTRADORES DE OXIGENO MARCA Y MODELO DEVILBIS	16800
5690-000401000097	CONCENTRADORES DE OXIGENO MARCA Y MODELO DEVILBIS	16800
5690-000401000096	CONCENTRADORES DE OXIGENO MARCA Y MODELO DEVILBIS	16800
5690-000401000095	CONCENTRADORES DE OXIGENO MARCA Y MODELO DEVILBIS	16800
5690-000401000091	CONCENTRADORES DE OXIGENO MARCA Y MODELO DEVILBIS	16800
5690-000401000092	CONCENTRADORES DE OXIGENO MARCA Y MODELO DEVILBIS	16800
5690-000401000094	CONCENTRADORES DE OXIGENO MARCA Y MODELO DEVILBIS	16800
5690-000401000093	CONCENTRADORES DE OXIGENO MARCA Y MODELO DEVILBIS	16800
5760-003300000050	EQUINO HIBRIDO MASCULINO FIERRO DEL CRIADERO -C	0
5760-003300000049	EQUINO HIBRIDO MASCULINO FIERRO DEL CRIADERO -C	0
5760-003300000051	EQUINO HIBRIDO MASCULINO FIERRO DEL CRIADERO -C	0
5760-003300000052	EQUINO HIBRIDO MASCULINO FIERRO DEL CRIADERO -C	0
5760-003300000053	EQUINO HIBRIDO MASCULINO FIERRO DEL CRIADERO -C	0
5760-003300000048	EQUINO HIBRIDO MASCULINO FIERRO DEL CRIADERO -C	0
5760-003300000047	EQUINO HIBRIDO MASCULINO FIERRO DEL CRIADERO -C	0
5760-003300000046	EQUINO HIBRIDO MASCULINO FIERRO DEL CRIADERO -C	0
5760-003300000045	EQUINO HIBRIDO MASCULINO FIERRO DEL CRIADERO -C	0
5760-003300000044	EQUINO HIBRIDO MASCULINO FIERRO DEL CRIADERO -C	0
5760-003300000054	EQUINO HIBRIDO MASCULINO FIERRO DEL CRIADERO -C	0
5760-003300000055	EQUINO HIBRIDO MASCULINO FIERRO DEL CRIADERO -C	0
5760-003300000056	EQUINO HIBRIDO MASCULINO FIERRO DEL CRIADERO -C	0
5760-003300000057	EQUINO HIBRIDO MASCULINO FIERRO DEL CRIADERO -C	0
5760-003300000058	EQUINO HIBRIDO MASCULINO FIERRO DEL CRIADERO -C	0
5760-003300000059	EQUINO HIBRIDO MASCULINO FIERRO DEL CRIADERO -C	0
5760-003300000060	EQUINO HIBRIDO MASCULINO FIERRO DEL CRIADERO -C	0
5760-003300000061	EQUINO HIBRIDO MASCULINO, FIERRO DEL CRIADERO C	0
5760-003300000062	EQUINO HIBRIDO MASCULINO, FIERRO DEL CRIADERO C	0
5760-003300000063	HIBRIDO MATRICULA E8156 FIERRO -C COLOR ALAZAN	6525
5760-003300000064	HIBRIDO MATRICULA E8228 FIERRO -C COLOR ALAZAN	6525
5760-003300000043	EQUINO HIBRIDO MASCULINO FIERRO DEL CRIADERO -C	0
5760-003300000022	EQUINO HIBRIDO MASCULINO FIERRO DEL CRIADERO -C	0
5760-003300000021	EQUINO HIBRIDO MASCULINO, FIERRO DEL CRIADERO C	0
5760-003300000020	EQUINO HIBRIDO MASCULINO FIERRO DEL CRIADERO -C	0
5760-003300000019	EQUINO HIBRIDO MASCULINO, FIERRO DEL CRIADERO C	0
5760-003300000018	EQUINO HIBRIDO MASCULINO FIERRO DEL CRIADERO -C	0
5760-003300000017	EQUINO HIBRIDO MASCULINO FIERRO DEL CRIADERO -C	0
5760-003300000016	EQUINO HIBRIDO MASCULINO FIERRO DEL CRIADERO -C	0
5760-003300000015	EQUINO HIBRIDO MASCULINO FIERRO DEL CRIADERO -C	0
5760-003300000000	ASNO ALAZAN SEÑA PARTICULAR Z MACHO	0
5760-003300000001	ASNO PRIETO SENA PARTICULAR PIC Y V.BCO. MACHO	0
5760-003300000002	ASNO TORDILLO SIN SEÑA PARTICULAR	0
5760-003300000003	ASNO TORDILLO SEÑA PART ENT PCO Y V BCO.MACHO	0
5760-003300000004	ASNO TORDILLO SIN SEÑA PARTICULAR MACHO	0
5760-003300000005	ASNO TORDILLO SEÑA PART PIC Y V.B. MACHO	0
5760-003300000006	ASNO PRIETO SENA PARTICULAR PIC Y V.B MACHO	0
5760-003300000007	ASNO PARDO SEÑA PART PCO Y V.B.B.C R DE M MACHO	0
5760-003300000008	ASNO PARDO SEÑA PART PIC Y V.B.B.C R DE M MACHO	0
5760-003300000009	ASNO PRIETO SENA PARTICULAR PIC Y V.B. MACHO	0
5760-003300000010	HIBRIDO COLORADO SEÑA PART Z MACHO	0
5760-003300000011	HIBRIDO COLORADO SEÑA PART Z MACHO	0
5760-003300000012	HIBRIDO ALAZAN SEÑA PART B.C.R DE M. ENT HEMBRA	0
5760-003300000013	HIBRIDO ALAZAN SEÑA PART Z. HEMBRA	0
5760-003300000014	HIBRIDO RETINTO SENA PART Z. HEMBRA	0
5760-003300000042	EQUINO HIBRIDO MASCULINO FIERRO DEL CRIADERO -C	0
5760-003300000041	EQUINO HIBRIDO MASCULINO FIERRO DEL CRIADERO -C	0
5760-003300000040	EQUINO HIBRIDO MASCULINO FIERRO DEL CRIADERO -C	0
5760-003300000039	EQUINO HIBRIDO MASCULINO FIERRO DEL CRIADERO -C	0
5760-003300000038	EQUINO HIBRIDO MASCULINO FIERRO DEL CRIADERO -C	0

5760-003300000037	EQUINO HIBRIDO MASCULINO FIERRO DEL CRIADERO -C	0
5760-003300000036	EQUINO HIBRIDO MASCULINO FIERRO DEL CRIADERO -C	0
5760-003300000035	EQUINO HIBRIDO MASCULINO FIERRO DEL CRIADERO -C	0
5760-003300000034	EQUINO HIBRIDO MASCULINO FIERRO DEL CRIADERO -C	0
5760-003300000033	EQUINO HIBRIDO MASCULINO FIERRO DEL CRIADERO -C	0
5760-003300000032	EQUINO HIBRIDO MASCULINO FIERRO DEL CRIADERO -C	0
5760-003300000031	EQUINO HIBRIDO MASCULINO FIERRO DEL CRIADERO -C	0
5760-003300000030	EQUINO HIBRIDO MASCULINO FIERRO DEL CRIADERO -C	0
5760-003300000029	EQUINO HIBRIDO MASCULINO FIERRO DEL CRIADERO -C	0
5760-003300000028	EQUINO HIBRIDO MASCULINO FIERRO DEL CRIADERO -C	0
5760-003300000027	EQUINO HIBRIDO MASCULINO FIERRO DEL CRIADERO -C	0
5760-003300000026	EQUINO HIBRIDO MASCULINO FIERRO DEL CRIADERO -C	0
5760-003300000025	EQUINO HIBRIDO MASCULINO FIERRO DEL CRIADERO -C	0
5760-003300000024	EQUINO HIBRIDO MASCULINO FIERRO DEL CRIADERO -C	0
5760-003300000023	EQUINO HIBRIDO MASCULINO FIERRO DEL CRIADERO -C	0
5910-009100000059	KARPESKY ANTIVIRUS 2013 LICENCIA PARA 10 EQUIPOS	0
5910-009100000058	LICENCIA DE MICROSOFT OFFICE HOME AND STUDENT 2013	0
5910-009100000057	LICENCIA DE MICROSOFT OFFICE HOME AND STUDENT 2013	0
5910-009100000050	LICENCIA DE MICROSOFT OFFICE HOME AND STUDENT 2013	0
5910-009100000028	LICENCIA MICROSOFT OFFICE 2013	0
5910-009100000029	LICENCIA MICROSOFT OFFICE 2013	0
5910-009100000030	LICENCIA MICROSOFT OFFICE 2013	0
5910-009100000031	LICENCIA MICROSOFT OFFICE 2013	0
5910-009100000032	LICENCIA MICROSOFT OFFICE 2013	0
5910-009100000033	LICENCIA MICROSOFT OFFICE 2013	0
5910-009100000056	LICENCIA DE MICROSOFT OFFICE HOME AND STUDENT 2013	0
5910-009100000055	LICENCIA DE MICROSOFT OFFICE HOME AND STUDENT 2013	0
5910-009100000051	LICENCIA DE MICROSOFT OFFICE HOME AND STUDENT 2013	0
5910-009100000020	LICENCIA MICROSOFT OFFICE 2013	0
5910-009100000021	LICENCIA MICROSOFT OFFICE 2013	0
5910-009100000022	LICENCIA MICROSOFT OFFICE 2013	0
5910-009100000023	LICENCIA MICROSOFT OFFICE 2013	0
5910-009100000024	LICENCIA MICROSOFT OFFICE 2013	0
5910-009100000026	LICENCIA MICROSOFT OFFICE 2013	0
5910-009100000027	LICENCIA MICROSOFT OFFICE 2013	0
5910-009100000052	LICENCIA DE MICROSOFT OFFICE HOME AND STUDENT 2013	0
5910-009100000053	LICENCIA DE MICROSOFT OFFICE HOME AND STUDENT 2013	0
5910-009100000054	LICENCIA DE MICROSOFT OFFICE HOME AND STUDENT 2013	0
5910-009100000096	LICENCIA ORIGINAL ESD OFFICE HOME & BUSINESS 2021	4890
5910-009100000046	LICENCIA MICROSOFT OFFICE 2013	0
5910-009100000000	SAP ECC 6.0	0
5910-009100000001	SAP ECC 6.0	0
5910-009100000045	LICENCIA MICROSOFT OFFICE 2013	0
5910-009100000092	LICENCIA ORIGINAL ESD OFFICE HOME & BUSINESS 2021	9896.83
5910-009100000044	LICENCIA MICROSOFT OFFICE 2013	0
5910-009100000091	CARGA INICIAL SALDO GLOBAL 5910	16700.06
5910-009100000002	SAP ECC 6.0	0
5910-009100000093	LICENCIA ORIGINAL ESD OFFICE HOME & BUSINESS 2021	9740
5910-009100000095	LICENCIA ORIGINAL ESD OFFICE HOME & BUSINESS 2021,	9980
5910-009100000087	MICROSOFT OPEN OFFICE STD 2019 GOV 021-10618	149135.4
5910-009100000003	SAP ECC 6.0	0
5910-009100000043	LICENCIA MICROSOFT OFFICE 2013	0
5910-009100000042	LICENCIA MICROSOFT OFFICE 2013	0
5910-009100000004	SAP ECC 6.0	0
5910-009100000041	LICENCIA MICROSOFT OFFICE 2013	0
5910-009100000100	LICENCIA ORIGINAL ESD OFFICE HOME & BUSINESS 2021	4980.01
5910-009100000005	SAP ECC 6.0	0
5910-009100000040	LICENCIA MICROSOFT OFFICE 2013	0
5910-009100000039	LICENCIA MICROSOFT OFFICE 2013	0
5910-009100000038	LICENCIA MICROSOFT OFFICE 2013	0
5910-009100000037	LICENCIA MICROSOFT OFFICE 2013	0
5910-009100000094	LICENCIA ORIGINAL ESD OFFICE HOME & BUSINESS 2021	4995
5910-009100000035	LICENCIA MICROSOFT OFFICE 2013	0
5910-009100000034	LICENCIA MICROSOFT OFFICE 2013	0
5910-009100000097	LICENCIA ORIGINAL ESD OFFICE HOME & BUSINESS 2021	4890.01
5910-009100000049	LICENCIA DE MICROSOFT OFFICE HOME AND STUDENT 2013	0
5910-009100000077	MICROSOFT OFFICE HOME AND STUDENT 2013 EN DVD	117.34
5910-009100000075	MICROSOFT OFFICE HOME AND STUDENT 2013 EN DVD	117.34
5910-009100000074	MICROSOFT OFFICE HOME AND STUDENT 2013 EN DVD	117.34
5910-009100000013	PAQUETE DE ANTIVIRUS 10 USUARIOS 2013	0
5910-009100000014	PAQUETE DE ANTIVIRUS 10 USUARIOS 2013	0
5910-009100000025	PAQUETE DE ANTIVIRUS 10 USUARIOS 2013	0
5910-009100000036	PAQUETE DE ANTIVIRUS 10 USUARIOS 2013	0
5910-009100000061	MICROSOFT OFFICE HOME AND STUDENT 2013 EN DVD	117.34
5910-009100000006	LICENCIA DE USO SISTEMA NOMINA CAD	0
5910-009100000062	MICROSOFT OFFICE HOME AND STUDENT 2013 EN DVD	117.34
5910-009100000063	MICROSOFT OFFICE HOME AND STUDENT 2013 EN DVD	117.34
5910-009100000064	MICROSOFT OFFICE HOME AND STUDENT 2013 EN DVD	117.34
5910-009100000065	MICROSOFT OFFICE HOME AND STUDENT 2013 EN DVD	117.34
5910-009100000017	LICENCIA MICROSOFT OFFICE 2013	0
5910-009100000066	MICROSOFT OFFICE HOME AND STUDENT 2013 EN DVD	117.34
5910-009100000067	MICROSOFT OFFICE HOME AND STUDENT 2013 EN DVD	117.34
5910-009100000068	MICROSOFT OFFICE HOME AND STUDENT 2013 EN DVD	117.34

5910-009100000069	MICROSOFT OFFICE HOME AND STUDENT 2013 EN DVD	117.34
5910-009100000016	LICENCIA MICROSOFT OFFICE 2013	0
5910-009100000015	LICENCIA MICROSOFT OFFICE 2013	0
5910-009100000070	MICROSOFT OFFICE HOME AND STUDENT 2013 EN DVD	117.34
5910-009100000071	KARPESKY ANTIVIRUS 2014	140.25
5910-009100000073	MICROSOFT OFFICE HOME AND STUDENT 2013 EN DVD	117.34
5910-009100000007	CD SOFTWARE PC-CLOCK MX. VERS. 4.2 LICENCIA SIN	0
5910-009100000048	SOFTWARE SISTEMA PARA REGISTRO DE INFRACCIONES	0
5910-009100000047	LICENCIA DE USO DE SISTEMA SIMPRECAD (PREDIAL Y	0
5910-009100000019	LICENCIA MICROSOFT OFFICE 2013	0
5910-009100000076	MICROSOFT OFFICE HOME AND STUDENT 2013 EN DVD	117.34
5910-009100000090	LICENCIA MICROSOFT OFFICE LTSX STANDAR 2021 GOV	10601.92
5910-009100000089	LICENCIA MICROSOFT OFFICE LTSX STANDAR 2021 GOV	10601.92
5910-009100000086	LOTE DE 33 LICENCIAS MICROSOFT OFFICE STANDARD	84924.18
5910-009100000085	L18LICENCIA MICROSOFT OFFICE STANDAR 2016 GOBIERNO	35823.82
5910-009100000084	HERRAMIENTA DE SEGUIMIENTO Y CONTROL DE SERVICIO	94251.67
5910-009100000072	LICENCIA DE USO SISTEMA INGRECAD	1450
5910-009100000060	SOFTWARE ACT. I NOMINAS 5 A 5 USUARIOS LOTE	408.9
5910-009100000018	LICENCIA MICROSOFT OFFICE 2013	0
5910-009100000008	PAQUETE DE ANTIVIRUS 10 USUARIOS 2013	0
5910-009100000009	PAQUETE DE ANTIVIRUS 10 USUARIOS 2013	0
5910-009100000010	PAQUETE DE ANTIVIRUS 10 USUARIOS 2013	0
5910-009100000011	PAQUETE DE ANTIVIRUS 10 USUARIOS 2013	0
5910-009100000012	PAQUETE DE ANTIVIRUS 10 USUARIOS 2013	0
5910-009100000088	LICENCIA ORIGINAL ESD OFFICE HOME & BUSINESS 2021	8916.67
5910-009100000083	KARPESKY ANTIVIRUS 2014	140.25
5910-009100000082	MICROSOFT OFFICE HOME AND STUDENT 2013 EN DVD	117.34
5910-009100000081	MICROSOFT OFFICE HOME AND STUDENT 2013 EN DVD	117.34
5910-009100000080	MICROSOFT OFFICE HOME AND STUDENT 2013 EN DVD	117.34
5910-009100000079	MICROSOFT OFFICE HOME AND STUDENT 2013 EN DVD	117.34
5910-009100000078	MICROSOFT OFFICE HOME AND STUDENT 2013 EN DVD	117.34
5970-000097000008	KARPERSKY ANTIVIRUS 2017	147.9
5970-000097000007	KARPERSKY ANTIVIRUS 2017	147.9
5970-000097000006	KARPERSKY ANTIVIRUS 2017	147.9
5970-000097000010	ACTUALIZACION ESPECIAL DE COMPAQI NOMINAS	3708.13
5970-000097000000	LOTE DE 5 LICENCIAS DE ANTIVIRIS.	0
5970-000097000005	HERRAMIENTA DE SEGUIMIENTO Y CONTROL DE SERVICIO	0
5970-000097000017	ANTIVIRUS KASPERSKY INTERNET SECURITY F76DB95	413
5970-000097000016	ANTIVIRUS KASPERSKY INTERNET SECURITY F76DB95	413
5970-000097000015	ANTIVIRUS KASPERSKY INTERNET SECURITY F76DB95	413
5970-000097000014	ANTIVIRUS KASPERSKY INTERNET SECURITY F76DB95	413
5970-000097000013	LICENCIA PERPETUA MICROSOFT OFFICE STANDARD	6333.6
5970-000097000012	LICENCIA PERPETUA MICROSOFT OFFICE STANDARD	6333.6
5970-000097000011	LICENCIA PERPETUA MICROSOFT OFFICE STANDARD	6333.6
5970-000097000004	ANTIVIRUS ESET NOD32	2970.01
5970-000097000001	ANTIVIRUS KASPERSKY	87
5970-000097000002	ACTUALIZACION ESPECIAL CONTPAQ NOMINAS	865.21
5970-000097000003	ACTUALIZACION ESPECIAL CONTPAQ NOMINAS 5 USUARIOS	1622.26
5970-000097000009	ACTUALIZACION DE COMPAQI NOMINAS 5 USUARIOS	3045.97
OTROS		-20176182.47

Municipio de San Felipe
Relación de Bienes Inmuebles que Componen el Patrimonio
1 de Enero al 31 de Diciembre de 2024

Código	Descripción del Bien Inmueble	Valor en libros
Total	Bienes Inmuebles	847601835.9
5810-001081000100	AREA DE DONACION 2	139425.27
5810-001081000129	FRACCION DE TERRENO DONADO PARA POTABILIZDORA	38470.23
5810-001081000121	FRACCION DE LA FRACCION DE TERRENO RUSTICO	5070.7
5810-001081000101	AREA DE DONACION 3	52261.65
5810-001081000119	PROLONGACION CALLE SAN MARCOS, UBICADA EN FRACC.	13761.38
5810-001081000102	AREA DE DONACION 4	154453.16
5810-001081000116	CALLE SAN COSME UBIACADA EN EL FRACC. SANTA	183534.84
5810-001081000115	PROLONGACION CALLE SAN ESTEBAN FRACC. SANTA	13760.42
5810-001081000114	CALLE SAN ESTEBAN, UBICADA EN EL FRACC. SANTA	184248.7
5810-001081000113	AVENIDA TERESA DE CALCUTA UBICADA EN EL FRACC.	213508.33
5810-001081000117	PROLONGACION CALLE SAN COSME, UBICADA EN FRACC.	13761.18
5810-001081000103	AREA DE DONACION 5	8238.16
5810-001081000104	AREA DE DONACION 6	28613.13
5810-001081000105	AREA DE DONACION 7	28799.02
5810-001081000106	AREA DE DONACION 8	7470.77
5810-001081000107	AREA DE DONACION 9	15450.66
5810-001081000118	CALLE SAN MARCOS, UBICADA EN EL FRACC. SANTA	182821.85
5810-001081000108	AREA DE DONACION 10	7470.77
5810-001081000109	AREA DE DONACION 11	28426.42
5810-001081000110	AREA DE DONACION 12	28426.42
5810-001081000111	AREA DE DONACION 13	13884.62
5810-001081000112	AREA DE DONACION 3 UBICADA EN EL FRACC. SANTA	94409.14
5810-001081000120	CALLE SANTA CLARA, UBIACADA EN FRACC. SANTA	159854.13
5810-001081000032	CUENTA PREDIAL M-001448-001	431290
5810-001081000033	CUENTA PREDIAL M-001454-001	25146
5810-001081000036	CUENTA PREDIAL M-001466-001	76027
5810-001081000037	CUENTA PREDIAL NO. M-001745-001	67192.8
5810-001081000038	CUENTA PREDIAL NO. M-001747-001	74632.8
5810-001081000039	CUENTA PREDIAL NO. M-001748-001	42024
5810-001081000040	CUENTA PREDIAL NO. M-001749-001	152335.2
5810-001081000041	CUENTA PREDIAL NO. M-001750-001	229125.6
5810-001081000042	CUENTA PREDIAL NO. M-001751-001	23563.2
5810-001081000043	CUENTA PREDIAL NO. M-001752-001	10180.8
5810-001081000044	CUENTA PREDIAL M-001817-001	2800249.32
5810-001081000045	CUENTA PREDIAL M-001842-001	623532.48
5810-001081000046	CUENTA PREDIAL M-001468-001	97500
5810-001081000047	CUENTA PREDIAL M-001942-001	355666
5810-001081000050	CUENTA PREDIAL M-001997-001	14267
5810-001081000051	CUENTA PREDIAL M-001996-001	370061
5810-001081000052	CUENTA PREDIAL M-002017-001	146130
5810-001081000053	CUENTA PREDIAL M-002032-001	26319
5810-001081000054	CUENTA PREDIAL M-002008-001	143716
5810-001081000055	CUENTA PREDIAL M-002019-001	75473
5810-001081000056	CUENTA PREDIAL M-002050-001	161844
5810-001081000057	CUENTA PREDIAL M-002054-001	311909.6
5810-001081000058	CUENTA PREDIAL M-001944-001	53001.88
5810-001081000059	CUENTA PREDIAL M-001945-001	60532.46
5810-001081000060	CUENTA PREDIAL M-001946-001	68061.3
5810-001081000061	CUENTA PREDIAL M-001947-001	86012.61
5810-001081000062	CUENTA PREDIAL M-001948-001	10870.73
5810-001081000063	CUENTA PREDIAL M-001949-001	51046.63
5810-001081000064	CUENTA PREDIAL M-001950-001	59708.33
5810-001081000065	CUENTA PREDIAL M-001951-001	59708.33
5810-001081000066	CUENTA PREDIAL M-001952-001	59706.58
5810-001081000067	CUENTA PREDIAL M-001953-001	244924.05
5810-001081000068	CUENTA PREDIAL M-001954-001	20142.02
5810-001081000071	CUENTA PREDIAL M-001957-001	38643.62
5810-001081000072	CUENTA PREDIAL M-001958-001	7720.7
5810-001081000073	CUENTA PREDIAL M-001959-001	3258.17
5810-001081000074	CUENTA PREDIAL M-001971-001	131201.34
5810-001081000075	CUENTA PREDIAL M-001972-001	181988.08
5810-001081000076	CUENTA PREDIAL M-001973-001	99462.13
5810-001081000077	CUENTA PREDIAL M-001974-001	129297.55
5810-001081000031	CUENTA PREDIAL M-001450-001	239980
5810-001081000099	AREA DE DONACION 1	161950.25
5810-001081000098	VIALIDAD 18 DENOMINADA CALLE SIERRA NEVADA	35668.75
5810-001081000097	VIALIDAD 17 DENOMINADA CALLE SIERRA NEVADA	126001.05
5810-001081000096	VIALIDAD 16 DENOMINADA CALLE SIERRA NEGRA	361985.41
5810-001081000095	VIALIDAD 15 DENOMINADACALLE PICO DE ORIZABA	38103.12

5810-001081000094	VIALIDAD 14 DENOMINADA CALLE PICO DE ORIZABA	108500.56
5810-001081000093	VIALIDAD 13 DENOMINADA CALLE PICO DE ORIZABA	152460.59
5810-001081000092	VIALIDAD 12 DENOMINADA CALLE NEVADO DE TOLUCA	290176.43
5810-001081000091	VIALIDAD 11 DENOMINADA CALLE NEVADO DE COLIMA	38103.12
5810-001081000090	VIALIDAD 10 DENOMINADA CALLE NEVADO DE COLIMA	128595.14
5810-001081000089	VIALIDAD 9 DENOMINADA CALLE LA MALINCHE	38103.12
5810-001081000088	VIALIDAD 8 DENOMINADA CALLE LA MALINCHE	122656.45
5810-001081000087	VIALIDAD 7 DENOMINADACALLE LA MALINCHE	83732.57
5810-001081000086	VIALIDAD 6 DENOMINADA CALLE COFRE DE PEROTE	38103.12
5810-001081000085	VIALIDAD 5 DENOMINADA CALLE COFRE DE PEROTE	116717.75
5810-001081000084	VIALIDAD 4 DENOMINADA CALLE COFRE DE PEROTE	118096.58
5810-001081000083	VIALIDAD 3 DENOMINADA CALLE CERRO DE CHIPINQUE	38103.12
5810-001081000082	VIALIDAD 2 DENOMINADA CALLE CERRO DE CHIPINQUE	102562.82
5810-001081000081	VIALIDAD 1 DENOMINADA CALLE CERRO DE CHIPINQUE	186824.6
5810-001081000080	FRACCION DE SOLAR URBANO/PREDIAL M-002398-001	56005.76
5810-001081000001	TERRENO DE 79964.28 MTS 2 UBICADO EN TROJES DE	283431.07
5810-001081000002	TERRENO DE 1441.206 MTS2 UBICADO EN PREDIO RUSTICD	50000
5810-001081000004	TERRENO 57 HECTAREAS EN PREDIO RUSTICO JUNTO A LA	0
5810-001081000005	CONVENIO DE OCUPACION PREVIA DE TIERRAS PARCELADAS	2015
5810-001081000006	CONVENIO DE OCUPACION PREVIA DE TIERRAS PARCELADAS	198.06
5810-001081000007	CONVENIO DE OCUPACION PREVIA DE TIERRAS PARCELADAS	597.39
5810-001081000008	CONVENIO DE OCUPACION PREVIA DE TIERRAS PARCELADAS	508.82
5810-001081000009	CONVENIO DE OCUPACION PREVIA DE TIERRAS PARCELADAS	16.74
5810-001081000010	CONVENIO DE OCUPACION PREVIA DE TIERRAS PARCELADAS	177.12
5810-001081000011	CONVENIO DE OCUPACION PREVIA DE TIERRAS PARCELADAS	3.22
5810-001081000012	CONVENIO DE OCUPACION PREVIA DE TIERRAS PARCELADAS	154.58
5810-001081000013	CONVENIO DE OCUPACION PREVIA DE TIERRAS PARCELADAS	191.61
5810-001081000014	CONVENIO DE OCUPACION PREVIA DE TIERRAS PARCELADAS	1371.89
5810-001081000019	CUENTA PREDIAL RUSTICA M-001086-001	345564.39
5810-001081000023	CUENTA PREDIAL URBANA M-001191-001	438464
5810-001081000024	CUENTA PREDIAL URBANA M-001275-001	1029292
5810-001081000025	CUENTA PREDIAL RUSTICA H-000375-001	477960
5810-001081000026	CUENTA PREDIAL RUSTICA R-001132-001	13624.8
5810-001081000028	CUENTA PREDIAL URBANA M-001386-001	374120
5810-001081000029	CUENTA PREDIAL RUSTICO J-000097-001	332841
5810-001081000017	CUENTA PREDIAL URBANA M-000618-001	1100440
5810-001081000018	CUENTA PREDIAL URBANA M-000886-001	2334640
5810-001081000020	CUENTA PREDIAL URBANA NO. B-000282-001	1394800
5810-001081000021	CUENTA PREDIAL RUSTICA M-001348-001	1081470.88
5810-001081000022	CUENTA PREDIAL RUSTICA M-001347-001	107800
5810-001081000027	CUENTA PREDIAL RUSTICO 0-000520-001	98169.18
5810-001081000030	CUENTA PREDIAL URBANA M-001430-001	3224944
5810-001081000034	CUENTA PREDIAL M-001470-001	6006867.44
5810-001081000035	CUENTA PREDIAL M-001472-001	15356880
5810-001081000048	CUENTA PREDIAL M-001955-001	75573
5810-001081000049	CUENTA PREDIAL M-001956-001	1172760
5810-001081000069	CUENTA PREDIAL M-001955-001	50343.72
5810-001081000147	FRACCION DEL PREDIO EL CHARCO AZUL DONADO POR	827.8
5810-001081000146	DONACION DE FRACCION PARA LA VIAL. PROL CANAL	374638.7
5810-001081000145	DONACION DE FRACCION DE PREDIO RUSTIO NACUZARI	236868.17
5810-001081000144	DONACION DE LA VIALIDAD DENOMINADA CIRCUITO PROGR	1883168.31
5810-001081000003	TERRENO CON POZO EX ESTACION JARAL DE BERRIOS	9600
5810-001081000070	CUENTA PREDIAL M-001956-001	56409.17
5810-001081000079	TERRENO RUSTICO LOS ANTELCES PRED.T-000095-0	1233750
5810-001081000122	PREDIO RUSTICO EN EX-HACIENDA DE RINCON DE ORTE	470494.38
5810-001081000130	FRACCION DE LA PARCELA 29 Z-1 P-1/2	85000
5810-001081000000	COMPRA DE LA FRACCION 5 UBICADA EN EL PREDIO TROJE	0
5810-001081000136	FRACCION DE TERRENO RUSTICO DENOMINADO LA LAGUNA,	5256
5810-001081000135	FRACCION DE TERRENO RUSTICO EN EL RANCHO NUEVO	82831.38
5810-001081000134	FRACCION DE TERRERNO UBICADO EN EL RANCHO NUEVO	9422.42
5810-001081000133	LA PRIMAVERA FRACC 7, UBICADO EN LA LOCALIDAD SAN	8536
5810-001081000131	CARGA INICIAL SALDO GLOBAL 5810	30000
5810-001081000142	DONACION DE JESUS JOSE SERGIO TRUJILLO ROSAS DE	215134.92
5810-001081000141	DONACION DE MARGARITA MEJIA BARRIENTOS DE DOS FRAC	63405.32
5810-001081000127	ADJUDIC.ESCRITURA 8802 CUENTA PREDIAL M-002099-001	188028.43
5810-001081000126	ESCRITURA 8485 CUENTA PREDIAL M-002021-001	565594.88
5810-001081000123	DONACION DEL PREDIO RUSTICO DENOMINADO	190958.12
5810-001081000015	TERRENO DE 57 HECTAREAS ENTRE LAS CARRETERAS DE	0
5810-001081000128	CUENTRA PREDIAL M-001975-001 ESCRITURA 9,440	114875.83
5810-001081000078	FRACCION DE TERRENO P/CONST VIALIDAD PUBLICA	930000
5810-001081000125	FRACCION DE PREDIO DENOMINADO. EL LLANO	134.53
5810-001081000124	PREDIO DONADO PARA VIALIDAD EN SAN GABRIEL DE LA	73094.21
5810-001081000137	AREA DE DONACION 3 ANTES PREDIO RUSTICO DENOMANADO	142634.98
5810-001081000140	PREDIO RUSTICO LOS ESPINOS UBICADO EN PROLONGACI	9695143.68
5810-001081000139	PREDIO DENOMINADO PUERTECITO Y POTRERO DE LA	86972890.36
5810-001081000138	LOTE DE TERRENO DEL ASENTAMIENTO LAGUNA DE GUADALU	568790
5810-001081000016	CUENTA PREDIAL P-000179-001	335365.92
5830-001083000029	CUENTA PREDIAL M-002024-001	17691.7
5830-001083000028	CUENTA PREDIAL M-002023-001	22488.7

5830-001083000027	CUENTA PREDIAL M-001923-001	11018.9
5830-001083000026	CUENTA PREDIAL M-001827-001	9227.54
5830-001083000023	CUENTA PREDIAL M-001456-001	1601255.5
5830-001083000021	CUENTA PREDIAL RUSTICA NO. M-001566-001	12179.7
5830-001083000030	CUENTA PREDIAL M-002012-001	621158.2
5830-001083000031	CUENTA PREDIAL M-002014-001	190740.55
5830-001083000032	CUENTA PREDIAL M-002038-001	1144648.05
5830-001083000033	CUENTA PREDIAL M-002039-001	76725.35
5830-001083000034	CUENTA PREDIAL M-002041-001	25495.6
5830-001083000035	CUENTA PREDIAL M-002088-001	13750.75
5830-001083000036	CUENTA PREDIAL M-002101-001	169617.5
5830-001083000037	CUENTA PREDIAL M-002086-001	184856.75
5830-001083000038	CUENTA PREDIAL M-002098-001	2077988.25
5830-001083000039	CUENTA PREDIAL M-002096-001	36203.05
5830-001083000040	CUENTA PREDIAL M-002085-001	45011.85
5830-001083000041	CUENTA PREDIAL M-002094-001	85207.2
5830-001083000042	CARGA INICIAL SALDO GLOBAL 5830	145643.54
5830-001083000000	AMPLIACION DE COMANDANCIA DE SEGURIDAD PUBLICA	1600706.97
5830-001083000001	CONSTRUCCION DE CENTRO DE DESARROLLO INTEGRAL	1503057.98
5830-001083000002	CONSTRUCCION DE CETRO DE DESARROLLO INTEGRAL EN	554717.34
5830-001083000003	CONSTRUCCION DE CETRO DE DESARROLLO INTEGRAL EN	161389.89
5830-001083000004	CONSTRUCCION DE GIMNASIO AL AIRE LIBRE EN DEPORTI	95714.46
5830-001083000005	CONSTRUCCION DE GIMNASIO AL AIRE LIBRE EN DEPORTI	3475.68
5830-001083000006	AIRE ACONDICIONADO PARA SALON DE CABILDOS	58096.5
5830-001083000025	CUENTA PREDIAL M-001472-001	540498.59
5830-001083000024	CUENTA PREDIAL M-001470-001	1484330.18
5830-001083000022	CUENTA PREDIAL URBANA M-001430-001	3904463.85
5830-001083000020	CUENTA PREDIAL RUSTICO 0-000520-001	660490.41
5830-001083000018	CUENTA PREDIAL URBANA NO. B-000282-001	1506609
5830-001083000017	CUENTA PREDIAL URBANA M-000886-001	695647.68
5830-001083000012	CUENTA PREDIAL URBANA M-000618-001	1081628.14
5830-001083000010	CUENTA PREDIAL P-000179-001	54708.03
5830-001083000011	CUENTA PREDIAL T-000121-001	511615
5830-001083000013	CUENTA PREDIAL R-000371-001	316030
5830-001083000014	CUENTA PREDIAL URBANA A-000387-001	278388.98
5830-001083000015	CUENTA PREDIAL URBANA M-000826-001	272272
5830-001083000016	CUENTA PREDIAL URBANA R-000517-0001	234042.38
5830-001083000019	CUENTA PREDIAL RUSTICA M-001136-001	268541
5830-001083000009	CENTRO COMUNITARIO FRACC. HACIENDA SAN MIGUEL	1933190.37
5830-001083000008	BIBLIOTECA ING. JESUS T. AGUIRRE EN CABECERA MPAL	20224.75
5830-001083000007	EDIFICIO MUNICIPAL CON DOMICILIO EN PLAZA PRINCIPA	486672.5
5890-001089000040	CUENTA PREDIAL RUSTICA S-001029-001	7375
5890-001089000039	CUENTA PREDIAL RUSTICA S-001028-001	26248
5890-001089000001	TERRENO EN LA HACIENDA DE SAN PEDRO DE ALMOLOYAN	2000000
5890-001089000038	CUENTA PREDIAL M-001993-001	29816
5890-001089000037	CUENTA PREDIAL M-002167-001	13511
5890-001089000036	CUENTA PREDIAL M-001891-001	4279.1
5890-001089000035	CUENTA PREDIAL M-001886-001	46030.92
5890-001089000034	CUENTA PREDIAL M-002007-001	11998
5890-001089000033	CUENTA PREDIAL M-002031-001	9608
5890-001089000032	CUENTA PREDIAL M-002016-001	4064
5890-001089000031	CUENTA PREDIAL M-002029-001	25612
5890-001089000030	CUENTA PREDIAL M-002018-001	10634
5890-001089000029	CUENTA PREDIAL M-001995-001	14684
5890-001089000028	CUENTA PREDIAL M-001873-001	50425.25
5890-001089000027	CUENTA PREDIAL M-001768-001	98484.69
5890-001089000026	CUENTA PREDIAL NO. M-001699-001	60400
5890-001089000025	CUENTA PREDIAL NO. M-001693-001	33975
5890-001089000024	CUENTA PREDIAL NO. M-001672-001	37901
5890-001089000023	CUENTA PREDIAL NO. M-001664-001	135900
5890-001089000004	CUENTA PREDIAL RUSTICA P-000494-001	248.66
5890-001089000008	CUENTA PREDIAL RUSTICA M-001367-001	41300
5890-001089000009	CUENTA PREDIAL RUSTICA S-000769-001	1458.92
5890-001089000005	CUENTA PREDIAL RUSTICA M-001310-001	258.61
5890-001089000003	CUENTA PREDIAL RUSTICO P-000483-001	248.66
5890-001089000002	CUENTA PREDIAL RUSTICA H-000285-001	248.66
5890-001089000010	CUENTA PREDIAL RUSTICO C-000876-001	4559.13
5890-001089000011	CUENTA PREDIAL RUSTICA M-001392-001	216.77
5890-001089000006	CUENTA PREDIAL RUSTICA H-000342-001	2039.04
5890-001089000012	CUENTA PREDIAL RUSTICA M-001431-001	1458.92
5890-001089000013	CUENTA PREDIAL RUSTICA M-001510-001	1458.92
5890-001089000014	CUENTA PREDIAL RUSTICA M-001553-001	135900
5890-001089000015	CUENTA PREDIAL RUSTICA M-001579-001	504000
5890-001089000016	CUENTA PREDIAL RUSTICA M-001589-001	112428
5890-001089000017	CUENTA PREDIAL M-001446-001	35256
5890-001089000018	CUENTA PREDIAL M-001606-001	33975
5890-001089000007	CUENTA PREDIAL RUSTICA M-001351-001	1402.81
5890-001089000021	CUENTA PREDIAL NO. M-0001631-001	127724.8
5890-001089000022	CUENTA PREDIAL NO. M-001632-001	33824

5890-001089000020	CUENTA PREDIAL NO. M-001628-001	40600
5890-001089000019	CUENTA PREDIAL NO. M-001629-001	7644
6110-000099400470	CONSTRUCCION DE BAÑOS SECOS EN LA LOCALIDAD TORTU-	0
6110-000099400720	CONSTRUCCION DE TECHO FIRME, EN EL MUNICIPIO DE	0
6110-000099400719	CONSTRUCCION DE TECHO FIRME, EN EL MUNICIPIO DE	0
6110-000099400718	CONSTRUCCION DE BAÑO DIGNO CON CONEXION A DRENAJE	0
6110-000099400889	CONSTRUCCION DE CALENTADOR SOLAR EN VIVIENDA EN LA	0
6110-000099400887	CONSTRUCCION DE VIVIENDA MODALIDAD RECAMARA ADICIO	0
6110-000099400717	CONSTRUCCION DE BAÑO DIGNO CON CONEXION A DRENAJE	0
6110-000099400714	CONSTRUCCION DE BAÑO DIGNO CON CONEXION A DRENAJE	0
6110-000099400693	CONSTRUCCION DE AMPLIACION DE VIVIENDA MODALIDAD	0
6110-000099400692	CONSTRUCCION DE AMPLIACION DE VIVIENDA MODALIDAD	0
6110-000099400885	CONSTRUCCION DE VIVIENDA MODALIDAD RECAMARA ADICIO	0
6110-000099400884	CONSTRUCCION DE VIVIENDA MODALIDAD RECAMARA ADICIO	0
6110-000099400883	CONSTRUCCION DE CALENTADOR SOLAR EN VIVIENDA EN LA	0
6110-000099400879	CONSTRUCCION DE VIVIENDA MODALIDAD RECAMARA ADICIO	0
6110-000099400691	CONSTRUCCION DE AMPLIACION DE VIVIENDA MODALIDAD	0
6110-000099400493	CONSTRUCCION DE BAÑO DIGNO CON CONEXION A DRENAJE	0
6110-000099400473	CONSTRUCCION DE BAÑO DIGNO CON BIODIGESTOR EN LA	0
6110-000099400768	CONSTRUCCION DE VIVIENDA MODALIDAD RECAMARA ADICIO	0
6110-000099400766	CONSTRUCCION DE AMPLIACION DE VIVIENDA MODALIDAD	0
6110-000099400490	CONSTRUCCION DE BAÑO DIGNO EN LAS LOCALIDADES DE	0
6110-000099400765	CONSTRUCCION DE TECHO FIRME, EN EL MUNICIPIO DE	0
6110-000099400764	CONSTRUCCION DE AMPLIACION DE VIVIENDA MODALIDAD	0
6110-000099400910	CONSTRUCCION DE CALENTADOR SOLAR EN VIVIENDA EN LA	0
6110-000099400907	CONSTRUCCION DE VIVIENDA MODALIDAD RECAMARA ADICIO	0
6110-000099400608	CONSTRUCCION DE AMPLIACION DE VIVIENDA MODALIDAD	0
6110-000099400763	CONSTRUCCION DE TECHO FIRME, EN EL MUNICIPIO DE	0
6110-000099400606	CONSTRUCCION DE TECHO FIRME A BASE DE LISTONCILLO	0
6110-000099400598	CONSTRUCCION DE TECHO FIRME A BASE DE LISTONCILLO	0
6110-000099400587	CONSTRUCCION DE AMPLIACION DE VIVIENDA MODALIDAD	0
6110-000099400762	CONSTRUCCION DE VIVIENDA MODALIDAD RECAMARA ADICIO	0
6110-000099400759	CONSTRUCCION DE VIVIENDA MODALIDAD RECAMARA ADICIO	0
6110-000099400758	CONSTRUCCION DE TECHO FIRME, EN EL MUNICIPIO DE	0
6110-000099400584	CONSTRUCCION DE AMPLIACION DE VIVIENDA MODALIDAD	0
6110-000099400512	CONSTRUCCION DE PISO FIRME DE CONCRETO HIDraulICO	0
6110-000099400757	CONSTRUCCION DE TECHO FIRME, EN EL MUNICIPIO DE	0
6110-000099400898	CONSTRUCCION DE VIVIENDA MODALIDAD RECAMARA ADICIO	0
6110-000099400868	CONSTRUCCION DE VIVIENDA MODALIDAD RECAMARA ADICIO	0
6110-000099400870	ADQUISICION E INSTALACION DE CALENTADOR SOLAR EN	0
6110-000099400108	CONSTRUCCION DE CALENTADOR SOLAR EN VIVIENDA EN LA	0
6110-000099400120	CONSTRUCCION DE VIVIENDA MODALIDAD RECAMARA ADI -	0
6110-000099400851	CONSTRUCCION DE CALENTADOR SOLAR EN VIVIENDA EN LA	0
6110-000099400848	CONSTRUCCION DE CALENTADOR SOLAR EN VIVIENDA EN LA	0
6110-000099400846	CONSTRUCCION DE TECHO FIRME, EN EL MUNICIPIO DE	0
6110-000099400985	CONSTRUCCION DE BAÑO CON DIGNO CON BIODIGESTOR EN	366221.52
6110-000099400121	CONSTRUCCION DE CALENTADOR SOLAR EN VIVIENDA EN LA	0
6110-000099400867	CONSTRUCCION DE BAÑO DIGNO CON BIODIGESTOR, EN EL	0
6110-000099400866	ADQUISICION E INSTALACION DE CALENTADOR SOLAR EN	0
6110-000099400986	CONSTRUCCION DE BAÑO CON DIGNO CON BIODIGESTOR EN	80419.03
6110-000099400844	CONSTRUCCION DE TECHO FIRME, EN EL MUNICIPIO DE	0
6110-000099401180	CONSTRUCCION DE PISO FIRME DE CONCRETO HIDraulICO	0
6110-000099400122	CONSTRUCCION DE CALENTADOR SOLAR EN VIVIENDA EN LA	0
6110-000099400123	CONSTRUCCION DE CALENTADOR SOLAR EN VIVIENDA EN	0
6110-000099400124	CONSTRUCCION DE CALENTADOR SOLAR EN VIVIENDA EN	0
6110-000099400128	CONSTRUCCION DE VIVIENDA MODALIDAD RECAMARA ADI -	0
6110-000099400129	CONSTRUCCION DE CALENTADOR SOLAR EN VIVIENDA EN	0
6110-000099400131	CONSTRUCCION DE VIVIENDA MODALIDAD RECAMARA ADI -	0
6110-000099400133	CONSTRUCCION DE BAÑO DIGNO CON CONEXION A DRENAJE	0
6110-000099400134	CONSTRUCCION DE CALENTADOR SOLAR EN VIVIENDA EN	0
6110-000099400138	CONSTRUCCION DE CALENTADOR SOLAR EN VIVIENDA EN	0
6110-000099400139	CONSTRUCCION DE CALENTADOR SOLAR EN VIVIENDA EN	0
6110-000099400140	CONSTRUCCION DE TECHO FIRME, EN EL MUNICIPIO DE	0
6110-000099400865	CONSTRUCCION DE BAÑO DIGNO CON BIODIGESTOR, EN EL	0
6110-000099400142	CONSTRUCCION DE TECHO FIRME, EN EL MUNICIPIO DE	0
6110-000099400143	CONSTRUCCION DE CALENTADOR SOLAR EN VIVIENDA EN	0
6110-000099400144	CONSTRUCCION DE CALENTADOR SOLAR EN VIVIENDA EN	0
6110-000099400145	CONSTRUCCION DE CALENTADOR SOLAR EN VIVIENDA EN	0
6110-000099400147	CONSTRUCCION DE CALENTADOR SOLAR EN VIVIENDA EN	0
6110-000099400469	CONSTRUCCION DE BAÑOS SECOS EN LA LOCALIDAD DE SAN	0
6110-000099400724	CONSTRUCCION DE TECHO FIRME, EN EL MUNICIPIO DE	0
6110-000099400721	CONSTRUCCION DE BAÑO DIGNO CON CONEXION A DRENAJE	0
6110-000099400756	CONSTRUCCION DE VIVIENDA MODALIDAD RECAMARA ADICIO	0
6110-000099400544	CONSTRUCCION DE TECHO FIRME A BASE DE LISTONCILLO	0
6110-000099400545	CONSTRUCCION DE BAÑO DIGNO CON CONEXION A DRENAJE	0
6110-000099400735	CONSTRUCCION DE 120 CUARTOS ADICIONALES, MUNICIPIO	0
6110-000099400599	CONSTRUCCION DE BAÑO DIGNO CON CONEXION A DRENAJE	0
6110-000099400557	CONSTRUCCION DE TECHO FIRME A BASE DE LISTONCILLO	0
6110-000099400558	CONSTRUCCION DE BAÑO DIGNO CON CONEXION A DRENAJE	1277741.47

6110-000099401642	AMPLIACION DE VIVIENDA (MEDIO RURAL) 94 SUBSIDIOS,	4397896.74
6110-000099400577	CONSTRUCCION DE AMPLIACION DE VIVIENDA MODALIDAD	0
6110-000099400579	CONSTRUCCION DE AMPLIACION DE VIVIENDA MODALIDAD	0
6110-000099400583	CONSTRUCCION DE AMPLIACION DE VIVIENDA MODALIDAD	0
6110-000099400746	CONSTRUCCION DE TECHO FIRME, EN EL MUNICIPIO DE	0
6110-000099400474	CONSTRUCCION DE BANO DIGNO CON BIODIGESTOR EN LA	0
6110-000099400703	CONSTRUCCION DE BANO DIGNO CON CONEXION A DRENAJE	0
6110-000099400709	CONSTRUCCION DE BANO DIGNO CON CONEXION A DRENAJE	0
6110-000099400745	CONSTRUCCION DE TECHO FIRME, EN EL MUNICIPIO DE	0
6110-000099400744	CONSTRUCCION DE TECHO FIRME, EN EL MUNICIPIO DE	0
6110-000099400743	CONSTRUCCION DE TECHO FIRME, EN EL MUNICIPIO DE	0
6110-000099400742	CONSTRUCCION DE TECHO FIRME, EN EL MUNICIPIO DE	0
6110-000099400895	CONSTRUCCION DE BANO DIGNO CON BIODIGESTOR, EN EL	0
6110-000099400896	CONSTRUCCION DE BANO DIGNO CON BIODIGESTOR, EN EL	0
6110-000099400900	CONSTRUCCION DE CALENTADOR SOLAR EN VIVIENDA EN LA	0
6110-000099400902	CONSTRUCCION DE CALENTADOR SOLAR EN VIVIENDA EN LA	0
6110-000099400905	CONSTRUCCION DE CALENTADOR SOLAR EN VIVIENDA EN LA	0
6110-000099400476	CONSTRUCCION DE TECHO FIRME A BASE DE LISTONCILLO	0
6110-000099400478	CONSTRUCCION DE TECHO FIRME A BASE DE LISTONCILLO	0
6110-000099400482	CONSTRUCCION DE BANOS SECOS EN LA LOCALIDAD PIE-	0
6110-000099400677	CONSTRUCCION DE BANO DIGNO CON CONEXION A DRENAJE	0
6110-000099400825	CONSTRUCCION DE CALENTADOR SOLAR EN VIVIENDA EN LA	0
6110-000099400826	CONSTRUCCION DE CALENTADOR SOLAR EN VIVIENDA EN LA	0
6110-000099400827	CONSTRUCCION DE VIVIENDA MODALIDAD RECAMARA ADICIO	0
6110-000099400828	CONSTRUCCION DE VIVIENDA MODALIDAD RECAMARA ADICIO	0
6110-000099400830	CONSTRUCCION DE VIVIENDA MODALIDAD RECAMARA ADICIO	0
6110-000099400833	CONSTRUCCION DE CALENTADOR SOLAR EN VIVIENDA EN LA	0
6110-000099400834	CONSTRUCCION DE CALENTADOR SOLAR EN VIVIENDA EN LA	0
6110-000099400835	ADQUISICION E INSTALACION DE CALENTADOR SOLAR EN	0
6110-000099400752	CONSTRUCCION DE TECHO FIRME, EN EL MUNICIPIO DE	0
6110-000099400749	CONSTRUCCION DE TECHO FIRME, EN EL MUNICIPIO DE	0
6110-000099401181	CONSTRUCCION DE TECHO FIRME A BASE DE LISTONCILLO	0
6110-000099400638	CONSTRUCCION DE TECHO FIRME A BASE DE LISTONCILLO	0
6110-000099400843	CONSTRUCCION DE TECHO FIRME, EN EL MUNICIPIO DE	0
6110-000099400635	ADQUISICION DE MATERIAL DE CONSTRUCCION, PARA EL -	979374.97
6110-000099400842	CONSTRUCCION DE TECHO FIRME, EN EL MUNICIPIO DE	0
6110-000099400838	CONSTRUCCION DE CALENTADOR SOLAR EN VIVIENDA EN LA	0
6110-000099400837	CONSTRUCCION DE CALENTADOR SOLAR EN VIVIENDA EN LA	0
6110-000099400527	CONSTRUCCION DE BANO DIGNO CON BIODEGESTOR EN LA	0
6110-000099400082	CONSTRUCCION DE CALENTADOR SOLAR EN VIVIENDA EN LA	0
6110-000099400081	CONSTRUCCION DE CALENTADOR SOLAR EN VIVIENDA EN LA	0
6110-000099400059	CONSTRUCCION DE CALENTADOR SOLAR EN VIVIENDA EN LA	0
6110-000099400058	CONSTRUCCION DE CALENTADOR SOLAR EN VIVIENDA EN LA	0
6110-000099400055	CONSTRUCCION DE CALENTADOR SOLAR EN VIVIENDA EN LA	0
6110-000099400054	CONSTRUCCION DE BANO DIGNO CON CONEXION A DRENAJE	0
6110-000099400053	CONSTRUCCION DE CALENTADOR SOLAR EN VIVIENDA EN LA	402252.32
6110-000099400052	CONSTRUCCION DE BANO DIGNO CON CONEXION A DRENAJE	0
6110-000099400051	CONSTRUCCION DE TECHO FIRME, EN EL MUNICIPIO DE	0
6110-000099400049	CONSTRUCCION DE BANO DIGNO CON CONEXION A DRENAJE	0
6110-000099400048	CONSTRUCCION DE CALENTADOR SOLAR EN VIVIENDA EN LA	0
6110-000099400047	CONSTRUCCION DE CALENTADOR SOLAR EN VIVIENDA EN LA	0
6110-000099400046	CONSTRUCCION DE CALENTADOR SOLAR EN VIVIENDA EN LA	0
6110-000099400045	CONSTRUCCION DE CALENTADOR SOLAR EN VIVIENDA EN LA	0
6110-000099400044	CONSTRUCCION DE CALENTADOR SOLAR EN VIVIENDA EN LA	0
6110-000099400040	CONSTRUCCION DE VIVIENDA MODALIDAD RECAMARA ADICIO	0
6110-000099400039	CONSTRUCCION DE VIVIENDA MODALIDAD RECAMARA ADICIO	0
6110-0000994000515	CONSTRUCCION DE BANOS SECOS EN LA LOCALIDAD ESPI-	0
6110-000099400011	CONSTRUCCION DE CALENTADOR SOLAR EN VIVIENDA EN LA	0
6110-000099400010	CONSTRUCCION DE CALENTADOR SOLAR EN VIVIENDA EN LA	0
6110-000099400009	CONSTRUCCION DE VIVIENDA MODALIDAD RECAMARA ADICIO	0
6110-000099400006	CONSTRUCCION DE VIVIENDA MODALIDAD RECAMARA ADICIO	0
6110-000099400525	CONSTRUCCION DE TECHO FIRME BASE DE LISTONCILLO EN	0
6110-000099400538	CONSTRUCCION DE BANO DIGNO CON CONEXION A DRENAJE	0
6110-000099400542	CONSTRUCCION DE TECHO FIRME A BASE DE LISTONCILLO	0
6110-000099400911	CONSTRUCCION DE PISO FIRME, DE LA LOCALIDAD DE LE-	10591.94
6110-000099400947	CONSTRUCCION DE BANO CON DIGNO CON BIODIGESTOR EN	189394.76
6110-000099400950	CONSTRUCCION DE BANO CON DIGNO CON BIODIGESTOR EN	160968.9
6110-000099400951	CONSTRUCCION DE BANO CON DIGNO CON BIODIGESTOR EN	79847.1
6110-000099400952	CONSTRUCCION DE BANO CON DIGNO CON BIODIGESTOR EN	123575.57
6110-000099400113	CONSTRUCCION DE CALENTADOR SOLAR EN VIVIENDA EN LA	0
6110-000099400112	CONSTRUCCION DE CALENTADOR SOLAR EN VIVIENDA EN LA	0
6110-000099400111	CONSTRUCCION DE CALENTADOR SOLAR EN VIVIENDA EN LA	0
6110-000099400110	CONSTRUCCION DE CALENTADOR SOLAR EN VIVIENDA EN LA	0
6110-000099400109	CONSTRUCCION DE CALENTADOR SOLAR EN VIVIENDA EN LA	0
6110-000099400107	CONSTRUCCION DE CALENTADOR SOLAR EN VIVIENDA EN LA	0
6110-000099400106	CONSTRUCCION DE CALENTADOR SOLAR EN VIVIENDA EN LA	0
6110-000099400105	CONSTRUCCION DE TECHO FIRME, EN EL MUNICIPIO DE	0
6110-000099400103	CONSTRUCCION DE CALENTADOR SOLAR EN VIVIENDA EN LA	0
6110-000099400102	CONSTRUCCION DE VIVIENDA MODALIDAD RECAMARA ADICIO	0

6110-000099400101	CONSTRUCCION DE TECHO FIRME, EN EL MUNICIPIO DE	0
6110-000099400100	CONSTRUCCION DE TECHO FIRME, EN EL MUNICIPIO DE	0
6110-000099400098	CONSTRUCCION DE VIVIENDA MODALIDAD RECAMARA ADICIO	0
6110-000099400097	CONSTRUCCION DE TECHO FIRME, EN EL MUNICIPIO DE	0
6110-000099400096	CONSTRUCCION DE TECHO FIRME, EN EL MUNICIPIO DE	0
6110-000099400095	CONSTRUCCION DE TECHO FIRME, EN EL MUNICIPIO DE	0
6110-000099400094	CONSTRUCCION DE TECHO FIRME, EN EL MUNICIPIO DE	0
6110-000099400093	CONSTRUCCION DE VIVIENDA MODALIDAD RECAMARA ADICIO	0
6110-000099400092	CONSTRUCCION DE CALENTADOR SOLAR EN VIVIENDA EN LA	0
6110-000099400091	CONSTRUCCION DE TECHO FIRME, EN EL MUNICIPIO DE	0
6110-000099400090	CONSTRUCCION DE VIVIENDA MODALIDAD RECAMARA ADICIO	0
6110-000099400089	CONSTRUCCION DE CALENTADOR SOLAR EN VIVIENDA EN LA	0
6110-000099400088	CONSTRUCCION DE CALENTADOR SOLAR EN VIVIENDA EN LA	0
6110-000099400086	CONSTRUCCION DE VIVIENDA MODALIDAD RECAMARA ADICIO	0
6110-000099400085	CONSTRUCCION DE TECHO FIRME, EN EL MUNICIPIO DE	0
6110-000099401610	CONSTRUCCION DE BAÑO DIGNO EN LAS LOCALIDADES DE	1170765.15
6110-000099401611	CONSTRUCCION DE BAÑO DIGNO EN LAS LOCALIDADES DE	822429.74
6110-000099400484	CONSTRUCCION DE BAÑOS SECOS EN LA LOCALIDAD LA	0
6110-000099400485	CONSTRUCCION DE TECHO FIRME A BASE DE LISTONCILLO	0
6110-000099400486	CONSTRUCCION DE BAÑOS SECOS EN LA LOCALIDAD EL	0
6110-000099400487	CONSTRUCCION DE BAÑO DIGNO CON BIODIGESTOR (SEGUN-	0
6110-000099400649	CONSTRUCCION DE AMPLIACION DE VIVIENDA MODALIDAD	0.01
6110-000099400650	CONSTRUCCION DE AMPLIACION DE VIVIENDA MODALIDAD	0
6110-000099400659	CONSTRUCCION DE TECHO FIRME A BASE DE LISTONCILLO,	0
6110-000099400669	CONSTRUCCION DE BAÑO DIGNO CON CONEXION A DRENAJE	-1277741.47
6110-000099400670	CONSTRUCCION DE TECHO FIRME A BASE DE LISTONCILLO,	0
6110-000099401370	CONSTRUCCION DE BAÑO DIGNO CON BIODIGESTOR, EN LA	78264.77
6110-000099401361	CONSTRUCCION DE TECHO DIGNO A BASE DE LISTONCILLO	2780955.48
6110-000099401353	CONSTRUCCION DE BAÑO DIGNO CON BIODIGESTOR, EN LA	17078.85
6110-000099400685	CONSTRUCCION DE AMPLIACION DE VIVIENDA MODALIDAD	0
6110-000099401347	CONSTRUCCION DE BAÑOS DIGNOS CON BIODIGESTOR, EN	409381.28
6110-000099401346	CONSTRUCCION DE BAÑOS DIGNOS CON BIODIGESTOR, EN	94624.87
6110-000099401345	CONSTRUCCION DE BAÑOS DIGNOS CON BIODIGESTOR, EN	188895.47
6110-000099401344	CONSTRUCCION DE BAÑOS DIGNOS CON BIODIGESTOR, EN	62990.77
6110-000099401343	CONSTRUCCION DE BAÑOS DIGNOS CON BIODIGESTOR, EN	188745.39
6110-000099400852	CONSTRUCCION DE VIVIENDA MODALIDAD RECAMARA ADICIO	0
6110-000099400853	AQUISICION E INSTALACION DE CALENTADOR SOLAR EN VI	0
6110-000099400854	CONSTRUCCION DE CALENTADOR SOLAR EN VIVIENDA EN LA	0
6110-000099401145	CONSTRUCCION DE MURO FIRME EN MUNICIPIO DE SAN	107751.74
6110-000099400859	CONSTRUCCION DE CALENTADOR SOLAR EN VIVIENDA EN LA	0
6110-000099400860	CONSTRUCCION DE VIVIENDA MODALIDAD RECAMARA ADICIO	0
6110-000099400861	CONSTRUCCION DE VIVIENDA MODALIDAD RECAMARA ADICIO	0
6110-000099400904	CONSTRUCCION DE CALENTADOR SOLAR EN VIVIENDA EN LA	0
6110-000099401123	CONSTRUCCION DE CUARTO PARA AMPLIACION DE VIVIENDA	4099887.16
6110-000099401122	CONSTRUCCION DE BAÑO DIGNO EN MUNICIPIO DE SAN FE-	2604538.77
6110-000099401159	CONSTRUCCION DE AMPLIACION DE VIVIENDA MODALIDAD	0
6110-000099400809	ADQUISICION E INSTALACION DE CALENTADORES SOLARES	0
6110-000099400801	CONSTRUCCION DE CALENTADOR SOLAR EN VIVIENDA EN LA	0
6110-000099400796	CONSTRUCCION DE VIVIENDA MODALIDAD RECAMARA ADICIO	0
6110-000099400795	CONSTRUCCION DE VIVIENDA MODALIDAD RECAMARA ADICIO	0
6110-000099400794	CONSTRUCCION DE VIVIENDA MODALIDAD RECAMARA ADICIO	0
6110-000099400792	CONSTRUCCION DE VIVIENDA MODALIDAD RECAMARA ADICIO	0
6110-000099400791	CONSTRUCCION DE VIVIENDA MODALIDAD RECAMARA ADICIO	0
6110-000099400790	CONSTRUCCION DE VIVIENDA MODALIDAD RECAMARA ADICIO	0
6110-000099400653	CONSTRUCCION DE BAÑO DIGNO CON CONEXION A DRENAJE	0
6110-000099400789	CONSTRUCCION DE TECHO FIRME, EN EL MUNICIPIO DE	0
6110-000099400788	CONSTRUCCION DE TECHO FIRME, EN EL MUNICIPIO DE	0
6110-000099400930	CONSTRUCCION DE BALO CON BIODIGESTOR, EN LA LOCALI	281774.1
6110-000099400936	CONSTRUCCION DE BAÑO CON BIODIGESTOR, EN LA LOCALI	146364.02
6110-000099400787	CONSTRUCCION DE TECHO FIRME, EN EL MUNICIPIO DE	0
6110-000099400786	CONSTRUCCION DE TECHO FIRME, EN EL MUNICIPIO DE	0
6110-000099400941	CONSTRUCCION DE BAÑO CON BIODIGESTOR, EN LA LOCALI	143650.01
6110-000099400785	CONSTRUCCION DE TECHO FIRME, EN EL MUNICIPIO DE	0
6110-000099400782	CONSTRUCCION DE VIVIENDA MODALIDAD RECAMARA ADICIO	0
6110-000099400780	CONSTRUCCION DE CALENTADOR SOLAR EN VIVIENDA EN LA	0
6110-000099400778	CONSTRUCCION DE TECHO FIRME, EN EL MUNICIPIO DE	0
6110-000099400777	CONSTRUCCION DE VIVIENDA MODALIDAD RECAMARA ADICIO	0
6110-000099400776	CONSTRUCCION DE TECHO FIRME, EN EL MUNICIPIO DE	0
6110-000099400773	CONSTRUCCION DE TECHO FIRME, EN EL MUNICIPIO DE	0
6110-000099400772	CONSTRUCCION DE TECHO FIRME, EN EL MUNICIPIO DE	0
6110-000099400771	CONSTRUCCION DE PISO FIRME DE CONCRETO HIDRAULICO	0
6110-000099400770	CONSTRUCCION DE PISO FIRME DE CONCRETO HIDRAULICO	0
6110-000099401757	ADECUACION DE CUARTO 4X4 EN LAS COMUNIDADES DE SAN	38082.2
6110-000099401717	CONSTRUCCION DE VIVIENDA	0
6110-000099401728	CONSTRUCCION DE AMPLIACION DE	0
6110-000099401146	PISO FIRME EN MUNICIPIO DE SAN FELIPE, GUANAJUATO.	375243.32
6110-000099401160	CONSTRUCCION DE BAÑO DIGNO CON CONEXION A DRENAJE	0
6110-000099400080	CONSTRUCCION DE CALENTADOR SOLAR EN VIVIENDA EN LA	0
6110-000099400079	CONSTRUCCION DE CALENTADOR SOLAR EN VIVIENDA EN LA	0

6110-000099400078	CONSTRUCCION DE CALENTADOR SOLAR EN VIVIENDA EN LA	0
6110-000099401164	CONSTRUCCION DE BAÑO DIGNO CON CONEXION A DRENAJE	0
6110-000099400075	CONSTRUCCION DE CALENTADOR SOLAR EN VIVIENDA EN LA	0
6110-000099401167	CONSTRUCCION DE AMPLIACION DE VIVIENDA MODALIDAD	0
6110-000099400073	CONSTRUCCION DE CALENTADOR SOLAR EN VIVIENDA EN LA	0
6110-000099401174	CONSTRUCCION DE AMPLIACION DE VIVIENDA MODALIDAD	0
6110-000099400072	CONSTRUCCION DE CALENTADOR SOLAR EN VIVIENDA EN LA	0
6110-000099400071	CONSTRUCCION DE CALENTADOR SOLAR EN VIVIENDA EN LA	0
6110-000099400070	CONSTRUCCION DE CALENTADOR SOLAR EN VIVIENDA EN LA	0
6110-000099400069	CONSTRUCCION DE CALENTADOR SOLAR EN VIVIENDA EN LA	0
6110-000099400068	CONSTRUCCION DE CALENTADOR SOLAR EN VIVIENDA EN LA	0
6110-000099400065	CONSTRUCCION DE CALENTADOR SOLAR EN VIVIENDA EN LA	0
6110-000099400064	CONSTRUCCION DE CALENTADOR SOLAR EN VIVIENDA EN LA	0
6110-000099400063	CONSTRUCCION DE CALENTADOR SOLAR EN VIVIENDA EN LA	0
6110-000099400062	CONSTRUCCION DE CALENTADOR SOLAR EN VIVIENDA EN LA	0
6110-000099400061	CONSTRUCCION DE CALENTADOR SOLAR EN VIVIENDA EN LA	0
6110-000099400060	CONSTRUCCION DE CALENTADOR SOLAR EN VIVIENDA EN LA	0
6110-000099400056	CONSTRUCCION DE TECHO FIRME, EN EL MUNICIPIO DE	0
6110-000099400822	CONSTRUCCION DE CUARTO DORMITORIO DE 4X4, EN LAS	0
6110-000099400819	ADQUISICION E INSTALACION DE CALENTADORES SOLARES	943119.43
6110-000099400818	ADQUISICION E INSTALACION DE CALENTADORES SOLARES	0
6110-000099400817	ADQUISICION E INSTALACION DE CALENTADORES SOLARES	0
6110-000099400816	ADQUISICION E INSTALACION DE CALENTADORES SOLARES	0
6110-000099400815	ADQUISICION E INSTALACION DE CALENTADORES SOLARES	0
6110-000099400812	ADQUISICION E INSTALACION DE CALENTADORES SOLARES	0
6110-000099400811	ADQUISICION E INSTALACION DE CALENTADORES SOLARES	0
6110-000099400810	ADQUISICION E INSTALACION DE CALENTADORES SOLARES	0
6110-000099401381	CONSTRUCCION DE BANOS DIGNOS CON BIODIGESTOR, EN	626598.25
6110-000099400017	CONSTRUCCION DE CALENTADOR SOLAR EN VIVIENDA EN LA	0
6110-000099400016	CONSTRUCCION DE CALENTADOR SOLAR EN VIVIENDA EN LA	0
6110-000099401588	CONSTRUCCION DE BAÑO DIGNO EN LAS LOCALIDADES DE	891028.42
6110-000099400015	CONSTRUCCION DE CALENTADOR SOLAR EN VIVIENDA EN LA	0
6110-000099400014	CONSTRUCCION DE CALENTADOR SOLAR EN VIVIENDA EN LA	0
6110-000099400013	CONSTRUCCION DE CALENTADOR SOLAR EN VIVIENDA EN LA	0
6110-000099400012	CONSTRUCCION DE CALENTADOR SOLAR EN VIVIENDA EN LA	0
6110-000099401408	CONSTRUCCION DE BANOS DIGNOS CON BIODIGESTOR, EN	62808.39
6110-000099401407	CONSTRUCCION DE TECHO FIRME A BASE DE LISTONCILLO	227679.94
6110-000099401406	CONSTRUCCION DE BANOS DIGNOS CON BIODIGESTOR, EN	94302.11
6110-000099401404	CONSTRUCCION DE BAÑO DIGNO CON BIODIGESTOR, EN LA	174097.51
6110-000099401400	CONSTRUCCION DE BAÑO DIGNO CON BIODIGESTOR, EN LA	131322.47
6110-000099401399	CONSTRUCCION DE BAÑO DIGNO CON BIODIGESTOR, EN LA	35702.26
6110-000099401398	CONSTRUCCION DE BAÑO DIGNOS CON BIODIGESTOR, EN LA	408977.53
6110-000099401397	CONSTRUCCION DE PISO FIRME, EN EL MUNICIPIO DE SAN	1173848.78
6110-000099401396	CONSTRUCCION DE BANOS DIGNOS CON BIODIGESTOR, EN	1165344.56
6110-000099401395	CONSTRUCCION DE BANOS DIGNOS CON BIODIGESTOR, EN	251805.24
6110-000099401394	CONSTRUCCION DE BANOS DIGNOS CON BIODIGESTOR, EN	94201.5
6110-000099401393	CONSTRUCCION DE BANOS DIGNOS CON BIODIGESTOR, EN	122761.66
6110-000099401392	CONSTRUCCION DE BANOS DIGNOS CON BIODIGESTOR, EN	94459.22
6110-000099401391	CONSTRUCCION DE BANOS DIGNOS CON BIODIGESTOR, EN	62997.62
6110-000099401389	CONSTRUCCION DE BAÑO DIGNO CON BIODIGESTOR, EN LA	157478.27
6110-000099401387	CONSTRUCCION DE BANOS DIGNOS CON BIODIGESTOR, EN	251964.71
6110-000099401386	CONSTRUCCION DE BANOS DIGNOS CON BIODIGESTOR, EN	566889.25
6110-000099401385	CONSTRUCCION DE BANOS DIGNOS CON BIODIGESTOR, EN	377961.36
6110-000099401384	CONSTRUCCION DE BANOS DIGNOS CON BIODIGESTOR, EN	541108.21
6110-000099401382	CONSTRUCCION DE BANOS DIGNOS CON BIODIGESTOR, EN	503898.48
6110-000099400494	CONSTRUCCION DE BANOS SECOS EN LA LOCALIDAD SALTO	0
6110-000099400495	CONSTRUCCION DE BANOS SECOS EN LA LOCALIDAD LA BAN	0
6110-000099400501	CONSTRUCCION DE BANOS SECOS EN LA LOCALIDAD LA ES-	0
6110-000099400503	CONSTRUCCION DE BANOS SECOS EN LA LOCALIDAD LOS	0
6110-000099400741	CONSTRUCCION DE TECHO FIRME, EN EL MUNICIPIO DE	0
6110-000099400739	CONSTRUCCION DE TECHO FIRME, EN EL MUNICIPIO DE	0
6110-000099400738	CONSTRUCCION DE TECHO FIRME, EN EL MUNICIPIO DE	0
6110-000099400737	CONSTRUCCION DE TECHO FIRME, EN EL MUNICIPIO DE	0
6110-000099400734	CONSTRUCCION DE TECHO FIRME, EN EL MUNICIPIO DE	0
6110-000099400733	CONSTRUCCION DE TECHO FIRME, EN EL MUNICIPIO DE	0
6110-000099400732	CONSTRUCCION DE TECHO FIRME, EN EL MUNICIPIO DE	0
6110-000099400731	CONSTRUCCION DE TECHO FIRME, EN EL MUNICIPIO DE	0
6110-000099400729	CONSTRUCCION DE TECHO FIRME, EN EL MUNICIPIO DE	0
6110-000099400728	CONSTRUCCION DE TECHO FIRME, EN EL MUNICIPIO DE	0
6110-000099400727	CONSTRUCCION DE TECHO FIRME, EN EL MUNICIPIO DE	0
6110-000099400726	CONSTRUCCION DE TECHO FIRME, EN EL MUNICIPIO DE	0
6110-000099400725	CONSTRUCCION DE TECHO FIRME, EN EL MUNICIPIO DE	0
6110-000099400645	ADQUISICION E INSTALACION DE CALENTADOR SOLAR EN -	0
6110-000099400644	ADQUISICION E INSTALACION DE CALENTADOR SOLAR EN -	0
6110-000099400182	CONSTRUCCION DE CALENTADOR SOLAR EN VIVIENDA EN LA	67467.69
6110-000099400035	CONSTRUCCION DE CALENTADOR SOLAR EN VIVIENDA EN LA	0
6110-000099400034	CONSTRUCCION DE CALENTADOR SOLAR EN VIVIENDA EN LA	0
6110-000099400033	CONSTRUCCION DE BAÑO DIGNO CON CONEXION A DRENAJE	0
6110-000099400031	CONSTRUCCION DE CALENTADOR SOLAR EN VIVIENDA EN LA	0

6110-000099400030	CONSTRUCCION DE CALENTADOR SOLAR EN VIVIENDA EN LA	0
6110-000099400029	CONSTRUCCION DE CALENTADOR SOLAR EN VIVIENDA EN LA	0
6110-000099400027	CONSTRUCCION DE VIVIENDA MODALIDAD RECAMARA ADICIO	0
6110-000099400026	CONSTRUCCION DE VIVIENDA MODALIDAD RECAMARA ADICIO	0
6110-000099400025	CONSTRUCCION DE CALENTADOR SOLAR EN VIVIENDA EN LA	0
6110-000099400024	CONSTRUCCION DE CALENTADOR SOLAR EN VIVIENDA EN LA	0
6110-000099400022	CONSTRUCCION DE VIVIENDA MODALIDAD RECAMARA ADICIO	0
6110-000099400021	CONSTRUCCION DE CALENTADOR SOLAR EN VIVIENDA EN LA	0
6110-000099400020	CONSTRUCCION DE CALENTADOR SOLAR EN VIVIENDA EN LA	0
6110-000099400019	CONSTRUCCION DE CALENTADOR SOLAR EN VIVIENDA EN LA	0
6110-000099400018	CONSTRUCCION DE CALENTADOR SOLAR EN VIVIENDA EN LA	0
6110-000099400871	CONSTRUCCION DE VIVIENDA MODALIDAD RECAMARA ADICIO	0
6110-000099400872	CONSTRUCCION DE CALENTADOR SOLAR EN VIVIENDA EN LA	0
6110-000099400873	CONSTRUCCION DE CALENTADOR SOLAR EN VIVIENDA EN LA	0
6110-000099400874	CONSTRUCCION DE CALENTADOR SOLAR EN VIVIENDA EN LA	0
6110-000099400877	CONSTRUCCION DE VIVIENDA MODALIDAD RECAMARA ADICIO	0
6110-000099400695	CONSTRUCCION DE AMPLIACION DE VIVIENDA MODALIDAD	0
6110-000099400878	CONSTRUCCION DE VIVIENDA MODALIDAD RECAMARA ADICIO	0
6110-000099400694	CONSTRUCCION DE BANO DIGNO CON CONEXION A DRENAJE	0
6110-000099400559	CONSTRUCCION DE PISO FIRME DE CONCRETO HIDRAULICO	0
6110-000099400510	CONSTRUCCION DE BANO DIGNO CON BIODIGESTOR (SEGUN-	0
6110-000099400507	CONSTRUCCION DE BANOS SECOS EN LA LOCALIDAD LA SAU	0
6110-000099400880	CONSTRUCCION DE VIVIENDA MODALIDAD RECAMARA ADICIO	0
6110-000099400882	CONSTRUCCION DE VIVIENDA MODALIDAD RECAMARA ADICIO	0
6110-000099400506	CONSTRUCCION DE BANOS SECOS EN LA LOCALIDAD EL LIN	0
6110-000099400504	CONSTRUCCION DE BANOS SECOS EN LA LOCALIDAD LA LO-	0
6110-000099400886	CONSTRUCCION DE VIVIENDA MODALIDAD RECAMARA ADICIO	0
6120-000099401623	CONSTRUCCION DE CANCHA DE FRONTON CORTO 30 M DE	2872976.83
6120-000099400127	CONSTRUCCION DE PLAZA RECREATIVA EN LA LOCALIDAD	0
6120-000099401401	REHABILITACION DE CENTRO COMUNITARIO DE APRENDIZA-	41570.65
6120-000099400492	CONSTRUCCION DE SANITARIOS TIPO RURAL, MICROPLANTA	0
6120-000099400130	CONSTRUCCION DE AULA 6.00 X 8.00 M, EN TELESECUNDA	0
6120-000099401405	REHABILITACION DE CENTRO COMUNITARIO DE APRENDIZA-	59755.45
6120-000099400126	CONSTRUCCION DE COMEDOR ESCOLAR EN TELESECUNDARIA	0
6120-000099400125	CONSTRUCCION DE PLAZA COMUNITARIA EN LA LOCALIDAD	0
6120-000099400201	CONSTRUCCION DE TECHADO DE DUGOUT EN CANCHAS DE	0
6120-000099401403	REHABILITACION DE CENTRO COMUNITARIO DE APRENDIZA-	15194.7
6120-000099401402	REHABILITACION DE CENTRO COMUNITARIO DE APRENDIZA-	52261.63
6120-000099401328	CONSTRUCCION DE 1 AULA DE USOS MULTIPLES (8.00X12.	466042.36
6120-000099401351	CONSTRUCCION DE 1 AULA DE USOS MULTIPLES (8.00X12.	121224.95
6120-000099400137	CONSTRUCCION DE LA CANCHA DE CACHIBOL DEL CENTRO	0
6120-000099400634	CONSTRUCCION DE PLAZA CIVICA Y CONSTRUCCION DE BA-	44690.98
6120-000099400631	CONSTRUCCION DE UN SERVICIO SANITARIO TIPO RURAL	0
6120-000099400141	CONSTRUCCION DE AULA 6.00 X 8.00 M, EN PRIMARIA	0
6120-000099400629	CONSTRUCCION DE SANITARIO TIPO RURAL, MICROPLANTA	0
6120-000099400628	ESTUDIO DE MECANICA DE SUELOS PARA EL PROYECTO:	9700
6120-000099400614	CONSTRUCCION DE UN SANITARIO TIPO RURAL Y MICRO--	0
6120-000099401640	CONSTRUCCION DE CENTRO COMUNITARIO DE DESARROLLO	2053690.58
6120-000099401090	CONSTRUCCION DE UN AULA DE USOS MULTIPLES EN AL TV	0
6120-000099401325	CONSTRUCCION DE 1 AULA DE USOS MULTIPLES (8.00X12.	294984.64
6120-000099401149	CONSTRUCCION DE CENTRO DE DESARROLLO INTEGRAL EN	0
6120-000099401327	CONSTRUCCION DE 1 AULA DE USOS MULTIPLES (8.00X12.	307972.64
6120-000099402087	MANTENIMIENTO DE EDIFICIO PALACIO MUNICIPAL SOBRE	252484.73
6120-000099401239	PRUEBAS DE LABORATORIO	0
6120-000099400847	CONSTRUCCION DE UN AULA (6.00X8.00M) EN PRIMARIA	0
6120-000099402062	OBRA COMPLEMENTARIA EN CENTRO GTO CONTIGO SI EL	2016201.99
6120-000099400845	CONSTRUCCION DE BARDA PERIMETRAL EN LA ESC. TELESE	0
6120-000099400722	CONSTRUCCION DE SERVICIO SANITARIO 6X8 MTS, EN PRI	0
6120-000099400226	PLAZA EN LA LOCALIDAD LA QUEMADA, SAN FELIPE, GTO.	0
6120-000099401725	CONSTRUCCION DE EDIFICIOS PARA	0
6120-000099402060	CONSTRUCCION DE CANCHA DE FUTBOL 7 CON PASTO SINTE	1050658.53
6120-000099402015	CONSTRUCCION DE TECHADO DE CANCHA DE USOS MULTI-	2366725.42
6120-000099402068	TERMINACION DE 2 DUGOTS EN CAMPO DE BEISBOL EN LA	264731.8
6120-000099400839	CONSTRUCCION DE TECHUMBRE EN LA CANCHA DE USOS MUL	0
6120-000099402022	CONSTRUCCION DE TECHADO DE CANCHA DE USOS MULTIPLE	1890348.11
6120-000099402063	CONSTRUCCION DE TECHADO DE CANCHA DE USOS MULTIPLE	467041.04
6120-000099401007	CONSTRUCCION DE CANCHA DE USOS MULTIPLES EN TELESE	8175.61
6120-000099401029	CONSTRUCCION DE 2 AULAS ADOSADAS DE 3 E.E. EN ES--	71945.42
6120-000099401064	CONSTRUCCION DE PLANTA ALTA DE EDIFICIO DE 13 E.E.	1129345.36
6120-000099401081	ESTUDIO GEOTECNICO PARA LA CONSTRUCCION DE TECHADO	6960
6120-000099401082	BANO PARA EL CASSA EN LA COMUNIDAD LOS BARCOS,	28652.8
6120-000099401216	CONSTRUCCION DE CANCHA DE USOS MULTIPLES EN BACHI-	84572.91
6120-000099401306	CONSTRUCCION DE CANCHA DE USOS MULTIPLES, EN LA ES	463788.98
6120-000099400678	CONSTRUCCION DE UN AULA (6.00X8.00) EN ESCUELA PRI	0
6120-000099401307	CONSTRUCCION DE CANCHA DE USOS MULTIPLES EN TELE-	438028.07
6120-000099400673	CONSTRUCCION DE UN SERVICIO SANITARIO TIPO RURAL,	0
6120-000099401308	CONSTRUCCION DE CANCHA DE PRACTICAS DEPORTIVAS EN	622532.69
6120-000099400481	CONSTRUCCION DE SERVICIO SANITARIO TIPO RURAL Y MI	0
6120-000099400784	CONSTRUCCION DE COMEDOR 4.0 E.E. EN PRIMARIA MARGA	0

6120-000099401766	CONSTRUCCION DE 1 AULA DE USOS MULTIPLES (8.00X12	590026.42
6120-000099400307	CONSTRUCCION DE TECHADO DE CANCHA DE USOS MULTI-	0
6120-000099400304	CONSTRUCCION DE TECHADO DE CANCHA DE USOS MULTI-	0
6120-000099400303	CONSTRUCCION DE BARDA PERIMETRAL PRIM. BENITO JUA-	0
6120-000099401380	REHABILITACION DE CENTRO COMUNITARIO DE APRENDIZA-	14006.01
6120-000099400077	CONSTRUCCION DE AULA 6.00X8.00 M., EN PREESCOLAR	0
6120-000099400793	CONSTRUCCION DE COMEDOR 3.00 E.E. EN PRIMARIA EMI-	0
6120-000099400798	COMEDOR ESCOLAR EN LA ESCUELA SECUNDARIA PRAXEDIS	0
6120-000099400804	MEJORAMIENTO DE ESPACIO PARA HABILITACION DE PLAZA	0
6120-000099400236	CONSTRUCCION DE CANCHA DE USOS MULTIPLES EN EL	0
6120-000099400237	CONSTRUCCION DE CENTRO DE IMPULSO EN LA LOCALIDAD	0
6120-000099400240	SUSTITUCION DE AULA ATIPICA DE AULA 6X8 EN LA PRIM	0
6120-000099400241	CONSTRUCCION DE MODULO SANITARIOS EN PRIM. EMILIA-	0
6120-000099400242	CONSTRUCCION DE CAPILLAS VELATORIAS, CABECERA MUNI	0
6120-000099400243	CONSTRUCCION DE BARDA PERIMETRAL DEL J.N. MANUEL	0
6120-000099400244	CONSTRUCCION DE UNA AULA 6X8 DE LA PRIM. LAZARO	0
6120-000099400176	BARDA PERIMETRAL EN ESCUELA TELESECUNDARIA NO.239	0
6120-000099400389	CONSTRUCCION DE BARDA PERIMETRAL EN PRIMARIA ADOL-	0
6120-000099400177	REHABILITACION Y MANTENIMIENTO DE CENTROS DE SALUD	0
6120-000099400245	SISTEMA DE ALUMBRADO EN LA UNIDAD DEPORTIVA CAMINO	1389553.55
6120-000099400247	CONSTRUCCION DE UN SERVICIO SANITARIO DE LA ESTV	0
6120-000099400390	CONSTRUCCION DE GIMNASIO AL AIRE LIBRE EN LA LOCA-	0
6120-000099400193	CONSTRUCCION DE PLATAFORMA PARA INSTALACION DE	0
6120-000099400196	CONSTRUCCION DE CENTRO DE IMPULSO SOCIAL EN LOCALI	0
6120-000099400197	CONSTRUCCION DE GIMNASIO AL AIRE LIBRE EN LA LOCA-	93142.12
6120-000099400323	CONSTRUCCION DE UN AULA PRIM. RICARDO FLORES MAGON	0
6120-000099400325	CONSTRUCCION DE TECHADO DE PATIO A BASE DE MALLA-	0
6120-000099400326	CONSTRUCCION DE TECHADO EN CANCHA DE USOS MULTIPLE	0
6120-000099400327	CONSTRUCCION DE UN COMEDOR ESTV 660 (TIEMPO COMPLE	0
6120-000099400179	CONSTRUCCION DE CAMINO SACACOSECHAS EN LA LOCALI-	0
6120-000099400299	SUSTITUCION DE UN AULA ATIPICA POR AULA 6X8 M PRIM	0
6120-000099400373	REMODELACION DE INSTALACIONES DE PROTECCION CIVIL,	0
6120-000099401130	ESTUDIO DE MECANICA DE SUELOS PARA EL PROYECTO TE-	9700
6120-000099401132	CONSTRUCCION DE 1 AULA DE USOS MULTIPLES (8.00X12.	0
6120-000099401133	CONSTRUCCION DE SANITARIOS TIPO RURAL, MICROPLANTA	0
6120-000099401134	CONSTRUCCION DE 1 AULA DE USOS MULTIPLES (8.00X12.	0
6120-000099401137	CONSTRUCCION DE UN SERVICIO SANITARIO TIPO BINARIO	0
6120-000099400468	CONSTRUCCION DE CENTRO DE DESARROLLO INTEGRAL EN	0
6120-000099401140	CONSTRUCCION DE SERVICIO SANITARIO TIPO RURAL Y MI	0
6120-000099400597	CONSTRUCCION DE UN SERVICIO SANITARIO TIPO RURAL	0
6120-000099401147	ACTUALIZACION DE IMAGEN OFICIAL PARA CENTRO COMUNI	37384.04
6120-000099400605	CONSTRUCCION DE UN SERVICIO SANITARIO TIPO RURAL	0
6120-000099400258	CONSTRUCCION DE SERVICIO SANITARIO DEL J.N. NARCI-	0
6120-000099400261	CONSTRUCCION DE AULA USAER, EN LA ESCUELA PRIMARIA	0
6120-000099400263	CONSTRUCCION DE SERVICIO SANITARIO DE LA ESTV 826	0
6120-000099400037	REHABILITACION DEL PARQUE DIF EN CABECERA MUNICI--	0
6120-000099400183	BARDA PERIMETRAL EN ESCUELA VASCO DE QUIROGA EN LA	0
6120-000099400184	BARDA PERIMETRAL EN SECUNDARIA PRAXEDIS GUERRERO,	0
6120-000099400083	CONSTRUCCION DE 1 AULA EN EL JARDIN DE NIÑOS FRAN	0
6120-000099400185	CONSTRUCCION DE AULA 6.00X8.00 EN LA PRIMARIA NI-	0
6120-000099400309	CONSTRUCCION DE UN COMEDOR PRIM. MARIANO ABASOLO	0
6120-000099400087	CONSTRUCCION DE SERVICIO SANITARIO, PREESCOLAR VI-	0
6120-000099400311	TECHADO DE PATIO CADI, LOCALIDAD DE SAN FELIPE,	0
6120-000099400264	CONSTRUCCION DE BARDA PERIMETRAL EN TELESECUNDARIA	0
6120-000099400267	CONSTRUCCION DE AULA USAER EN EL J.N. NARCISO MEN-	0
6120-000099400312	AMPLIACION DE ESPACIOS PARA LA TESORERIA MUNICIPAL	131359.24
6120-000099400315	CONSTRUCCION DE UN AULA EN LA PRIM. VICENTE GUERRE	0
6120-000099400317	MODULO DE DEPORTES DE SALON EN DEPORTIVA ESPARTA,	0
6120-000099400421	CONSTRUCCION DE CASA DE LA SALUD EN LA LOCALIDAD	1537140.44
6120-000099400269	REHABILITACION DE 1 MODULO DE 3 SALONES EN TELESE-	0
6120-000099400602	CONSTRUCCION DE 1 AULA DE USOS MULTIPLES 8.00X12.9	0
6120-000099400270	CONSTRUCCION DE SERVICIO SANITARIO DEL J.N. TIRSO	0
6120-000099401086	ESTUDIO GEOTECNICO, REMODELACION DE EDIFICIO, CEN-	6960
6120-000099400340	CONSTRUCCION DE PLAZA RECREATIVA EN LA LOCALIDAD	0
6120-000099400341	CONSTRUCCION DE PLAZA RECREATIVA EN LA LOCALIDAD	0
6120-000099400344	CONSTRUCCION DE BARDA PERIMETRAL PRIMARIA MIGUEL	0
6120-000099400353	REHABILITACION DE MODULO SANITARIO EN MERCADO HI-	0
6120-000099400104	CONSTRUCCION DE COMEDOR ESCOLAR, PRIMARIA MELCHOR	0
6120-000099401093	CONSTRUCCION DE AULA DE USOS MULTIPLES EN VIDEOBA-	0
6120-000099401313	CONSTRUCCION DE RAMPAS Y ANDADORES EN EL JN PATRIA	721289.88
6120-000099401388	REHABILITACION DE CENTRO COMUNITARIO DE APRENDIZA-	16650.28
6120-000099400384	REHABILITACION DE CANCHA DE USOS MULTIPLES EN LA	0
6120-000099400386	CONSTRUCCION DE TECHADO DE CANCHA DE USOS MULTI-	0
6120-000099400387	CONSTRUCCION DE EXPLANADA EN LA LOCALIDAD DE SAN	0
6120-000099400388	CONSTRUCCION DE UN COMEDOR 2.00 E.E. EN LA PRIMA-	0
6120-000099401383	REHABILITACION DE CENTRO COMUNITARIO DE APRENDIZA-	19399.2
6120-000099400114	CONSTRUCCION DE COMEDOR ESCOLAR, TELESECUDARIA	0
6120-000099400118	CONSTRUCCION DE PLAZA COMUNITARIA EN LA LOCALIDAD	0
6120-000099400665	CONSTRUCCION DE UN SERVICIO SANITARIO TIPO RURAL,	0

6120-000099400407	CONSTRUCCION DE BARRA PERIMETRAL EN J.N. PAULO	-824427.62
6120-000099400422	CONSTRUCCION DE BARRA PERIMETRAL EN PRIMARIA IGNA-	-1111993.66
6120-000099400424	CONSTRUCCION DE EMPASTADO EN CANCHA DE FUTBOL EN	-24593344.29
6120-000099400666	CONSTRUCCION DE UN SERVICIO SANITARIO TIPO RURAL,	0
6120-000099400465	CONSTRUCCION DE TECHADO DE CANCHA DE USOS MULTIPLE	0
6120-000099400667	CONSTRUCCION DE UN SERVICIO SANITARIO TIPO RURAL,	0
6120-000099400671	CONSTRUCCION DE UN SERVICIO SANITARIO TIPO RURAL,	0
6120-000099400461	CONSTRUCCION DE TECHADO DE CANCHA DE USOS MULTIPLE	0
6120-000099400456	CONSTRUCCION DE MODULO DE 2 AULAS EN LA ESCUELA	0
6120-000099401748	CENTRO COMUNITARIO DE DESARROLLO INTEGRAL, SAN	2158500
6120-000099401106	REHABILITACION DE PLAZA CIVICA DE LA ESCUELA PRIM.	0
6120-000099401742	(CONSTRUCCION DE) MODULO DE AFILIACION Y ORIENTA	874890.32
6120-000099401107	CONSTRUCCION DE UN SERVICIO SANITARIO TIPO RURAL	0
6120-000099400686	REHABILITACION DE SANITARIOS EN PRESIDENCIA MUNICI	0
6120-000099401736	CONSTRUCCION DE SANITARIOS CON BIODIGESTOR EN LA	467974.41
6120-000099401735	1RA ETAPA EDIFICIO EMBLEMA M8A (BLIBLOTECA AMPLIADA	1892392.01
6120-000099401108	CONSTRUCCION DE SANITARIO TIPO RURAL, MICROPLANTA	0
6120-000099401734	CONSTRUCCION DE SANITARIOS CON BIODIGESTOR EN LA	100986.92
6120-000099401109	CONSTRUCCION DE SANITARIOS TIPO RURAL, MICROPLANTA	0
6120-000099401681	REHABILITACION DE BEBEDEROS Y CONSTRUCCION DE SIS-	160443.54
6120-000099401234	CONSTRUCCION DE BARRA PERIMETRAL EN LA ESC. PRIM.	199070.04
6120-000099401329	CONSTRUCCION DE 1 AULA DE USOS MULTIPLES (8.00X12.	497042.64
6120-000099401330	CONSTRUCCION DE 1 AULA DE USOS MULTIPLES (8.00X12.	289112.45
6120-000099400702	CONSTRUCCION DE COMEDOR 3.0 E.E. EN PRIMARIA VASCO	0
6120-000099400210	CONSTRUCCION DE TECHADO EN EX HACIENDA EN LA LOCA-	-352219.2
6120-000099400251	CONSTRUCCION DE BARRA PERIMETRAL EN PRIMARIA JOSE	0
6120-000099400272	MODULO DE DEPORTES DE SALON, EN DEPORTIVA ESPARTA,	0
6120-000099400433	MANTENIMIENTO CON IMPERMEABILIZACION DE AULA USAER	-103304.29
6120-000099400347	MANTENIMIENTO DE TECHADO DE PATIO INMUEBLE CENTRAL	0
6120-000099400637	CONSTRUCCION DE UN AULA (6.00X8.00) EN ESCUELA PRI	0
6120-000099401941	CONSTRUCCION DE BARRA PERIMETRAL EN PRIMARIA J.	2991554.6
6120-000099401996	CONSTRUCCION DE TECHADO DE CANCHA DE USOS MULTI-	800000
6120-000099400394	KIOSCO Y CERCADO PERIMETRAL EN PLAZA DE LA LOCALI-	0
6120-000099400467	CONSTRUCCION DE CENTRO DE DESARROLLO SOCIAL Y	242318.49
6120-000099400502	REHABILITACION DE BANO EN EL J. N. JUAN DE LA BA--	0
6120-000099400760	CONSTRUCCION DE SERVICIO SANITARIO 6X8 MTS, EN JAR	0
6120-000099400767	CONSTRUCCION DE AULA (6.00X8.00M) EN PRIM. ALVARO	0
6120-000099400654	CONSTRUCCION DE UN SERVICIO SANITARIO TIPO RURAL,	0
6120-000099400655	CONSTRUCCION DE UN SERVICIO SANITARIO TIPO RURAL,	0
6120-000099401981	CONSTRUCCION DE CANCHA DEPORTIVA EN PRIM. JOSÉ MA-	1047638.26
6120-000099401966	REHABILITACION DE PLAZA PRAXEDIS GUERRERO, BARRIO	0
6120-000099400656	CONSTRUCCION DE 1 AULA DE USOS MULTIPLES 8.00X12.9	0
6120-000099400657	CONSTRUCCION DE UN AULA (6.00X8.00) EN ESCUELA TE-	0
6120-000099400463	CONSTRUCCION DE CERCADO PERIMETRAL Y PREPARACION	0
6120-000099400453	SUMINISTRO Y COLOCACION DE TORNQUETES PARA ACCESO	0
6120-000099400447	CONSTRUCCION DE CERCADO PERIMETRAL EN AREA DE ESTA	0
6120-000099400418	MODULO DE SERVICIO SANITARIO NO. I EN UNIDAD DEPOR	-3123362.85
6120-000099400423	MODULO DE SERVICIO SANITARIO NO. III EN UNIDAD DE-	-2715408.44
6120-000099400420	REHABILITACION DE BARRA, BANOS Y ACCESO DE ENTRADA	-1165868.14
6120-000099400561	CONSTRUCCION DE UN SERVICIO SANITARIO TIPO RURAL	0
6120-000099401176	REHABILITACION DE PLAZA CIVICA DE LA ESCUELA PRIM.	0
6120-000099400153	CONSTRUCCION DE SERVICIO SANITARIO EN TELESECUNDA-	0
6120-000099400155	CONSTRUCCION DE COMEDOR ESCOLAR EN PRIMARIA NARCI-	0
6120-000099400939	LABORATORIO PARA EL PROYECTO CASA DE LA CULTURA EN	13000
6120-000099400156	SUMINISTRO Y COLOCACION DE JUEGOS INFANTILES EN	0
6120-000099400163	CONSTRUCCION DE SERVICIO SANITARIO EN JARDIN DE NI	0
6120-000099400164	CONSTRUCCION DE CANCHA DE USOS MULTIPLES Y OBRAS	0
6120-000099400171	CONSTRUCCION DE COMEDOR ESCOLAR EN TELESECUNDARIA	0
6120-000099401001	LABORATORIO PARA PROYECTO EJECUTIVO CONSTRUCCION	23000
6120-000099401157	CONSTRUCCION DE UN SERVICIO SANITARIO TIPO BINARIO	0
6120-000099400216	CONSTRUCCION DE TECHADO DE LA CANCHA DE USOS MULTI	0
6120-000099400217	CONSTRUCCION DE CANCHA DE USOS MULTIPLES EN TELESE	0
6120-000099400286	CONSTRUCCION DE UN AULA USAER EN J.N. BLANCA VERO-	804082.33
6120-000099401158	CONSTRUCCION DE 1 AULA DE USOS MULTIPLES (8.00X12.	0
6120-000099401162	CONSTRUCCION DE 1 AULA DE USOS MULTIPLES (8.00X12.	0
6120-000099401163	CONSTRUCCION DE UN SERVICIO SANITARIO TIPO RURAL	0
6120-000099401165	CONSTRUCCION DE UNIDAD ACADEMICA VERTICAL ITESI	-845
6120-000099401754	CONSTRUCCION DE CANCHA DE USOS MULTIPLES 1 (UNO) Y	2429122.78
6120-000099400520	PROYECTO EJECUTIVO PARA LA INTERVENCION Y RESTAURA	52023.94
6120-000099400406	CONSTRUCCION DE PANTEON MUNICIPAL EN LA LOCALIDAD	0
6120-000099400366	CONSTRUCCION DE TECHADO DE CANCHA DE BASQUET BALL	0
6120-000099400289	CONSTRUCCION DE CAPILLAS VELATORIAS, CABECERA MUNI	2981907.48
6120-000099400290	BARRA PERIMETRAL EN ESCUELA PRIMARIA GUADALUPE	319110.72
6120-000099400293	SUMINISTRO Y COLOCACION DE ESTANTES EN EL ARCHIVO	540874.88
6120-000099401334	REHABILITACION DE CENTRO COMUNITARIO DE APRENDIZA-	39327.78
6120-000099401335	CONSTRUCCION DE CENTRO DE DESARROLLO INTEGRAL 4TA.	0
6120-000099401337	REHABILITACION DE CENTRO COMUNITARIO DE APRENDIZA-	37674.41
6120-000099400755	CONSTRUCCION DE COMEDOR 4.0 E.E. EN LA PRIMARIA MI	0
6120-000099401342	REHABILITACION DE CENTRO COMUNITARIO DE APRENDIZA-	82652.1

6120-000099401638	CONSTRUCCION DE CANCHA DE FUT-BOL URUGUAYO (SIETE)	2876400.51
6120-000099401034	CONSTRUCCION DE MICROPLANTA DE TRATAMIENTO Y TAN--	124486.84
6120-000099400928	CONSTRUCCION DE CENTRO DE DESARROLLO INTEGRAL 4TA	0
6120-000099400698	CONSTRUCCION DE UN AULA (6.00X8.00) EN LA SEGUNDA-	0
6120-000099400581	CONSTRUCCION DE UN SERVICIO SANITARIO TIPO RURAL Y	0
6120-000099400427	CONSTRUCCION DE TECHADO EN PRIM. IGNACIO ZARAGOZA	-2230489.56
6120-000099400953	CONSTRUCCION DE PLAZA CIVICA Y CONSTRUCCION DE BAR	665126.19
6120-000099400955	CONSTRUCCION DE 1 AULA DE USOS MULTIPLES (8.00X12.	197093.55
6120-000099400957	CONSTRUCCION DE 1 AULA DE USOS MULTIPLES (8.00X12.	72873.28
6120-000099400961	CONSTRUCCION DE 1 AULA DE USOS MULTIPLES (8.00X12.	513368.89
6120-000099400962	CONSTRUCCION DE CANCHA DE USOS MULTIPLES EN LA ESC	105084.46
6120-000099400965	CONSTRUCCION DE 1 AULA DE USOS MULTIPLES (8.00X12.	362498.55
6120-000099400966	CONSTRUCCION DE 1 AULA DE USOS MULTIPLES (8.00X12.	492210.96
6120-000099400967	CONSTRUCCION DE 1 AULA DE USOS MULTIPLES (8.00X12.	265050.61
6120-000099400968	CONSTRUCCION DE 1 AULA DE USOS MULTIPLES EN TELESE	493492.66
6120-000099400969	CONSTRUCCION DE 1 AULA DE USOS MULTIPLES (8.00X12.	18267.9
6120-000099400971	CONSTRUCCION DE 1 AULA DE USOS MULTIPLES (8.00X12.	218788.16
6120-000099401680	CONSTRUCCION DE TALLERES DE COMPUTO Y ALIMENTOS (A	1688346.75
6120-000099401679	CONSTRUCCION DE 2 CANCHAS DE USOS MULTIPLES EN GEN	1351406.97
6120-000099400562	CONSTRUCCION DE UN SERVICIO SANITARIO TIPO RURAL Y	0
6120-000099400119	CONSTRUCCION SERVICIO SANITARIO, PRIMARIA PADRE HI	0
6120-000099400157	SISTEMA DE VIDEO DIGITAL EN EL MERCADO HIDALGO, EN	0
6120-000099400369	CONSTRUCCION DE CASA SALUD EN LA LOCALIDAD DE PRO-	0
6120-000099400042	CONSTRUCCION DE CENTRO IMPULSO SOCIAL EN LA LOCALI	0
6120-000099400161	CONSTRUCCION DE TECHADO EN INSTALACIONES DE CONAFE	198782.96
6120-000099400038	CONSTRUCCION DE BARDAS PERIMETRAL DE TELESECUNDARIA	0
6120-000099401995	REHABILITACION DE MODULO DE AULAS Y SANITARIOS DEL	600000
6120-000099401284	CONSTRUCCION DE MURO PERIMETRAL EN BACHILLERATO DE	35799.15
6120-000099401229	CONSTRUCCION DE 2 AULAS ADOSADAS DE 3 E.E. EN ES--	1269698.43
6120-000099400162	FIRMES DE CONCRETO PARA RECIBIR EJERCITADORES EN	0
6120-000099400367	CONSTRUCCION DE PANTEON MUNICIPAL EN LA LOCALIDAD	0
6120-000099401062	CONSTRUCCION DE PLAZA CIVICA Y ANDADORES EN ESC.	0
6120-000099400404	CONSTRUCCION DE CASA DE LA SALUD EN LA LOCALIDAD	0
6120-000099401191	CONSTRUCCION DE PATIO CIVICO EN TELESECUNDARIA NUE	0
6120-000099402026	CONSTRUCCION DE TECHADO DE CANCHA EN ESCUELA SECUN	2480795.36
6120-000099401060	HABILITACION Y EQUIPAMIENTO DE ESPACIOS PARA SALAS	54999.28
6120-000099401188	CONSTRUCCION DE AULA DE USOS MULTIPLES EN VIDEOBA-	0
6120-000099401976	CONSTRUCCION DE TECHADO DE CANCHA DE USOS MULTI-	3787491.99
6120-000099400297	CONSTRUCCION DE CANCHA DE SUS MULTIPLES EN LA COLO	0
6120-000099401055	CONSTRUCCION DE UNIDAD ACADEMICA VERTICAL ITESI	0
6120-000099401187	CONSTRUCCION DE UN AULA DE USOS MULTIPLES EN LA TV	0
6120-000099400218	CONSTRUCCION DE CANCHA DE USOS MULTIPLES, GIMNASIO	0
6120-000099401964	CONSTRUCCION DE BARDAS PERIMETRAL EN PRIMARIA IGNA-	1975092.85
6120-000099400359	CONSTRUCCION DE TECHADO EN CANCHA DE BASQUET BALL	0
6120-000099401987	CONSTRUCCION DE TECHADO EN AREA DE IMPARTICION DE	2473491.18
6120-000099400208	REHABILITACION DE CANCHA DE FUTBOLITO, LOCALIDAD	352219.2
6120-000099401956	CONSTRUCCION DE AULA EN PREESCOLAR SOR JUANA INES	2101267.11
6120-000099400875	CONSTRUCCION DE SERVICIO SANITARIO TIPO RURAL, MI-	0
6120-000099401960	CONSTRUCCION DE SERVICIO SANITARIO EN LA ESCUELA	1246510.63
6120-000099401961	REHABILITACION INTEGRAL DEL JARDIN DE NINOS BLANCA	1071837.44
6120-000099400174	CONSTRUCCION DE CERCADO PERMITRAL, EN LAS CAPILLAS	0
6120-000099400168	ADECUACION DE PANTEON DE LA LOCALIDAD SAN BARTOLO	0
6120-000099401185	CONSTRUCCION DE SANITARIOS TIPO RURAL Y MICROPLAN-	0
6120-000099401182	CONSTRUCCION DE SANITARIO TIPO RURAL, MICROPLANTA	0
6120-000099401179	CONSTRUCCION DE SANITARIO TIPO RURAL, MICROPLANTA	0
6120-000099401772	CONSTRUCCION DE 1 AULA DE USOS MULTIPLES (8.00X12.	536103.33
6120-000099400409	CONSTRUCCION DE BARDAS PERIMETRAL EN PRIMARIA J.	0
6120-000099400408	CONSTRUCCION DE BARDAS PERIMETRAL EN TELESECUNDARIA	0
6120-000099401685	CONSTRUCCION DE UN AULA DE USOS MULTIPLES (8.00X12	579174.33
6120-000099400401	CONSTRUCCION DE TECHADO DE CANCHA DE USOS MULTI-	0
6120-000099400282	CONSTRUCCION DE CASA DE SALUD EN LA LOCALIDAD DE	697359.41
6120-000099400402	CONSTRUCCION DE BARDAS PERIMETRAL EN J.N. OMECALLI,	0
6120-000099400321	CONSTRUCCION DE BARDAS PERIMETRAL EN J.N. JORGE CAN	0
6120-000099401768	CONSTRUCCION DE 1 AULA DE USOS MULTIPLES (8.00X12.	534494.67
6120-000099400281	CONSTRUCCION DE BARDAS PERIMETRAL EN TELESECUNDARIA	398955.09
6120-000099400148	CONSTRUCCION DE COMEDOR ESCOLAR EN TELESECUNDARIA	0
6120-000099400319	SUSTITUCION DE UN AULA ATIPICA EN PRIM. CANDIDO NA	0
6120-000099400271	EQUIPAMIENTO DE PLAZA COMUNITARIA EN LA LOCALIDAD	0
6120-000099400257	MEJORAMIENTO DEL TECHO DE 2 AULAS TIPO EN LA PRIM.	0
6120-000099400231	CONSTRUCCION DE CENTRO DE IMPULSO SOCIAL EN LA LO-	0
6120-000099401615	CONSTRUCCION DE AULA PARA COMPUTO EN ESC. TELESE-	24127.76
6120-000099400191	TECHAO DE CANCHA DE USOS MULTIPLES EN LA TELESECUN	0
6120-000099401607	CONSTRUCCION DE ANEXO (COMEDOR ESCOLAR) EN ESCUELA	381548.29
6120-000099400188	CONSTRUCCION DE SERVICIO SANITARIO EN TELESECUNDA-	0
6120-000099401612	CONSTRUCCION DE ANEXO (COMEDOR ESCOLAR) EN ESC.	409564.73
6120-000099401609	CONSTRUCCION DE JARDIN DE NINOS IGNACIO JOSE ALLEN	2066331.17
6120-000099401305	REHABILITACION DE AUDITORIO MUNICIPAL, SAN FELIPE,	621055.33
6120-000099400278	CONSTRUCCION DE BARDAS PERIMETRAL (2DA ETAPA) PRIM.	765447.88
6120-000099400149	CONSTRUCCION DE COMEDOR ESCOLAR EN PRIMARIA GUADA	0

6130-000099400136	AMPLIACION DE LINEA EN MEDIA TENSION 13.2 KV., PA-	0
6130-000099401726	CONSTRUCCION DE OBRAS PARA EL	0
6140-000099400238	PAVIMENTACION EN LA CALLE GUERRERO, COMUNIDAD LA	0
6140-000099400959	RED DE DRENAJE SANITARIO Y SISTEMA DE TRATAMIENTO	53367.49
6140-000099400370	REHABILITACION DE TANQUE METALICO ELEVADO, EN DIFE	0
6140-000099400239	PAVIMENTACION DE LA CALLE SAN ANDRES, EN LA LOCALI	0
6140-000099400371	REHABILITACION DE RED DE AGUA POTABLE EN EL MUNICI	0
6140-000099400372	PAVIMENTACION DE CALLES MIGUEL HIDALGO, JIMENEZ Y	0
6140-000099400115	SUMINISTRO Y COLOCACION DE GABINETES EN BAJA TEN-	0
6140-000099401000	LABORATORIO PARA PROYECTO PAVIMENTACION DE LA CA-	4620
6140-000099400117	CONSTRUCCION DE DRENAJE SANITARIO Y PLANTA DE TRA-	9393720.26
6140-000099400954	CONSTRUCCION DE SISTEMA DE ALMACENAMIENTO CISTER-	136323.64
6140-000099400963	CONSTRUCCION DE ALCANTARILLADO SANITARIO Y TRATA--	0
6140-000099400999	LABORATORIO PARA PROYECTO CONSTRUCCION DE CALLE LO	24280
6140-000099400368	CONSTRUCCION DE CALLE SANTA ROSA EN LA LOCALIDAD	0
6140-000099400998	SUMINISTRO Y COLOCACION DE PLANTAS SOLARES FOTOVOL	8615.65
6140-000099400997	SUMINISTRO Y COLOCACION DE 3 PLANTAS SOLARES FOTO-	188790.07
6140-000099400996	SUMINISTRO Y COLOCACION DE 5 PLANTAS SOLARES FOTO-	314678.01
6140-000099400970	CONSTRUCCION DE ALCANTARILLADO SANITARIO Y TRATA--	0
6140-000099400995	SUMINISTRO Y COLOCACION DE 1 PLANTA SOLAR FOTOVOL-	62840.59
6140-000099400994	SUMINISTRO Y COLOCACION DE 3 PLANTAS SOLARES FOTO-	188790.07
6140-000099400972	URBANIZACION INTEGRAL DE LA CALLE COLON (SEGUNDA	0
6140-000099400990	CONSTRUCCION DE RED DE DRENAJE SANITARIO Y TRATA--	0
6140-000099400993	SUMINISTRO Y COLOCACION DE 6 PLANTAS SOLARES FOTO-	377613.69
6140-000099400360	CONSTRUCCION DEL SISTEMA DE AGUA POTABLE PERTENE-	0
6140-000099400783	REHABILITACION Y AMPLIACION DE RED DE DRENAJE SANI-	0
6140-000099400377	AMPLIACION DE ELECTRIFICACION EN EL MUNICIPIO DE	0
6140-000099400992	CONSTRUCCION DE SISTEMA DE ALMACENAMIENTO CISTER-	37769.05
6140-000099400375	CONSTRUCCION DE CALLE CON EMPEDRADO EN EL MUNICI-	0
6140-000099401636	AMPLIACION DE RED DE DISTRIBUCION ELECTRICA 13.2	632111.27
6140-000099401635	AMPLIACION DE RED DE DISTRIBUCION ELECTRICA 13.2	892370.67
6140-000099401634	AMPLIACION DE RED DE DISTRIBUCION ELECTRICA 13.2	365371.48
6140-000099401633	AMPLIACION DE RED DE DISTRIBUCION ELECTRICA 13.2	636648.68
6140-000099401632	AMPLIACION DE RED DE DISTRIBUCION ELECTRICA 13.2	100451.15
6140-000099401631	AMPLIACION DE RED DE DISTRIBUCION ELECTRICA 13.2	457904.35
6140-000099401630	AMPLIACION DE RED DE DISTRIBUCION ELECTRICA 13.2	80231.68
6140-000099401629	AMPLIACION DE RED DE DISTRIBUCION ELECTRICA 13.2	368243.01
6140-000099401628	AMPLIACION DE RED DE DISTRIBUCION ELECTRICA 13.2	450735.92
6140-000099401626	AMPLIACION DE RED DE DISTRIBUCION ELECTRICA 13.2	188357.07
6140-000099400295	CONSTRUCCION DEL SISTEMA DE AGUA POTABLE EN LA LO-	0
6140-000099401410	AMPLIACION DE RED DE DISTRIBUCION ELECTRICA 13.2	493482.53
6140-000099401409	AMPLIACION DE RED DE DISTRIBUCION ELECTRICA 13.2	1346439.52
6140-000099401369	AMPLIACION DE RED DE DISTRIBUCION ELECTRICA 13.2	417464.65
6140-000099401368	AMPLIACION DE RED DE DISTRIBUCION ELECTRICA 13.2	477349.38
6140-000099401367	AMPLIACION DE RED DE DISTRIBUCION ELECTRICA 13.2	332368.95
6140-000099401366	AMPLIACION DE RED DE DISTRIBUCION ELECTRICA 13.2	173586.75
6140-000099401362	AMPLIACION DE RED DE DISTRIBUCION ELECTRICA 13.2	278551.44
6140-000099401355	AMPLIACION DE RED DE DISTRIBUCION ELECTRICA 13.2	60668.63
6140-000099400285	PAVIMENTACION DE LA CALLE SAN MIGUEL, EN LA LOCALI	1666738.99
6140-000099401354	AMPLIACION DE RED DE DISTRIBUCION ELECTRICA 13.2	98689.34
6140-000099401349	AMPLIACION DE RED DE DISTRIBUCION ELECTRICA 13.2	1216062.72
6140-000099401326	AMPLIACION DE RED DE DISTRIBUCION ELECTRICA 13.2	525347.79
6140-000099401311	AMPLIACION DE RED DE DISTRIBUCION ELECTRICA 13.2	541190.93
6140-000099401637	AMPLIACION DE RED DE DISTRIBUCION ELECTRICA 13.2	531992.1
6140-000099400358	REHABILITACION DE SISTEMA DE AGUA POTABLE EN LA LO	1499336.03
6140-000099400357	PAVIMENTACION DE CALLE PRIVADA DE LA MERCED EN LA	0
6140-000099401002	URBANIZACION INTEGRAL DE LA CALLE COLON (SEGUNDA	0
6140-000099401032	AMPLIACION DEL SISTEMA DE AGUA POTABLE EL SAUZ -	440594.23
6140-000099401152	PAVIMENTACION DE LA CALLE SAUZ (SEGUNDA ETAPA), EN	0
6140-000099401153	CONSTRUCCION DE RED DE ALCANTARILLADO Y TRATAMIENT	0
6140-000099401161	PAVIMENTACION DE LA CALLE PROLONGACION ARGUELLO	0
6140-000099400355	CONSTRUCCION DE ARROYO, GUARNICIONES Y BANQUETAS A	0
6140-000099400298	PAVIMENTACION EN LA CALLE 20 DE NOVIEMBRE, SAN BAR	0
6140-000099401166	REHABILITACION DEL SISTEMA DE AGUA POTABLE DE LA	0
6140-000099400074	PAVIMENTACION DE LA CALLE MORELOS, SEGUDA ETAPA,	0
6140-000099401171	REHABILITACION Y AMPLIACION DEL SISTEMA DE DRENAJE	0
6140-000099401463	DIAGNOSTICO, REHABILITACION, AMPLIACION Y MEDICION	1259477.86
6140-000099401561	URBANIZACION INTEGRAL DE LA CALLE PROLONGACION SO-	817677.82
6140-000099401753	ELABORACION DE PROYECTO EJECUTIVO PARA EL DIAGNOS-	104383.35
6140-000099401756	CONSTRUCCION DE BARRA PERIMETRAL EN TELESECUNDARIA	3906.96
6140-000099401763	ELABORACION DE PROYECTO EJECUTIVO DE LA URBANIZA--	3884.56
6140-000099401764	PLANTA POTABILIZADORA PARA LLENADO DE GARRAFONES	864813.66
6140-000099401765	DIANOSTICO, REHABILITACION, AMPLIACION Y MEDICION	6415319.05
6140-000099401749	AMPLIACION DE RED DE DISTRIBUCION ELECTRICA 13.2	14448.8
6140-000099401747	AMPLIACION DE RED DE DISTRIBUCION ELECTRICA 13.2	59763.48
6140-000099401746	AMPLIACION DE RED DE DISTRIBUCION ELECTRICA 13.2	7897.88
6140-000099401745	AMPLIACION DE RED DE DISTRIBUCION ELECTRICA 13.2	58743.58
6140-000099401744	AMPLIACION DE RED DE DISTRIBUCION ELECTRICA 13.2	29959.11
6140-000099400664	AMPLIACION DE RED DE DISTRIBUCION ELECTRICA 13.2KV	0

6140-000099401293	SUM. Y COL. DE SUB-ESTACION ELECTRICA PARTICULAR -	108814.76
6140-000099401231	PERMISO DE DESCARGA DE DRENAJE SANITARIO ANTE LA	1405
6140-000099401063	AMPLIACION DE RED DE DISTRIBUCION ELECTRICA 13.2 KV	355436.92
6140-000099400668	AMPLIACION DE RED DE DISTRIBUCION DE AGUA POTABLE	0
6140-000099401365	CONSTRUCCION DE SISTEMA DE ALMACENAMIENTO CISTER-	43679.93
6140-000099401364	CONSTRUCCION DE ALCANTARILLADO SANITARIO Y TRATA--	0
6140-000099401061	PAVIMENTACION DE LA CALLE SAUZ (SEGUNDA ETAPA), EN	0
6140-000099401363	SUMINISTRO Y COLOCACION DE PLANTAS SOLARES FOTOVOL	111046.21
6140-000099400683	AMPLIACION DE RED DE DISTRIBUCION ELECTRICA 13.2KV	0
6140-000099401360	CONSTRUCCION DEL SISTEMA DE ALMACENAMIENTO (CIS-	243112.23
6140-000099401358	CONSTRUCCION DE SISTEMA DE ALMACENAMIENTO CISTER-	77633.52
6140-000099401357	PAVIMENTACION DE LA CALLE FRAY PEDRO DE GANTE, CO-	1435153.65
6140-000099400684	AMPLIACION DE RED DE DISTRIBUCION ELECTRICA 13.2KV	0
6140-000099401056	PAVIMENTACION DE LA CALLE PROLONGACION ARGUELLO (1	0
6140-000099401352	CONSTRUCCION DE SISTEMA DE ALMACENAMIENTO CISTER-	167209.45
6140-000099401054	REVISION DE PROYECTO DE LA OBRA AMPLIACION DE RED	7181.56
6140-000099401031	PAVIMENTACION DE LA CALLE 7 COL. DR. HERNANDEZ AL-	0
6140-000099401030	CONSTRUCCION DE ARROYO, GUARNICIONES Y BANQUETAS	793597.16
6140-000099401350	PAVIMENTACION DE LA CALLE SAUZ EN LOCALIDAD JARAL	2951413.17
6140-000099401348	URBANIZACION INTEGRAL DE BOULEVARD DILIGENCIAS	1139057.5
6140-000099400687	PAVIMENTACION DE LA CALLE SAN MIGUEL, COLONIA LOS	0
6140-000099400688	ESTUDIO DE CALIDAD DE MATERIAL DE BASE Y VISITA DE	0
6140-000099400881	PAVIMENTACION DE LA CALLE GUERRERO, COMUNIDAD LA	0
6140-000099400876	PAVIMENTACION DE LA CALLE RAMON AGUIRRE EN LA LOCA	0
6140-000099400663	AMPLIACION DE RED DE DISTRIBUCION ELECTRICA 13.2KV	0
6140-000099400250	CONSTRUCCION DE SISTEMA DE AGUA POTABLE PERTENE-	0
6140-000099400279	AMPLIACION DE LA RED DE DITRIBUCION DE AGUA POTA-	418758.89
6140-000099401771	RED DE ALCANTARILLADO SANITARIO Y SISTEMA DE TRATA	13048021.01
6140-000099400284	REUBICACION DE LINEA EN MEDIA Y BAJA TENSION 13.2	58716.4
6140-000099400332	EQUIPAMIENTO Y ELECTRIFICACION DE POZO PROFUNDO DE	3092007.52
6140-000099400335	REHABILITACION DE TANQUE ELEVADO DE AGUA POTABLE,	0
6140-000099400345	PAVIMENTACION DE LA CALLE 19 DE MAYO EN LA LOCALI-	0
6140-000099400346	CONSTRUCCION DE CALLE PRINCIPAL DE PROVIDENCIA DE	0
6140-000099401770	ELABORACION DE PROYECTO EJECUTIVO PARA EL DIAGNOS-	74672.76
6140-000099400348	CONSTRUCCION DE CALLE ESCOBEDO EN LA LOCALIDAD DE	0
6140-000099400349	CONSTRUCCION DE ARROYO, GUARNICIONES Y BANQUETAS A	0
6140-000099400356	CONSTRUCCION DE CALLE MICHOACAN (SEGUNDA ETAPA) EN	0
6140-000099400391	PAVIMENTACION DE CALLE EN LA LOCALIDAD SAN PEDRO	0
6140-000099400392	CONSTRUCCION DE CALLE CON EMPEDRADO EN EL MUNICI -	0
6140-000099400393	CONSTRUCCION DE CALLE QUERETARO EN LA LOCALIDAD DE	0
6140-000099401617	REHABILITACION Y AMPLIACION DEL SISTEMA DE AGUA PO	2727578.89
6140-000099400651	PAVIMENTACION DE LA CALLE JOSEFA ORTIZ DE DOMINGUE	0
6140-000099400652	PAVIMENTACION DE LA CALLE PRIVADA 8 DE MAYO, COL.	0
6140-000099401614	ELABORACION DE PROYECTO EJECUTIVO DE LA URBANIZA-	25774.24
6140-000099400658	PAVIMENTACION DE LA CALLE MIGUEL HIDALGO, EN LA LO	0
6140-000099401304	PAVIMENTACION DE LA CALLE VIOLETA, COLONIA AVIA-	911605.02
6140-000099401303	PAVIMENTACION DE LA CALLE ORQUIDEA, COLONIA AVIA-	780310.55
6140-000099401300	CONSTRUCCION DE SUBESTACION ELECTRICA EN LA LOCALI	32995.82
6140-000099400661	PAVIMENTACION DE LA CALLE MARGARITA MAZA DE JUAREZ	0
6140-000099400662	AMPLIACION DE RED DE DISTRIBUCION ELECTRICA 13.2KV	0
6140-000099400710	CONSTRUCCION DE PAVIMENTACION DE LA CALLE PROLONGA	0
6140-000099400329	PAVIMENTACION DE LA CALLE SOLIDARIDAD EN LA LOCALI	0
6140-000099400929	CONSTRUCCION DE SISTEMA DE ALMACENAMIENTO CISTER-	175707.75
6140-000099400931	URBANIZACION INTEGRAL DE LA CALLE XOCHIMILCO, COLO	0
6140-000099400932	URBANIZACION INTEGRAL DE LA CALLE IZTLACIHUALT, CO	0
6140-000099400933	CONSTRUCCION DE CANCHA DE PRACTICAS DEPORTIVAS EN	22745.55
6140-000099400199	PAVIMENTACION DE LA CALLE 20 DE NOVIEMBRE, EN LA	0
6140-000099400198	AMPLACION DE RED DE DISTRIBUCION ELECTRICA 13.2 KV	0
6140-000099400934	CONSTRUCCION DE SISTEMA DE ALMACENAMIENTO CISTER-	182080.07
6140-000099400943	LABORATORIO PARA PROYECTO DE PAVIMENTACION DE LA	7500
6140-000099400195	REHABILITACION DE PAVIMENTACION EN CALLE ABASOLO,	0
6140-000099400194	AMPLIACION DE LA RED DE DRENAJE SANITARIO EN LA LO	0
6140-000099400944	LABORATORIO PARA PROYECTO DE PAVIMENTACION DE LA	7500
6140-000099400192	CONSTRUCCION DE TANQUE METALICO ELEVADO DE 200 M3	0
6140-000099400441	REHABILITACION DE ALUMBRADO PUBLICO EN LA COLONIA	-1649326.81
6140-000099400439	REHABILITACION DE ALUMBRADO PUBLICO EN LA COLONIA	-1095957.42
6140-000099400403	CONSTRUCCION DE CALLE CON EMPEDRADO EN EL MUNICI-	0
6140-000099400443	AMPLIACION DE ELECTRIFICACION EN EL MUNICIPIO DE	-565913.04
6140-000099400442	CONSTRUCCION DE RED DE DRENAJE SANITARIO EN EL MU-	-2830178.52
6140-000099400440	REHABILITACION DE ALUMBRADO PUBLICO EN EL FRACCIO-	-2410573.25
6140-000099400331	PAVIMENTACION DE LA CALLE HIDALGO EN LA LOCALIDAD	0
6140-000099400328	PAVIMENTACION DE LA CALLE MIGUEL HIDALGO EN LA LO-	0
6140-000099400248	ESTUDIOS DE MECANICA DE SUELOS EN DIVERSAS OBRAS	0
6140-000099400948	CONSTRUCCION DE SISTEMA DE ALMACENAMIENTO CISTER-	19790.27
6140-000099400949	CONSTRUCCION DE SISTEMA DE ALMACENAMIENTO CISTER-	56437.5
6140-000099400400	REHABILITACION DE SISTEMA DE AGUA POTABLE EN LA LO	3199790.17
6140-000099400330	PAVIMENTACION DE LA CALLE FRANCISCO I. MADERO EN	0
6140-000099400700	CONSTRUCCION DE RED DE ALCANTARILLADO Y TRATAMIENT	0
6140-000099400696	AMPLIACION DE RED DE DISTRIBUCION DE AGUA POTABLE	0

6140-000099400582	PROYECTO PARA PAVIMENTACION DE LAS CALLES MIGUEL -	826142.64
6140-000099400689	DICTAMEN TECNICO PARA LA PAVIMENTACION DE LA CALLE	0
6140-000099400690	ESTUDIO DE CALIDAD DE MATERIAL DE BASE DE TERRENO	0
6140-000099400560	AMPLIACION DE RED DE DRENAJE SANITARIO CAMINO REAL	0
6140-000099400543	CONSTRUCCION DE RED DE ALCANTARILLADO, COLONIA SAN	0
6140-000099400539	PAVIMENTACION DE LA CALLE MIGUEL HIDALGO, EN LA LO	0
6140-000099401341	PAVIMENTACION DE LA CALLE JESUITAS, COLONIA EL FRA	1005910.33
6140-000099401340	CONSTRUCCION DEL EQUIPAMIENTO Y ELECTRIFICACION -	2474067.25
6140-000099400505	PROYECTO EJECUTIVO PARA EL SISTEMA DE AGUA POTABLE	29419
6140-000099400500	AMPLIACION DE RED DE AGUA POTABLE PARA ABASTECI -	0
6140-000099400858	CONSTRUCCION DE LA PLANTA DE TRATAMIENTO DE AGUAS	0
6140-000099400862	CONSTRUCCION DE PAVIMENTACION EN LA CALLE GUERRERO	0
6140-000099401139	PAVIMENTACION DE LA CALLE CANAL, CABECERA MUNICIPAL	0
6140-000099401131	AMPLIACION DE RED DE DISTRIBUCION ELECTRICA 13.2 KV	0
6140-000099401129	CLASIFICACION DE MATERIALES DEL TERRENO NATURAL	8500
6140-000099401128	ESTUDIO DE MECANICA DE SUELOS PARA EL PROYECTO RE-	9700
6140-000099401127	ESTUDIO DE MECANICA DE SUELOS PARA EL PROYECTO RE-	9700
6140-000099401126	ESTUDIO GEOTECNICO Y DISENO DE PAVIMENTO FLEXIBLE	7500
6140-000099401125	CLASIFICACION DE MATERIALES DEL TERRENO NATURAL	9100
6140-000099401124	ESTUDIO GEOTECNICO Y DISENO DE PAVIMENTO RIGIDO	7500
6140-000099401121	REHABILITACION DEL SISTEMA DE AGUA POTABLE DE LA	0
6140-000099400496	PAVIMENTACION DE LA CALLE SAN MIGUEL, COLONIA LOS	0
6140-000099401111	REHABILITACION Y AMPLIACION DEL SISTEMA DE DRENAJE	0
6140-000099401302	AMPLIACION DE RED DE DISTRIBUCION ELECTRICA 13.2	110688
6140-000099401985	CONSTRUCCION DE RED DE DRENAJE SANITARIO EN EL MUN	9666978.73
6140-000099401969	AMPLIACION DE ELECTRIFICACION EN LA LOCALIDAD LA	1479403.01
6140-000099401984	PERFORACION POZO PROFUNDO PARA ABASTECIMIENTO	10321309.63
6140-000099401980	CONSTRUCCION DE DRENAJE SANITARIO EN EL MUNICIPIO	19328761.78
6140-000099401949	CONSTRUCCION DE CALLE CON CONCRETO EN EL MUNICIPIO	0
6140-000099401151	PAVIMENTACION DE LA CALLE CANAL, CABECERA MUNICIPAL	0
6140-000099401947	CONSTRUCCION DE CALLE CON EMPEDRADO EN EL MUNICI-	0
6140-000099401957	AMPLIACION DE ELECTRIFICACION EN LA LOCALIDAD EL	1856755.08
6140-000099401958	AMPLIACION DE ELECTRIFICACION EN LA LOCALIDAD FATI-	1949200.63
6140-000099401974	CONSTRUCCION DE TANQUE ELEVADO PARA ALMACENAMIENTO	1758425.64
6140-000099402030	CONSTRUCCION DE CALLE CON EMPEDRADO EN EL MUNICIPI	1496102.83
6140-000099401967	CONSTRUCCION DE CALLE DE ACCESO A LA LOCALIDAD DE	20058177.08
6140-000099402056	CONSTRUCCION DE CALLE CON EMPEDRADO EN EL MUNICIPI	930205.54
6140-000099402024	CONSTRUCCION DE CALLE CON EMPEDRADO EN EL MUNICIPI	2996759.56
6140-000099401990	CONSTRUCCION DE TANQUE DE REGULARIZACION Y ALMACEN	3005616.71
6140-000099401963	CONSTRUCCION DE CALLE CON CONCRETO EN EL MUNICIPIO	3947135.34
6140-000099402041	CONSTRUCCION DE CALLE CON EMPEDRADO EN EL MUNICIPI	951269.84
6140-000099402021	CONSTRUCCION DE CALLE CON EMPEDRADO EN EL MUNICI-	999737.06
6140-000099402050	CONSTRUCCION DE CALLE CON EMPEDRADO EN EL MUNICIPI	1999141.46
6140-000099402020	CONSTRUCCION DE CALLE CON EMPEDRADO EN EL MUNICI-	3782620.55
6140-000099402069	CONSTRUCCION DE CALLE EN EL MUNICIPIO DE SAN FELIP	710195.51
6140-000099402038	CONSTRUCCION DE CALLE CON EMPEDRADO EN EL MUNICIPI	2499761.2
6140-000099402006	CONSTRUCCION DE CALLE CON EMPEDRADO EN EL MUNICI-	2089132.47
6140-000099402039	CONSTRUCCION DE CALLE CON EMPEDRADO EN EL MUNICIPI	1871987.22
6140-000099401731	CONSTRUCCION DE OBRAS DE ELECT	0
6140-000099402047	CONSTRUCCION DE CALLE CON EMPEDRADO EN EL MUNICIPI	3504626.8
6140-000099401999	AMPLIACION DE LA RED DE DISTRIBUCION DE AGUA POTA-	1113475.71
6140-000099402045	CONSTRUCCION DE LINEAS DE CONDUCCION DE AGUA POTAB	2933372.96
6140-000099402032	CONSTRUCCION DE CALLE CON CONCRETO EN EL MUNICIPIO	1992404.71
6140-000099402055	REHABILITACION Y/O AMPLIACION DEL SISTEMA DE AGUA	877131.18
6140-000099402040	CONSTRUCCION DE CALLE CON EMPEDRADO EN EL MUNICIPI	1399549.66
6140-000099402070	REHABILITACION DE INSTALACIONES DE POZOS Y TANQUES	377899.29
6140-000099400099	AMPLIACION DE RED DE DISTRIBUCION ELECTRICA 13.2	0
6140-000099400084	AMPLIACION DE RED DE DISTRIBUCION ELECTRICA 13.2	0
6140-000099400076	AMPLIACION DE RED DE DISTRIBUCION ELECTRICA 13.2	0
6140-000099400067	AMPLIACION DE RED DE DISTRIBUCION ELECTRICA 13.2	0
6140-000099400066	AMPLIACION DE RED DE DISTRIBUCION ELECTRICA 13.2	0
6140-000099400002	AMPLIACION DE RED DE DISTRIBUCION ELECTRICA 13.2	0
6140-000099401737	URBANIZACION INTEGRAL DE LA CALLE PRIVADA DE	1677153.54
6140-000099401738	URBANIZACION INTEGRAL DE LA CALLE GOMEZ	1180879.81
6140-000099401739	URBANIZACION DE CALLE MONTE VERDE,	1062808.45
6140-000099401740	URBANIZACION INTEGRAL DE LA CALLE M.	154999.11
6140-000099401741	CONSTRUCCION DE RED DE DRENAJE SANITARIO SEGUNDA	3792806.06
6140-000099401743	AMPLIACION DE RED DE DISTRIBUCION ELECTRICA 13.4	17186.14
6140-000099401752	PAVIMENTACION DE LA CALLE PRADERAS EN CABECERA MU-	69270.34
6140-000099401755	PERFORACION DE POZO PROFUNDO EN LAS COMUNIDADES DE	3173595
6140-000099400464	CONSTRUCCION DE CALLE CON EMPEDRADO EN EL MUNICI-	0
6140-000099400436	CONSTRUCCION DE CALLE CON EMPEDRADO EN EL MUNICI-	-4215325.6
6140-000099400466	CONSTRUCCION DE CALLE CON CONCRETO EN EL MUNICIPIO	0
6140-000099400438	REHABILITACION DE ALUMBRADO PUBLICO EN LA COLONIA	-1161832.13
6140-000099400437	CONSTRUCCION DE CALLE CON CONCRETO EN EL MUNICIPIO	-2189159.62
6140-000099400449	CONSTRUCCION DE COLECTOR PLUVIAL EN LA LOCALIDAD	0
6140-000099400434	CONSTRUCCION DE ACOMETIDA TRIFASICA EN MEDIA TEN--	-3728381.51
6140-000099400451	CONSTRUCCION DE LINEA DE CONDUCCION, TANQUE ELEVA-	0
6140-000099400452	EQUIPAMIENTO DE POZO DE AGUA POTABLE EN LA LOCALI-	0

6140-000099400457	CONSTRUCCION DE PLANTA DE TRATAMIENTO DE AGUAS RE-	0
6140-000099400415	AMPLIACION DE RED DE BAJA TENSION Y ALUMBRADO PU--	-624431.05
6140-000099400417	AMPLIACION DE ELECTRIFICACION EN EL MUNICIPIO DE	-1526837.52
6140-000099400412	AMPLIACION DE ELECTRIFICACION EN EL MUNICIPIO DE	-156256.63
6140-000099400414	PAVIMENTACION CALLE PROLONGACION CONGRESO, COL.	-2607266.95
6140-000099400419	AMPLIACION DE ELECTRIFICACION EN EL MUNICIPIO DE	-3029764.62
6140-000099400446	AMPLIACION DE RED DE DISTRIBUCION ELECTRICA 13.2	0
6140-000099400454	CONSTRUCCION DE CALLE CON CONCRETO EN EL MUNICIPIO	0
6140-000099400462	CONSTRUCCION DE LINEA DE CONDUCCION DE AGUA POTA-	5762513.04
6140-000099401970	CONSTRUCCION DE PLANTA DE TRATAMIENTO DE AGUAS RE-	7361222.33
6140-000099401720	CONSTRUCCION DE OBRAS DE URBAN	0
6140-000099401719	CONSTRUCCION DE OBRAS DE URBANIZACION INTEGRAL	0
6140-000099401713	CONSTRUCCION DE OBRAS DE URBANIZACION INTEGRAL	0
6140-000099401712	CONSTRUCCION DE OBRAS DE URBAN	0
6140-000099401564	PRUEBAS DE LABORATORIO	10860
6140-000099402077	CONSTRUCCION DE CALLE CON EMPEDRADO EN EL MUNICIPI	1061338.5
6140-000099401979	CONSTRUCCION DE LINEAS DE CONDUCCION DE AGUA POTA-	8593081.18
6140-000099402078	CONSTRUCCION DE CALLE CON EMPEDRADO EN EL MUNICIPI	401291.95
6140-000099402064	CONSTRUCCION DE PAVIMENTACION CON EMPEDRADO, EN EL	2490362.66
6140-000099402079	CONSTRUCCION DE CALLE CON EMPEDRADO EN EL MUNICIPI	1959373.16
6140-000099401945	CONSTRUCCION DE PLANTA DE TRATAMIENTO DE AGUAS RE-	34362737.74
6140-000099400275	PAVIMENTACION DEL ACCESO AL SABES, SAN FELIPE, GTO	0
6140-000099400232	PAVIMENTACION DE LA CALLE JOSE MARIAB MORELOS QUEM	-0.1
6140-000099401644	PRUEBAS DE LABORATORIO	65900
6140-000099401968	AMPLIACION DE ELECTRIFICACION EN LA LOCALIDAD EL	693007.32
6140-000099401938	CONSTRUCCION DE CALLE EN EL MUNICIPIO DE SAN FELI-	2946074.94
6140-000099402037	INSTALACION DE 145 MICROMEDIDORES PARA MEDICION DE	103284.89
6140-000099402027	CONSTRUCCION DE CALLE EN EL MUNICIPIO DE SAN FELIP	9397421.39
6140-000099402073	CONSTRUCCION DE PAVIMENTACION CON EMPEDRADO, EN	1249698.5
6140-000099402076	CONSTRUCCION DE CALLE CON EMPEDRADO EN EL MUNICI-	1107595.38
6140-000099401959	REHABILITACION DE RED DE DRENAJE SANITARIO EN MUNI	2552047.76
6140-000099401986	CONSTRUCCION DE CALLE CON EMPEDRADO DE LA CALLE LE	1738629.43
6140-000099402035	CONSTRUCCION DE RED DE DRENAJE SANITARIO EN EL MUN	748857.19
6140-000099402011	CONSTRUCCION DE BANQUETAS Y GUARNICIONES EN EL MU-	755992.31
6140-000099402014	CONSTRUCCION DE CALLE CON CONCRETO EN EL MUNICIPIO	1634901.96
6140-000099402003	CONSTRUCCION DE CALLE CON EMPEDRADO EN EL MUNICI-	8927124.38
6140-000099401144	PAVIMENTACION DE LA CALLE 21 DE ENERO	722064.99
6140-000099401143	PAVIMENTACION DE LA CALLE BRISAS	543006.7
6140-000099401142	PAVIMENTACION DE LA CALLE LA JOYA	787920.1
6140-000099401138	PAVIMENTACION DE LA CALLE CORREGIDORA	345380.86
6140-000099400380	CONSTRUCCION DE CALLE PRINCIPAL DE SAUCEDA DE LA	0
6140-000099401730	CONSTRUCCION DE OBRAS DE ALCAN	0
6140-000099401962	CONSTRUCCION DE TANQUE DE REGULARIZACION Y ALMACE-	3484872.95
6140-000099402012	RED DE DRENAJE Y PLANTA DE TRATAMIENTO EN ESTACION	473394.3
6140-000099402008	CONSTRUCCION DE CALLE EN EL MUNICIPIO DE SAN FELI-	846309
6140-000099401983	AMPLIACION DE ELECTRIFICACION EN LA LOCALIDAD DE	447704.2
6140-000099401994	REHABILITACION DE INSTALACIONES DE POZOS Y TANQUES	2184117.45
6140-000099402002	AMPLIACION DE ELECTRIFICACION EN EL MUNICIPIO DE	189489.78
6140-000099401997	AMPLIACION DE ELECTRIFICACION EN LA LOCALIDAD LOS	433870.17
6140-000099402066	CONSTRUCCION DE CALLE CON EMPEDRADO DE LA CALLE	1342997.19
6140-000099402057	CONSTRUCCION DE CALLE CON EMPEDRADO EN EL MUNICIPI	3095172.38
6140-000099402067	CONSTRUCCION DE CALLE CON EMPEDRADO EN EL MUNICIPI	1467029.34
6140-000099402018	CONSTRUCCION DE CAMINO A BASE DE EMPEDRADO Y HUE-	2067643.11
6140-000099402016	CONSTRUCCION DE LINEA DE CONDUCCION, TANQUE ELEVA-	2643469.94
6140-000099402044	CONSTRUCCION DE CALLE CON CONCRETO EN EL MUNICIPIO	1716063.82
6140-000099402017	CONSTRUCCION DE CALLE CON CONCRETO Y EMPEDRADO EN	1607610.92
6140-000099402007	CONSTRUCCION DE CALLE CON EMPEDRADO EN EL MUNICI-	3793256.2
6140-000099402043	CONSTRUCCION DE CALLE CON EMPEDRADO EN EL MUNICI-	1403883.9
6140-000099401975	ACONDICIONAMIENTO DE INSTALACIONES ELECTRICAS EN	4456853.23
6140-000099402072	REHABILITACION DE INSTALACIONES DE POZOS Y TANQUES	1494512.46
6140-000099401723	CONSTRUCCION DE OBRAS DE AGUA	0
6140-000099401722	CONSTRUCCION DE OBRAS DE ALCAN	0
6140-000099401721	CONSTRUCCION DE OBRAS DE AGUA	0
6140-000099401718	ELAB D ESTUD Y PROY D URBANIZA	0
6140-000099402001	CONSTRUCCION DE CALLE CON EMPEDRADO EN EL MUNICI-	998892.05
6140-000099401714	ELAB D ESTUDIOS Y PROY D URBAN	0
6140-000099401989	CONSTRUCCION DE CALLE CON EMPEDRADO EN EL MUNICIPI	3101276.32
6140-000099402000	CONSTRUCCION DE CALLE CON EMPEDRADO EN EL MUNICI-	7877543.03
6140-000099401948	CONSTRUCCION DE LINEA DE CONDUCCION, TANQUE ELEVA-	0
6140-000099401977	REHABILITACION POZO PROFUNDO PARA ABASTECIMIENTO	0
6140-000099401973	CONSTRUCCION DE CALLE CON EMPEDRADO DE LA CALLE MI	1858291.68
6140-000099401950	REHABILITACION DE INSTALACIONES DE POZOS Y TANQUES	0
6140-000099401729	CONSTRUCCION DE OBRAS DE URBAN	0
6140-000099400914	AMPLIACION DE RED DE DISTRIBUCION ELECTRICA 13.2	1225630.31
6140-000099400913	AMPLIACION DE RED DE DISTRIBUCION ELECTRICA 13.2	1085642.8
6140-000099400912	AMPLIACION DE RED DE DISTRIBUCION ELECTRICA 13.2	944446.72
6140-000099400899	AMPLIACION DE RED DE DISTRIBUCION ELECTRICA 13.2	0
6140-000099400897	AMPLIACION DE RED DE DISTRIBUCION ELECTRICA 13.2	0
6140-000099400857	AMPLIACION DE RED DE DISTRIBUCION ELECTRICA 13.2	0

6140-000099400856	AMPLIACION DE RED DE DISTRIBUCION ELECTRICA 13.2	0
6140-000099400831	AMPLIACION DE RED DE DISTRIBUCION ELECTRICA 13.2	0
6140-000099400824	PAVIMENTACION DE LA CALLE CANTARRANAS, EN COLONIA	3100500.19
6140-000099400823	PAVIMENTACION DE LA CALLE MARGARITA PAZ PAREDES,	2167194.02
6140-000099400821	PAVIMENTACION DE LA CALLE LOS PINOS, COLONIA AMPLI	0
6140-000099400820	PAVIMENTACION DE LA CALLE PRIVADA LOS MARTINEZ, EN	0
6140-000099400814	PAVIMENTACION DE LA CALLE PRIVADA LEONA VICARIO,	-0.01
6140-000099400813	PAVIMENTACION DE LA CALLE PRIVADA CANTARRANAS EN	0
6140-000099400803	AMPLIACION DE RED DE DISTRIBUCION ELECTRICA 13.2	0
6140-000099400802	PAVIMENTACION DE LA CALLE SAN MIGUEL DE ALLENDE,	0
6140-000099400800	AMPLIACION DE RED DE DISTRIBUCION ELECTRICA 13.2	0
6140-000099400797	AMPLIACION DE RED DE DISTRIBUCION ELECTRICA 13.2	0
6140-000099400459	CONSTRUCCION DE CALLE CON CONCRETO EN EL MUNICIPIO	0
6140-000099400249	PAVIMENTACION DE LA CALLE PASCUAL OROZCO, MUNICI-	0
6140-000099400333	RED DE DRENAJE Y PLANTA DE TRATAMIENTO EN ESTACION	0
6140-000099400334	PAVIMENTACION DE CALLE HIDALGO, LOCALIDAD EL CARRE	0
6140-000099400940	LABORATORIO EN LA OBRA PAVIMENTACION DE CALLE EN	7500
6140-000099400945	REHABILITACION DE PROZO PROFUNDO PARA AGUA POTABLE	400136.32
6140-000099400946	RED DE DISTRIBUCION DE AGUA POTABLE 1RA ETAPA (LA	0
6140-000099400960	PAVIMENTACION DE LA CALLE REVOLUCION, COL. AMPLIA-	0
6140-000099401156	PAVIMENTACION DE LA CALLE OLIVOS, EN LA CABECERA	0
6140-000099401175	PAVIMENTACION DE CALLE GUADALUPE VICTORIA, COM.	0
6140-000099400775	AMPLIACION DE RED DE DISTRIBUCION ELECTRICA 13.2	0
6140-000099400774	AMPLIACION DE RED DE DISTRIBUCION ELECTRICA 13.2	0
6140-000099401678	PAVIMENTACION DE LA CALLE MARTE EN LA COMUNIDAD	2399316.45
6140-000099400769	AMPLIACION DE RED DE DISTRIBUCION ELECTRICA 13.2	0
6140-000099401190	AMPLIACION DE RED DE DISTRIBUCION ELECTRICA 13.2	0
6140-000099401189	AMPLIACION DE RED DE DISTRIBUCION ELECTRICA 13.2	0
6140-000099401184	AMPLIACION DE RED DE DISTRIBUCION ELECTRICA 13.2	0
6140-000099401183	AMPLIACION DE RED DE DISTRIBUCION ELECTRICA 13.2	0
6140-000099401173	AMPLIACION DE RED DE DISTRIBUCION ELECTRICA 13.2	0
6140-000099401172	AMPLIACION DE RED DE DISTRIBUCION ELECTRICA 13.2	0
6140-000099401170	AMPLIACION DE RED DE DISTRIBUCION ELECTRICA 13.2	0
6140-000099401169	AMPLIACION DE RED DE DISTRIBUCION ELECTRICA 13.2	0
6140-000099401168	AMPLIACION DE RED DE DISTRIBUCION ELECTRICA 13.2	0
6140-000099401155	AMPLIACION DE RED DE DISTRIBUCION ELECTRICA 13.2	0
6140-000099401154	AMPLIACION DE RED DE DISTRIBUCION ELECTRICA 13.2	0
6140-000099401141	AMPLIACION DE RED DE DISTRIBUCION ELECTRICA 13.2	0
6140-000099401135	AMPLIACION DE RED DE DISTRIBUCION ELECTRICA 13.2	0
6140-000099401110	AMPLIACION DE RED DE DISTRIBUCION ELECTRICA 13.2	0
6140-000099401102	AMPLIACION DE RED DE DISTRIBUCION ELECTRICA 13.2	0
6140-000099401059	AMPLIACION DE RED DE DISTRIBUCION ELECTRICA 13.2	0
6140-000099401058	AMPLIACION DE RED DE DISTRIBUCION ELECTRICA 13.2	0
6140-000099401033	AMPLIACION DE RED DE DISTRIBUCION ELECTRICA 13.2	417274.09
6140-000099401008	AMPLIACION DE RED DE DISTRIBUCION ELECTRICA 13.2	0
6140-000099400991	AMPLIACION DE RED DE DISTRIBUCION ELECTRICA 13.2	14123.32
6140-000099400988	AMPLIACION DE RED DE DISTRIBUCION ELECTRICA 13.2	26508.33
6140-000099400987	AMPLIACION DE RED DE DISTRIBUCION ELECTRICA 13.2	223321.92
6140-000099400976	AMPLIACION DE RED DE DISTRIBUCION ELECTRICA 13.2	368625.76
6140-000099400942	AMPLIACION DE RED DE DISTRIBUCION ELECTRICA 13.2	154009.57
6140-000099400938	AMPLIACION DE RED DE DISTRIBUCION ELECTRICA 13.2	530986.98
6140-000099400937	AMPLIACION DE RED DE DISTRIBUCION ELECTRICA 13.2	603617.96
6140-000099400935	AMPLIACION DE RED DE DISTRIBUCION ELECTRICA 13.2	372040.72
6140-000099400926	AMPLIACION DE RED DE DISTRIBUCION ELECTRICA 13.2	715829.25
6140-000099400918	AMPLIACION DE RED DE DISTRIBUCION ELECTRICA 13.2	639948.63
6140-000099400917	AMPLIACION DE RED DE DISTRIBUCION ELECTRICA 13.2	390160.4
6140-000099400916	AMPLIACION DE RED DE DISTRIBUCION ELECTRICA 13.2	770290.22
6140-000099400915	AMPLIACION DE RED DE DISTRIBUCION ELECTRICA 13.2	113497.78
6140-000099400541	AMPLIACION DE RED DE DISTRIBUCION ELECTRICA 13.2	0
6140-000099400540	AMPLIACION DE RED DE DISTRIBUCION ELECTRICA 13.2	0
6140-000099400524	AMPLIACION DE RED DE DISTRIBUCION ELECTRICA 13.2	0
6140-000099400522	AMPLIACION DE RED DE DISTRIBUCION ELECTRICA 13.2	0
6140-000099400521	AMPLIACION DE RED DE DISTRIBUCION ELECTRICA 13.2	0
6140-000099400513	AMPLIACION DE RED DE DISTRIBUCION ELECTRICA 13.2	0
6140-000099400511	AMPLIACION DE RED DE DISTRIBUCION ELECTRICA 13.2	911876.63
6140-000099400509	AMPLIACION DE RED DE DISTRIBUCION ELECTRICA 13.2	0
6140-000099400508	AMPLIACION DE RED DE DISTRIBUCION ELECTRICA 13.2	0
6140-000099400498	AMPLIACION DE RED DE DISTRIBUCION ELECTRICA 13.2	0
6140-000099400488	AMPLIACION DE RED DE DISTRIBUCION ELECTRICA 13.2	0
6140-000099400483	AMPLIACION DE RED DE DISTRIBUCION ELECTRICA 13.2	0
6140-000099400477	AMPLIACION DE RED DE DISTRIBUCION ELECTRICA 13.2	0
6140-000099400324	AMPLIACION DE RED DE DISTRIBUCION ELECTRICA 13.2	390665.19
6140-000099400316	AMPLIACION DE RED DE DISTRIBUCION ELECTRICA 13.2	0
6140-000099400314	AMPLIACION DE RED DE DISTRIBUCION ELECTRICA 13.2	741181.83
6140-000099400313	AMPLIACION DE RED DE DISTRIBUCION ELECTRICA 13.2	285480.03
6140-000099400310	AMPLIACION DE RED DE DISTRIBUCION ELECTRICA 13.2	0
6140-000099400308	AMPLIACION DE RED DE DISTRIBUCION ELECTRICA 13.2	0
6140-000099400246	AMPLIACION DE RED DE DISTRIBUCION ELECTRICA 13.2	0
6140-000099400235	AMPLIACION DE RED DE DISTRIBUCION ELECTRICA 13.2	0

6140-000099400234	AMPLIACION DE RED DE DISTRIBUCION ELECTRICA 13.2	0
6140-000099400233	AMPLIACION DE RED DE DISTRIBUCION ELECTRICA 13.2	0
6140-000099400230	AMPLIACION DE RED DE DISTRIBUCION ELECTRICA 13.2	0
6140-000099400229	AMPLIACION DE RED DE DISTRIBUCION ELECTRICA 13.2	0
6140-000099400220	AMPLIACION DE RED DE DISTRIBUCION ELECTRICA 13.2	0
6140-000099400205	AMPLIACION DE RED DE DISTRIBUCION ELECTRICA 13.2	0
6140-000099400189	AMPLIACION DE RED DE DISTRIBUCION ELECTRICA 13.2	0
6140-000099400172	AMPLIACION DE RED DE DISTRIBUCION ELECTRICA 13.2	0
6140-000099400169	AMPLIACION DE RED DE DISTRIBUCION ELECTRICA 13.2	0
6140-000099400160	AMPLIACION DE RED DE DISTRIBUCION ELECTRICA 13.2	0
6140-000099400116	AMPLIACION DE RED DE DISTRIBUCION ELECTRICA 13.2	0
6140-000099400761	AMPLIACION DE RED DE DISTRIBUCION ELECTRICA 13.2	0
6140-000099400751	AMPLIACION DE RED DE DISTRIBUCION ELECTRICA 13.2	0
6140-000099400740	AMPLIACION DE RED DE DISTRIBUCION ELECTRICA 13.2	0
6140-000099400730	AMPLIACION DE RED DE DISTRIBUCION ELECTRICA 13.2	0
6140-000099400723	AMPLIACION DE RED DE DISTRIBUCION ELECTRICA 13.2	0
6140-000099400716	AMPLIACION DE RED DE DISTRIBUCION ELECTRICA 13.2	0
6140-000099400715	AMPLIACION DE RED DE DISTRIBUCION ELECTRICA 13.2	0
6140-000099400712	AMPLIACION DE RED DE DISTRIBUCION ELECTRICA 13.2	0
6140-000099400711	AMPLIACION DE RED DE DISTRIBUCION ELECTRICA 13.2	0
6140-000099400708	AMPLIACION DE RED DE DISTRIBUCION ELECTRICA 13.2	0
6140-000099400707	AMPLIACION DE RED DE DISTRIBUCION ELECTRICA 13.2	0
6140-000099400706	AMPLIACION DE RED DE DISTRIBUCION ELECTRICA 13.2	0
6140-000099400705	AMPLIACION DE RED DE DISTRIBUCION ELECTRICA 13.2	0
6140-000099400704	AMPLIACION DE RED DE DISTRIBUCION ELECTRICA 13.2	0
6140-000099400636	AMPLIACION DE RED DE DISTRIBUCION ELECTRICA 13.2	0
6140-000099400632	AMPLIACION DE RED DE DISTRIBUCION ELECTRICA 13.2	0
6140-000099400618	AMPLIACION DE RED DE DISTRIBUCION ELECTRICA 13.2	0
6140-000099400615	AMPLIACION DE RED DE DISTRIBUCION ELECTRICA 13.2	123206.95
6140-000099400613	AMPLIACION DE RED DE DISTRIBUCION ELECTRICA 13.2	0
6140-000099400612	AMPLIACION DE RED DE DISTRIBUCION ELECTRICA 13.2	0
6140-000099400611	AMPLIACION DE RED DE DISTRIBUCION ELECTRICA 13.2	0
6140-000099400610	AMPLIACION DE RED DE DISTRIBUCION ELECTRICA 13.2	0
6140-000099400609	AMPLIACION DE RED DE DISTRIBUCION ELECTRICA 13.2	0
6140-000099400607	AMPLIACION DE RED DE DISTRIBUCION ELECTRICA 13.2	0
6140-000099400601	AMPLIACION DE RED DE DISTRIBUCION ELECTRICA 13.2	725496.38
6140-000099400600	AMPLIACION DE RED DE DISTRIBUCION ELECTRICA 13.2	713558.85
6140-000099400586	AMPLIACION DE RED DE DISTRIBUCION ELECTRICA 13.2	0
6140-000099400585	AMPLIACION DE RED DE DISTRIBUCION ELECTRICA 13.2	0
6140-000099400580	AMPLIACION DE RED DE DISTRIBUCION ELECTRICA 13.2	0
6140-000099400556	AMPLIACION DE RED DE DISTRIBUCION ELECTRICA 13.2	0
6140-000099400555	AMPLIACION DE RED DE DISTRIBUCION ELECTRICA 13.2	0
6140-000099400548	AMPLIACION DE RED DE DISTRIBUCION ELECTRICA 13.2	0
6140-000099400041	CONSTRUCCION DE RED DE ALCANTARILLADO Y TRATAMIE-	0
6140-000099401045	PAVIMENTACION DE LA CALLE 8 COL. DR. HERNANDEZ AL-	0
6140-000099400050	PAVIMENTACION DE LA CALLE MIGUEL HIDALGO EN LA LO-	0
6140-000099401036	URBANIZACION INTEGRAL DE LA CALLE COLON (SEGUNDA	0
6140-000099400057	MANTENIMIENTO Y REHABILITACION DE LINEAS EN MEDIA	0
6140-000099400186	PAVIMENTACION DE LA CALLE AMAPOLAS, MUNICIPIO DE	0
6140-000099401035	CONSTRUCCION DE RED DE DRENAJE SANITARIO EN LA COM	0
6140-000099400187	CONSTRUCCION DE RED DE AGUA POTABLE Y DRENAJE SANI	0
6140-000099400190	PAVIMENTACION DE LA CALLE ANTON GAYTAN (ENTRE CA-	0
6140-000099400274	PAVIMENTACION DE LA CALLE HIDALGO, LOCALIDAD EL CA	0
6140-000099400273	PAVIMENTACION DE LA CALLE AMERICAS EN ESTACION CHI	1142548.09
6140-000099400227	PAVIMENTACION DE LA CALLE HIDALGO, LOCALIDAD EL CA	0
6140-000099400228	CONSTRUCCION DE DRENAJE SANITARIO Y PLANTA DE TRA-	0
6140-000099400207	PAVIMENTACION DE LA CALLE LAZARO CARDENAS, EN LA	0
6140-000099400318	PAVIMENTACION DE LA CALLE PRINCIPAL EN LA LOCALI-	0
6140-000099400320	PAVIMENTACION DE LA CALLE PRINCIPAL EN LA LOCALI-	0
6140-000099400206	PAVIMENTACION EN LA CALLE 20 DE NOVIEMBRE, SAN BAR	0
6140-000099400322	CONSTRUCCION DE RED DE DRENAJE SANITARIO Y PLANTA	0
6140-000099400893	CONSTRUCCION DE DRENAJE SANITARIO Y PLANTA DE TRA-	0
6140-000099400892	CONSTRUCCION DE DRENAJE SANITARIO Y PLANTA DE TRA-	0
6140-000099400888	REHABILITACION DEL SISTEMA DE TRATAMIENTO PRIMARIO	0
6140-000099400374	CONSTRUCCION DE CALLE PRINCIPAL EN LA LOCALIDAD	0
6140-000099400425	REHABILITACION DE ALUMBRADO PUBLICO EN LA LOCALI-	-2223450.96
6140-000099400426	REHABILITACION DE ALUMBRADO PUBLICO EN LA LOCALI-	-1265264.97
6140-000099400428	PAVIMENTACION DE LA CALLE M. BARRAGAN, CABECERA MU	-936542.28
6140-000099400429	REHABILITACION DE RED DE DRENAJE SANITARIO EN MUNI	-1157579.99
6140-000099401094	CONSTRUCCION DE RED DE ALCANTARILLADO Y TRATAMIE-	0
6140-000099400430	CONSTRUCCION DE CALLE CON CONCRETO EN EL MUNICIPIO	-6258166.49
6140-000099401321	PAVIMENTACION DE LA CALLE FRAY JUAN DE ZUMARRAGA,	2171707.94
6140-000099400576	PAVIMENTACION A BASE DE CONCRETO HIDRAULICO EN LA	0
6140-000099401622	PAVIMENTACION DE LA CALLE FRAY BERNARDINO DE SAHA-	2892213.65
6140-000099400215	REHABILITACION Y AMPLIACION DE LA RED DE DRENAJE	0
6140-000099400287	PAVIMENTACION DE LA CALLE GUANAJUATO TERCERA ETAPA	1631652.34
6140-000099400032	REHABILITACION Y AMPLIACION DE RED DE DRENAJE SANI	0
6140-000099401285	CONSTRUCCION DE ALCANTARILLADO SANITARIO EN LA LO-	4480800.07
6140-000099400180	CONSTRUCCION DE DRENAJE SANITARIO Y AGUA POTABLE,	0

6140-000099400491	REHABILITACION Y AMPLIACION DEL SISTEMA DE DRENAJE	0
6140-000099400223	CONSTRUCCION DE RED DE DRENAJE SANITARIO Y PLANTA	7673161.16
6140-000099400224	PAVIMENTACION EN LA CALLE 20 DE NOVIEMBRE, SAN BAR	0
6140-000099400288	PAVIMENTACION DE LA CALLE GIRASOLES, COL. LA FLORI	1409044.23
6140-000099400225	CONSTRUCCION DE RED DE DRENAJE SANITARIO Y PLANTA	0
6140-000099401237	URBANIZACION INTEGRAL CALLE MANUEL M. FLORES Y	2233649.11
6140-000099400305	CONSTRUCCION DEL SISTEMA DE AGUA POTABLE EN LA LO-	0
6140-000099401235	URBANIZACION DE LA CALLE 5 DE MAYO (PRIMER ETAPA),	4810245.64
6140-000099400643	PAVIMENTACION DE LA CALLE SAN LUIS, CABECERA MUNI-	0
6140-000099401233	URBANIZACION INTEGRAL DEL CALLEJON SAN ANTONIO, EN	0
6140-000099401232	RED DE DRENAJE SANITARIO Y SISTEMA DE TRATAMIENTO	484942.79
6140-000099400646	PAVIMENTACION DE LA CALLE JOSE MA. MORELOS, EN LA	0
6140-000099400648	PAVIMENTACION DE LA CALLE SAN LUIS, CABECERA MUNI-	0
6140-000099401057	CONSTRUCCION DE RED DE DRENAJE SANITARIO, DE LA LO	0
6140-000099400489	SUMINISTRO Y COLOCACION DE DOS PLANTAS FOTOVOLTAI-	0
6140-000099400416	CONSTRUCCION DE LINEAS DE CONDUCCION DE AGUA POTA-	9305577.78
6140-000099400399	PAVIMENTACION DE LA CALLE PRINCIPAL EN LA LOCALI-	0
6140-000099400397	CONSTRUCCION DE COLECTOR PLUVIAL EN LA LOCALIDAD	0
6140-000099400396	CONSTRUCCION DE CALLE CON EMPEDRADO EN EL MUNICI-	0
6140-000099400395	PAVIMENTACION DE CALLE LERDO DE TEJADA (SEGUNDA	0
6140-000099400354	PAVIMENTACION DE LA CALLE PRINCIPAL EN LA LOCALI--	0
6140-000099400351	CONSTRUCCION DE RED DE DRENAJE Y PLANTA DE TRATA--	0
6140-000099400277	PAVIMENTACION DE LA CALLE PRINCIPAL EN SAUCEDA DE	1908868.55
6140-000099400444	CONSTRUCCION DE CALLE CON EMPEDRADO EN EL MUNICI--	0
6140-000099400276	PAVIMENTACION DE LA CALLE ANTON GAYTAN (TERCER ETA	1784096.73
6140-000099400450	CONSTRUCCION DE CALLEC CON CONCRETO EN EL MUNICI-	0
6140-000099401621	CONSTRUCCION DE ALCANTARILLADO SANITARIO Y TRATA--	6216088.19
6140-000099400405	CONSTRUCCION DE CALLE PRINCIPAL (TERCER ETAPA) EN	0
6140-000099400302	PAVIMENTACION DE LA CALLE AEROPUERTO, COLONIA AVIA	0
6140-000099400301	CONSTRUCCION DE RED DE DRENAJE SANITARIO Y PLANTA	7984213.24
6140-000099400300	PAVIMENTACION DE LA CALLE PRINCIPAL EN LA HUERTA	1348581.57
6140-000099400410	PAVIMENTACION DE LA CALLE M. BARRAGAN, CABECERA MU	0
6140-000099400306	PAVIMENTACION DE LA CALLE MICHACAN, COLONIA FO-	0
6140-000099400639	PAVIMENTACION DE LA CALLE DE LA MERCED, EN LA LOCA	0
6140-000099400640	PAVIMENTACION DE LA CALLE MARGARITA MAZA DE JUAREZ	0
6140-000099400641	PAVIMENTACION DE LA CALLE LEONA VICARIO, BARRIO	0
6140-000099400747	PAVIMENTACION DE LA CALLE MORELOS, EN LA CABECERA	0
6140-000099400222	REHABILITACION DE LA IMAGEN URBANA (ILUMINACION	0
6140-000099400411	CONSTRUCCION DE DRENAJE SANITARIO Y PLANTA DE TRA-	0
6140-000099400178	PAVIMENTACION DE LA CALLE LAS AMERICAS EN LA LOCA-	0
6140-000099400514	PAVIMENTACION DE LA CALLE CORREGIDORA (SEGUNDA ETA	0
6140-000099400516	CONSTRUCCION DE RED DE DRENAJE SANITARIO, DE LA LO	3442425.3
6140-000099400398	REHABILITACION INTEGRAL DEL SISTEMA DE AGUA POTA-	0
6140-000099400445	CONSTRUCCION DE CALLE CON CONCRETO EN EL MUNICIPIO	0
6140-000099400841	ALUMBRADO DE LA CANCHA I DE FUTBOL 7 Y LA CANCHA	0
6140-000099400471	PAVIMENTACION DE LA CALLE PRIVADA 5 DE MAYO, COL.	0
6140-000099400517	AMPLIACION DE RED DE AGUA POTABLE EN LA LOCALIDAD	0
6140-000099400518	REHABILITACION DEL SISTEMA DE AGUA POTABLE DE LA -	0
6140-000099400519	CONSTRUCCION DE RED DE DRENAJE SANITARIO, DE LA LO	0
6140-000099400008	PAVIMENTACION DE LA CALLE LA CANTERA EN LA LOCALI-	0
6140-000099400007	AMPLIACION DE RED DE AGUA POTABLE EN LA LOCALIDAD	0
6140-000099400537	REHABILITACION Y AMPLIACION DEL SISTEMA DE DRENAJE	0
6140-000099400528	CONSTRUCCION DE RED DE ALCANTARILLADO Y TRATAMIEN-	0
6140-000099400005	AMPLIACION DE RED DE ELECTRIFICACION 13.2 KV.,	0
6140-000099400004	AMPLIACION DE RED DE ELECTRIFICACION 13.2 KV.,	0
6140-000099400003	AMPLIACION DE RED DE ELECTRIFICACION 13.2 KV., EN	0
6140-000099400001	REHABILITACION DEL SISTEMA DE TRATAMIENTO PRIMARIO	0
6140-000099400523	PAVIMENTACION DE LA CALLE PRIVADA 8 DE MAYO, COL.	0
6140-000099401620	REHABILITACION DE TANQUE ELEVADO (PINTURA INTERIOR	520045.63
6140-000099401619	CONSTRUCCION DE RED DE DRENAJE SANITARIO SEGUNDA	3829400
6140-000099401618	CONSTRUCCION DE ARROYO, GUARNICIONES Y BANQUETAS,	14454197.54
6140-000099400909	REHABILITACION DE RED DE DISTRIBUCION ELECTRICA 13	0
6140-000099400908	ELECTRIFICACION Y EQUIPAMIENTO DE CARCAMO DE BOM--	615165.56
6140-000099400291	PAVIMENTACION DE LA CALLE NOCHEBUENA, COL. LA FLO-	1743635.06
6140-000099400292	PAVIMENTACION DE LA CALLE PRINCIPAL DE PROVIDENCIA	0
6140-000099400294	CONSTRUCCION DEL SISTEMA DE AGUA POTABLE EN LA CAN	4185269.36
6140-000099400627	CONTROL DE CALIDAD PARA LA OBRA: PAVIMENTACION DE	15620
6140-000099400432	REHABILITACION DE SISTEMA DE AGUA POTABLE EN LA LO	-1630196.56
6140-000099400626	CONTROL DE CALIDAD PARA LA OBRA: PAVIMENTACION DE	4840
6140-000099400625	CONTROL DE CALIDAD PARA LA OBRA: PAVIMENTACION DE	7840
6140-000099400624	CLASIFICACION DE MATERIAL DEL TERRENO NATURAL DE 6	4300
6140-000099400623	ESTUDIO GEOTECNICO Y DISENO DE PAVIMENTO FLEXIBLE	10000
6140-000099400619	PAVIMENTACION DE LA CALLE PRIV. INDEPENDENCIA, COL	0
6140-000099400617	PAVIMENTACION DE LA CALLE REYNOSA EN LA LOCALIDAD	0
6140-000099400616	PAVIMENTACION DE LA CALLE EDUCACION PUBLICA, EN LA	0
6140-000099400296	PAVIMENTACION DE LA CALLE PRINCIPAL, EN SAN ANDRES	1228087.15
6140-000099400361	CONSTRUCCION DE CALLE PROLONGACION INDIO TRISTE EN	0
6140-000099400362	PAVIMENTACION DE LA CALLE 2DA. PRIV. INDIO TRISTE,	0
6140-000099400526	AMPLIACION DE RED DE DISTRIBUCION DE AGUA POTABLE	0

6140-000099400363	CONSTRUCCION DE CALLE LERDO DE TEJADA EN LA LOCALI	0
6140-000099400604	PROYECTO DE PAVIMENTACION DE LA CALLE MARGARITA MA	101679.65
6140-000099400603	PAVIMENTACION DE LA CALLE JOSEFA ORTIZ DE DOMINGUE	0
6140-000099400364	PAVIMENTACION DE CALLE AV. JUAREZ, EN LA COMUNIDAD	0
6140-000099400365	PERFORACION DE POZO PROFUNDO PARA ABASTECIMIENTO	0
6140-000099400382	PAVIMENTACION DE CALLE EN LA LOCALIDAD SAN PEDRO	0
6140-000099400383	CONSTRUCCION DE CALLE DE CONCRETO EN EL MUNICIPIO	0
6140-000099400036	PAVIMENTACION DE LA CALLE INDEPENDENCIA EN LA LOCA	0
6140-000099400385	AMPLIACION DE ELECTRIFICACION EN EL MUNICIPIO DE	0
6140-000099400181	PAVIMENTACION DE LA CALLE CAMELINAS, SAN FELIPE,	0
6140-000099400200	CONSTRUCCION DE RED DE DRENAJE SANITARIO, EN LA CO	0
6140-000099400146	PAVIMENTACION DE LA CALLE 20 DE NOVIEMBRE EN LA	0
6140-000099401101	AMPLIACION DE RED DE DISTRIBUCION ELECTRICA 13.2 KV	0
6140-000099400958	CONSTRUCCION DEL EQUIPAMIENTO Y ELETRIFICACION DEL	550948.53
6140-000099400336	PAVIMENTACION DE LA CALLE LAZARO CARDENAS 3RA ETA-	0
6140-000099400338	PAVIMENTACION DE LA AVENIDA UNIVERSIDAD, MUNICIPIO	0
6140-000099400339	PAVIMENTACION DE LA CALLE ALVARO OBREGON A BASE DE	0
6140-000099401331	CONSTRUCCION DE ALCANTARILLADO SANITARIO Y TRATA--	0
6140-000099401332	CONSTRUCCION DE SISTEMA DE ALMACENAMIENTO CISTER-	105640.8
6140-000099401099	AMPLIACION DE RED DE DISTRIBUCION ELECTRICA 13.2 KV	0
6140-000099401336	PAVIMENTACION DE LA CALLE FRANCISCANOS, DEL MUNI-	238157.58
6140-000099401338	CONSTRUCCION DE ALCANTARILLADO SANITARIO (TERCERA	3970333.93
6140-000099400132	PAVIMENTACION DE LA CALLE HIDALGO, LOCALIDAD EL	0
6140-000099401339	PAVIMENTACION DE LA CALLE LAZARO CARDENAS EN LOCA-	4355874.94
6140-000099400342	CONSTRUCCION DE ARROYO, GUARNICIONES Y BANQUETAS A	0
6140-000099401624	REHABILITACION DE ARROYO, GUARNICIONES Y BANQUETAS	1144782.3
6140-000099401627	URBANIZACION INTEGRAL (ARROYO, BANQUETAS Y GUARNI-	2478671.67
6140-000099401767	PLANTA POTABILIZADORA PARA LLENADO DE GARRAFONES	870817.55
6140-000099401390	PAVIMENTACION DE LA CALLE CORREGIDORA (PRIMER ETA-	4432567.09
6140-000099401565	CONSTRUCCION DE RED DE DISTRIBUCION DE AGUA POTA--	747900.93
6140-000099400984	CONSTRUCCION DE SISTEMA DE ALMACENAMIENTO CISTER-	65130.74
6140-000099401563	AMPLIACION DE RED DE DISTRIBUCION DE AGUA POTABLE	508992.51
6140-000099401774	REHABILITACION Y AMPLIACION DEL SISTEMA DE DRENAJE	8970214.32
6140-000099401773	URBANIZACION INTEGRAL DE LA CALLE SANTA FE, (TRAMO	2869501.04
6140-000099401613	URBANIZACION INTEGRAL DE LA CALLE PROLONGACION AL-	2277210.52
6140-000099400840	CONSTRUCCION DE PLAZA RECREATIVA EN LA LOCALIDAD	0
6140-000099401186	REVISION DE PROYECTO ELECTRICO PARA EL SUMINISTRO	1403.6
6140-000099401562	TRABAJOS COMPLEMENTARIOS DE LA CONSTRUCCION DE RED	693216.38
6140-000099400203	REHABILITACION DE EQUIPAMIENTO DE POZO PARA ABASTE	0
6140-000099400283	PAVIMENTACION DE LA CALLE PRINCIPAL, EN LA LOCALI-	1148200.95
6140-000099400280	PAVIMENTACION DE LA CALLE PRINCIPAL EN LA LOCALI-	0
6140-000099400221	CONSTRUCCION DE SISTEMA DE AGUA POTABLE Y REHABILI	0
6140-000099400978	PAVIMENTACION DE LA CALLE MIGUEL HIDALGO (PRIMERA	0
6140-000099400209	PAVIMENTACION DE LA CALLE ANTON GAYTAN (ENTRE CA-	0
6140-000099400977	CONSTRUCCION DE SISTEMA DE ALMACENAMIENTO CISTER-	413694.36
6140-000099400170	PAVIMENTACION DE LA CALLE DEL RIO, COLONIA LA FLO-	0
6140-000099400167	SISTEMA DE AGUA POTABLE (INCLUYE: EQUIPAMIENTO	0
6140-000099400166	SISTEMA DE AGUA POTABLE (PRIMERA ETAPA), EN LA LO-	0
6140-000099400165	PAVIMENTACION DE LA CALLE MORELOS TERCERA ETAPA,	0
6140-000099400159	PAVIMENTACION DE LA CALLE GUANAJUATO EN LA LOCALI-	0
6140-000099400158	PAVIMENTACION DE LA AV. DR. HERNANDEZ ALVAREZ Y AV	0
6140-000099400268	PAVIMENTACION DE LA CALLE BUGAMBILIAS, SAN FELIPE,	914172.79
6140-000099401103	PROYECTO DE URBANIZACION DE LA CALLE SAN MIGUEL	1740
6140-000099400265	PAVIMENTACION DE LA CALLE LAZARO CARDENAS 2DA ETA-	1744850.15
6140-000099401104	PAVIMENTACION DE LA CALLE GUADALUPE VICTORIA, COM.	0
6140-000099400262	REHABILITACION DE ILA IMAGEN URBANA (ILUMINACION	0
6140-000099400260	CONSTRUCCION DE LINEA DE CONDUCCION DE AGUA POTA-	0
6140-000099400975	CONSTRUCCION DE SISTEMA DE ALMACENAMIENTO CISTER-	107943.01
6140-000099400259	CONSTRUCCION DE RED DE DRENAJE SANITARIO Y PLANTA	0
6140-000099400256	PAVIMENTACION DE LA CALLE GUANAJUATO EN LA LOCALI-	0
6140-000099400255	PAVIMENTACION DE LA CALLE LAS AMERICAS EN LA LOCA-	0
6140-000099400254	PAVIMENTACION DE LA CALLE BENITO JUAREZ EN LA LOCALI	0
6140-000099400253	PERFORACION DE POZO PARA ABASTECIMIENTO DE AGUA PO	0
6140-000099400973	URBANIZACION INTEGRAL DEL CALLEJON SAN ANTONIO EN	0
6140-000099400252	PAVIMENTACION DE LA CALLE BENITO JUAREZ (SEGUNDA	1746698.88
6140-000099400204	AMPLIACION DE RED DE AGUA POTABLE EN LA LOCALIDAD	0
6140-000099400964	CONSTRUCCION DE ALCANTARILLADO SANITARIO Y TRATA--	0
6140-000099401192	PROYECTO DE URBANIZACION DE LA PRIV. LEONA VICARIO	1740
6140-000099401751	URBANIZACION INTEGRAL DE LA CALLE 16 DE SEPTIEMBRE	3937488.05
6140-000099400676	AMPLIACION DE RED DE DISTRIBUCION DE AGUA POTABLE	0
6140-000099400675	REHABILITACION DE DRENAJE EN LA CALLE EMALIANO ZA	0
6140-000099400674	PAVIMENTACION DE LA CALLE DE LA MERCED, EN LA LOCA	0
6140-000099401750	URBANIZ. INTEGRAL DE LA CALLE 8 DE MAYO (CONSTRUC-	101935.37
6140-000099401758	(CONCLUSION DE) CONSTRUCCION DE PLANTA DE TRATAMI-	1487648.02
6140-000099401587	CONSTRUCCION DE RED DE DISTRIBUCION DE AGUA POTA-	1160106.43
6140-000099400154	CONSTRUCCION DE RED DE DRENAJE SANITARIO Y PLANTA	0
6140-000099400829	PAVIMENTACION DE LA CALLE LA CANTERA, EN LA LOCALI	0
6140-000099401682	AMPLIACION DE RED DE DRENAJE SANITARIO EN LA LOCA-	200789.7
6140-000099401683	SUBESTACION ELECTRICA PARA SISTEMA DE ALUMBRADO PU	102931.83

6140-000099401684	URBANIZACION INTEGRAL DE LA CALLE POPOCATEPETL EN	1246558.38
6140-000099400213	PAVIMENTACION DE LA CALLE PRINCIPAL, EN LA LOCALI-	0
6140-000099401760	CONSTRUCCION DE DRENAJE SANITARIO PRIMERA ETAPA,	1877033.52
6140-000099400480	AMPLIACION DE RED DE DISTRIBUCION DE AGUA POTABLE	0
6140-000099400150	AMPLIACION DE LINEA EN MEDIA TENSION 13.2 KV., PA-	0
6140-000099400682	PAVIMENTACION DE LA CALLE EDUCION PUBLICA, EN LA -	0
6140-000099400479	URBANIZACION INTEGRAL DE LA CALLE COLON (TERCERA	0
6140-000099400681	PAVIMENTACION DE LA CALLE JOSER MA. MORELOS, EN LA	0
6140-000099400680	REHABILITACION DEL SISTEMA DE AGUA POTABLE DE LA	0
6140-000099400151	PAVIMENTACION DE LA CALLE INDEPENDENCIA EN LA COMU	0
6140-000099401312	ADECUACION DE CAMELLON EN AV. COLON, CABECERA	304561.5
6140-000099400832	REHABILILACION Y AMPLIACION DE RED DE DRENAJE SANI	0
6140-000099401462	MANIFESTACION DE IMPACTO AMBIENTAL PARA LA CONS--	30350
6140-000099400214	PAVIMENTACION DE LA CALLE PENJAMO, EN LA LOCALIDAD	0
6140-000099400352	CONSTRUCCION DE SISTEMA DE RED DE DRENAJE EN LA LO	0
6140-000099400475	PROYECTO DE URBANIZACION DE LA PROL. LEONA VICARIO	3480
6140-000099400152	CONSTRUCCION DE RED DE DRENAJE SANITARIO Y PLANTA	0
6140-000099400435	CONSTRUCCION DE CALLE CON EMPEDRADO EN EL MUNICI-	-1103749.53
6140-000099400431	RED DE DRENAJE Y PLANTA DE TRATAMIENTO EN ESTACION	1908813.59
6140-000099400343	CONSTRUCCION DE ARROYO, GUARNICIONES Y BANQUETAS A	0
6140-000099401641	PAVIMENTACION DE LA CALLE SAN MARTIN DE PORRES, CO	2982194.31
6140-000099400679	PAVIMENTACION DE LA CALLE REYNOSA, EN LA LOCALIDAD	0
6140-000099400350	CONSTRUCCION DE CALLE 20 DE NOVIEMBRE (6TA ETAPA)	0
6140-000099400023	AMPLIACION DE RED DE ELECTRIFICACION 13.2 KV.,	0
6140-000099401762	REHABILITACION DE TANQUE ELEVADO (PINTURA INTERIOR	186239.01
6140-000099401071	PAVIMENTACION DE LA CALLE PRIVADA 5 DE MAYO, COL.	0
6140-000099401643	PAVIMENTACION DE LA CALLE PROLONGACION CORTAZAR EN	1765545.03
6150-000099401782	CONSTRUCCION DEL CAMINO ENTRONQUE LEON - SAN FELI	1666035.98
6150-000099401797	CONSTRUCCION DE CAMINO A DOBLE RIEGO DE SELLO (PRI	7469305.75
6150-000099401800	LABORATORIO PARA PROYECTO DE PAVIMENTACION DEL CA-	7500
6150-000099401801	CONSTRUCCION DE CAMINO: ENTRONQUE LEON - SAN FELI-	586511.74
6150-000099401803	LABORATORIO PARA PROYECTO PAVIMENTACION DEL CAMINO	9080
6150-000099401802	PAVIMENTACION DEL CAMINO : E.C. (DOLORES HGO. -	4000129.08
6150-000099401808	MODERNIZACION DEL CAMINO E.C. SAN FELIPE - DOLORES	0
6150-000099401908	PUENTE VEHICULAR EN LA LOCALIDAD SAN JOSE DE LOS	0
6150-000099401933	REHABILITACION DE CAMINO RURAL LOS CUARTOS DE BRA-	0
6150-000099401936	CONSTRUCCION DE CAMINO A BASE DE EMPEDRADO Y HUELL	0
6150-000099401982	CONSTRUCCION DE CAMINO PRINCIPAL (SEGUNDA ETAPA)	1909773.2
6150-000099401911	CONSTRUCCION DE CAMINO DE ACCESO (PRIMER ETAPA) EN	0
6150-000099401910	CONSTRUCCION DE CAMINO PRINCIPAL (PRIMERA ETAPA),	0
6150-000099401804	LABORATORIO PARA PROYECTO PAVIMENTACION DEL CAMINO	17460
6150-000099401822	ELABORACION DE PROYECTO EJECUTIVO DE CAMINO AL EN-	97832.17
6150-000099401780	CONSTRUCCION DE CAMINO A DOBLE RIEGO DE SELLO EN-	3816906.07
6150-000099401775	CONSTRUCCION DE CAMINO A DOBLE RIEGO DE SELLO	0
6150-000099401809	CONSTRUCCION DE CAMINO A DOBLE RIEGO DE SELLO DE	0
6150-000099401810	CONSTRUCCION DE CAMINO A DOBLE RIEGO DE SELLO DE	0
6150-000099401811	CONSTRUCCION DE CAMINO: ENTRONQUE LEON - SAN FELI-	0
6150-000099401818	MODERNIZACION DE CAMINO CARRETERA E.C. (OCAMPO -	0
6150-000099401891	REHABILITACION DE CAMINO SACACOSECHAS EN LA LOCALI	369970.4
6150-000099401826	MODERNIZACION DEL CAMINO (E.C. SAN FELIPE - LOS	0
6150-000099401904	MODERNIZACION DE CAMINO RURAL A LOS MARTINEZ QUIN-	0
6150-000099401929	CAMINO SACA COSECHAS DE LA LOCALIDAD SAN JOSE DE	1328314.11
6150-000099401890	MODERNIZACION DEL CAMINO SAN FELIPE - EL ROBLE DEL	0
6150-000099401889	CONSTRUCCION DE CAMINOS SACACOSECHAS ENTRONQUE CA-	449755.2
6150-000099401888	CONSTRUCCION DE CAMINOS SACACOSECHAS CARRETERA SIE	598766.77
6150-000099401868	REHABILITACION DE CAMINOS RURALES Y CAMINOS SACACO	0
6150-000099401825	CARRETERA SAN FELIPE - LIMITES - GTO. / S.L.P. A	0
6150-000099401867	REHABILITACION DE CAMINO SACACOSECHAS EN LA LOCALI	345892.05
6150-000099401866	REHABILITACION DE CAMINO SACACOSECHAS EN LA LOCALI	723606.14
6150-000099401862	REHABILITACION DE CAMINOS RURALES Y CAMINOS SACACO	0
6150-000099401861	REHABILITACION DE CAMINOS RURALES Y CAMINOS SACACO	0
6150-000099401833	CONSTRUCCION DE CAMINOS SACACOSECHAS EN LA LOCALI-	0
6150-000099401816	ESTUDIO GEOTECNICO Y DISENO DE PAVIMENTO FLEXIBLE	29200
6150-000099401815	CONTROL DE CALIDAD PARA LA OBRA: PAVIMENTACION DE	9640
6150-000099401814	PROYECTO DE MODERNIZACION DEL CAMINO A PALO COLORA	351140.35
6150-000099401813	PROYECTO DE PAVIMENTACION DE LA CALLE MARGARITA MA	156028.87
6150-000099401792	REHABILITACION DE CAMINOS SACA COSECHA EN	60000
6150-000099401817	MODERNIZACION DE CAMINO E.C. (OCAMPO-OJUELOS) -LA-	0
6150-000099401806	CONSTRUCCION DE CAMINO A DOBLE RIEGO DE SELLO DE	0
6150-000099401798	CONSTRUCCION DE CAMINO: ENTRONQUE LEON - SAN FELI-	3984850.75
6150-000099401837	REHABILITACION DE CAMINO A SAN PEDRO DE ALMOLOYAN	0
6150-000099401884	CAMINO SAN PEDRO DE LA PALMA (TERCER ETAPA), MU-	2157036.22
6150-000099401912	CONSTRUCCION DE CAMINO A BASE DE EMPEDRADO DE PIE-	0
6150-000099401913	CONSTRUCCION DE CAMINO PRINCIPAL (PRIMERA ETAPA)	0
6150-000099401914	CONSTRUCCION DE CAMINO PRINCIPAL (PRIMERA ETAPA)	0
6150-000099401915	CONSTRUCCION DE CAMINO PRINCIPAL A BASE DE CONCRE-	0
6150-000099401937	CONSTRUCCION DE CAMINO ENTRONQUE LEON - SAN FELIPE	0
6150-000099401805	CONSTRUCCION DE CAMINO A DOBLE RIEGO DE SELLO DE	0
6150-000099401799	PAVIMENTACION DEL CAMINO : E.C. (DOLORES HGO. - SA	2489729.93

6150-000099401793	PAVIMENTACION DEL CAMINO LEQUETIO - DOMINGO - FA-	1660932.22
6150-000099401927	CONSTRUCCION DE CAMINO A BASE DE EMPEDRADO TRAMO	-1377860.56
6150-000099401930	CAMINO SACA COSECHAS DE LA LOCALIDAD HUAPANAL DE	-542663.4
6150-000099401926	CAMINO SACA COSECHAS DE LA LOCALIDAD PENA COLORADA	-428958.98
6150-000099401934	CONSTRUCCION DE CAMINO A BASE DE EMPEDRADO DE PIE-	4299058.18
6150-000099401931	CONSTRUCCION DE CAMINO A BASE DE EMPEDRADO TRAMO	0
6150-000099401935	CONSTRUCCION DE CAMINO A BASE DE EMPEDRADO Y HUELL	0
6150-000099401781	CONSTRUCCION DE CAMINO A DOBLE RIEGO DE SELLO EN	782619.87
6150-000099402049	REHABILITACION DE CAMINO DE ACCESO EN EL MUNICIPIO	1777386.29
6150-000099402058	CONSTRUCCION DE CAMINO A BASE DE EMPEDRADO Y HUE-	1211830.99
6150-000099402013	CONSTRUCCION DE CAMINO A BASE DE EMPEDRADO Y HUE-	1250000
6150-000099401932	CAMINO ENTRONQUE SAN FELIPE-LEON A NUEVO VALLE DE	0
6150-000099401916	CONSTRUCCION DE CAMINO A LA COMUNIDAD FABRICA DE	0
6150-000099401909	CONSTRUCCION DE CAMINO PRINCIPAL (PRIMERA ETAPA),	0
6150-000099401883	CONSTRUCCION DE CAMINOS SACACOSECHAS EN LA LOCALI-	0
6150-000099401882	CAMINO DE ACCESO A LAGUNA DE GUADALUPE - PUERTA	0
6150-000099401992	REHABILITACION DE CAMINO RURAL LOS CUARTOS DE BRAV	6904019.41
6150-000099402033	CONSTRUCCION DE CAMINO A BASE DE EMPEDRADO Y HUELL	1025269.75
6150-000099401881	MODERNIZACION DE CAMINO RURAL A LOS MARTINEZ CUAR-	0
6150-000099401880	CONSTRUCCION DE CAMINOS SACACOSECHAS EN LA LOCALI-	0
6150-000099401836	MANTENIMIENTO DE CAMINO DE ACCESO A LA LOCALIDAD	0
6150-000099401835	MANTENIMIENTO DE CAMINO DE ACCESO A LA LOCALIDAD	0
6150-000099402010	MODERNIZACION DEL CAMINO SAN FELIPE - EL ROBLE DEL	1446587.02
6150-000099401830	MANTENIMIENTO DE CAMINOS EN EL MUNICIPIO DE SAN FE	0
6150-000099401829	PAVIMENTACION DEL CAMINO LOS CUARTOS DE BRAVO - LA	5969223.44
6150-000099401828	CONSTRUCCION DEL CAMINO RURAL ENTRONQUE DOLORES	0
6150-000099401827	MODERNIZACION DE CAMINO RURAL A LOS MARTINEZ TERCE	0
6150-000099401823	MODERNIZACION DEL CAMINO (E. C. SAN FELIPE - LOS	0
6150-000099401821	MODERNIZACION DE CAMINO CARRETERA E.C. (OCAMPO -	0
6150-000099401820	MODERNIZACION DE CAMINO CARRETERA E.C. (OCAMPO -	0
6150-000099402036	CONSTRUCCION DE CAMINO A BASE DE EMPEDRADO Y HUELL	1455070
6150-000099401819	MODERNIZACION DE CAMINO CARRETERA E.C. (OCAMPO -	0
6150-000099401796	CONSERVACION DE CAMINO EN LAS LOCALIDADES JARAL DE	1194081
6150-000099401783	PAVIMENTACION DEL CAMINO LEQUETIO - DOMINGO-FA-	264899.94
6150-000099401955	CONSTRUCCION DE CAMINO A BASE DE EMPEDRADO Y HUE-	2003162.41
6150-000099401953	CONSTRUCCION DE CAMINO A BASE DE EMPEDRADO Y HUE-	2017372.32
6150-000099401942	CONSTRUCCION DE CAMINO A BASE DE EMPEDRADO DE PIE-	2913089.04
6150-000099402004	CONSTRUCCION DE CAMINO A BASE DE EMPEDRADO TRAMO	1186217.47
6150-000099401946	CONSTRUCCION DE CAMINO A BASE DE EMPEDRADO Y HUE-	3813935.62
6150-000099401903	REHABILITACION DE CAMINO SACACOSECHAS EN LAS LOCA	919926.4
6150-000099401902	REHABILITACION DE CAMINO SACACOSECHAS EN LA LOCALI	549892.2
6150-000099401900	REHABILITACION DE CAMINO SACACOSECHAS EN LA LOCALI	684945.2
6150-000099401899	REHABILITACION DE CAMINO SACACOSECHAS EN LA LOCALI	584953.2
6150-000099401898	REHABILITACION DE CAMINO SACACOSECHAS EN LA LOCALI	599673.6
6150-000099401897	PAVIMENTACION DEL CAMINO LOS CUARTOS DE BRAVO-LA	0
6150-000099401895	REHABILITACION DE CAMINO SACACOSECHAS EN LA LOCALI	394968.4
6150-000099401894	REHABILITACION DE CAMINO SACACOSECHAS EN LA LOCALI	499786
6150-000099401893	REHABILITACION DE CAMINO SACACOSECHAS EN LAS LOCA-	622950.16
6150-000099401892	REHABILITACION DE CAMINO SACACOSECHAS EN LA LOCALI	746025
6150-000099401872	CONSTRUCCION DE CAMINOS SACACOSECHAS EN LA LOCALI-	0
6150-000099401871	REHABILITACION DE CAMINOS RURALES Y CAMINOS SACACO	0
6150-000099401870	REHABILITACION DE CAMINOS RURALES Y CAMINOS SACACO	0
6150-000099402029	CONSTRUCCION DE CAMINO A BASE DE EMPEDRADO Y HUELL	995689.98
6150-000099402053	CONSTRUCCION DE CAMINO PRINCIPAL (TERCERA ETAPA)	882370.98
6150-000099402054	CONSTRUCCION DE CAMINO A BASE DE EMPEDRADO Y HUELL	970270.68
6150-000099401873	CONSERVACION DEL CAMINO A SANTA ROSA - SANTA CATA-	0
6150-000099401874	CONSTRUCCION DE CAMINOS SACACOSECHAS EN LA LOCALI-	0
6150-000099401875	CONSTRUCCION DE CAMINOS SACACOSECHAS EN LA LOCALI-	0
6150-000099401876	CONSTRUCCION DE CAMINOS SACACOSECHAS EN LA LOCALI-	0
6150-000099401877	CONSTRUCCION DE CAMINOS SACACOSECHAS EN LA LOCALI-	0
6150-000099401878	CONSTRUCCION DE CAMINOS SACACOSECHAS EN LA LOCALI-	0
6150-000099401879	CONSTRUCCION DEL CAMINO ENTRONQUE CARRETERA LEON -	0
6150-000099401905	CONSTRUCCION DE CAMINOS SACACOSECHAS TRES ENCINOS	0
6150-000099401907	CONSTRUCCION DE CAMINOS SACACOSECHAS SANTA CATARI-	0
6150-000099402051	CONSTRUCCION DE CAMINO A BASE DE EMPEDRADO Y HUELL	3461860.19
6150-000099401954	CONSTRUCCION DE CAMINO A BASE DE EMPEDRADO TRAMO	5095078.07
6150-000099402052	CONSTRUCCION DE CAMINO A BASE DE EMPEDRADO Y HUELL	1978536.43
6150-000099402025	CONSTRUCCION DE CAMINO A BASE DE EMPEDRADO Y HUE-	1994109.72
6150-000099401988	REHABILITACION DE CAMINO RURALNUEVO VALLE DE MOREN	4681004.18
6150-000099402034	CONSTRUCCION DE CAMINO A BASE DE EMPEDRADO Y HUELL	2899759.44
6150-000099401831	CONSTRUCCION DEL CAMINO ENTRONQUE CARRETERA LEON -	0
6150-000099401834	CONSTRUCCION DE CAMINOS SACACOSECHAS EN LA LOCALI-	0
6150-000099401839	REHABILITACION DE CAMINO SACACOSECHAS EN LA LOCALI	688000
6150-000099401840	REHABILITACION DE CAMINO SACACOSECHAS EN LA LOCALI	547000
6150-000099401841	REHABILITACION DE CAMINO SACACOSECHAS EN LA LOCALI	355000
6150-000099401842	PAVIMENTACION DEL CAMINO LOS CUARTOS DE BRAVO - LA	0
6150-000099401843	CONSTRUCCION DE CAMINOS SACACOSECHAS EN LA LOCALI-	0
6150-000099401993	REHABILITACION DE CAMINO RURAL LAGUNA DE GUADAL	1647578.95
6150-000099401844	REHABILITACION DE CAMINO SACACOSECHAS EN LA LOCALI	434000

6150-000099401845	REHABILITACION DE CAMINO SACACOSECHAS EN LA LOCALI	221000
6150-000099401846	CONSTRUCCION DE CAMINOS SACACOSECHAS EN LA LOCALI-	0
6150-000099401848	REHABILITACION DE CAMINOS RURALES Y CAMINOS SACACO	0
6150-000099401849	REHABILITACION DE CAMINOS RURALES Y CAMINOS SACACO	0
6150-000099401850	REHABILITACION DE CAMINOS RURALES Y CAMINOS SACACO	0
6150-000099401851	REHABILITACION DE CAMINOS RURALES Y CAMINOS SACACO	0
6150-000099401852	REHABILITACION DE CAMINOS RURALES Y CAMINOS SACACO	0
6150-000099401853	REHABILITACION DE CAMINOS RURALES Y CAMINOS SACACO	0
6150-000099401854	REHABILITACION DE CAMINOS RURALES Y CAMINOS SACACO	0
6150-000099401855	REHABILITACION DE CAMINOS RURALES Y CAMINOS SACACO	0
6150-000099401856	REHABILITACION DE CAMINO SACACOSECHAS EN LA LOCALI	139956.32
6150-000099401857	REHABILITACION DE CAMINO SACACOSECHAS EN LA LOCALI	93981.58
6150-000099401858	CONSTRUCCION DE CAMINOS SACACOSECHAS EN LA LOCALI-	0
6150-000099401859	CONSTRUCCION DE CAMINOS SACACOSECHAS EN LA LOCALI-	0
6150-000099401860	CONSTRUCCION DE CAMINOS SACACOSECHAS EN LA LOCALI-	0
6150-000099401863	REHABILITACION DE CAMINO SACACOSECHAS EN LA LOCALI	239618.88
6150-000099401864	REHABILITACION DE CAMINO SACACOSECHAS EN LA LOCALI	179839.44
6150-000099401865	REHABILITACION DE CAMINO SACACOSECHAS EN LA LOCALI	159745.92
6150-000099401886	CAMINO DE ACCESO A LAGUNA DE GUADALUPE - PUERTA	3622198.57
6150-000099401919	CONSTRUCCION DE CAMINO PRINCIPAL A LA COMUNIDAD EL	0
6150-000099401920	CONSTRUCCION DE CAMINO PRINCIPAL (PRIMERA ETAPA)	0
6150-000099401921	CONSTRUCCION DE CAMINO A BASE DE EMPEDRADO DE PIE-	0
6150-000099401951	CONSTRUCCION DE CAMINO A BASE DE EMPEDRADO Y HUE-	0
6150-000099401906	CAMINO DE ACCESO A LA LOCALIDAD MAGUEY SUR, MUNIC	0
6150-000099401807	ESTUDIO GEOTECNICO Y DISENO DE PAVIMENTO FLEXIBLE	29000
6150-000099401795	PAVIMENTACION CON DOBLE RIEGO DE SELLO DE LA COMU	6811564.78
6150-000099401794	PAVIMENTACION DE CAMINO A DOBLE RIEGO DE SELLO	5487073.38
6150-000099402042	CONSTRUCCION DE CAMINO A BASE DE EMPEDRADO TRAMO S	1950092.16
6150-000099401925	CONSTRUCCION DE CAMINO DE ACCESO A LA LOCALIDAD DE	0
6150-000099401923	REHABILITACION DE CAMINO LOS CUARTOS DE BRAVO - LA	0
6150-000099401922	CONSTRUCCION DE CAMINO PRINCIPAL (PRIMER ETAPA) EN	0
6150-000099401918	CONSTRUCCION DE CAMINO A BASE DE CONCRETO Y PIEDRA	0
6150-000099401917	REHABILITACION DE CAMINOS RURALES Y CAMINOS SACACO	0
6150-000099401887	CONSTRUCCION DE CAMINO A BASE DE CARPETA ASFALTICA	2005811.15
6150-000099401885	CONSTRUCCION DE CAMINO A BASE DE CARPETA ASFALTICA	0
6150-000099401847	CONSTRUCCION DE CAMINOS SACACOSECHAS EN LA LOCALI-	0
6150-000099401838	REHABILITACION DE CAMINOS RURALES Y CAMINOS SACACO	0
6150-000099401832	MANTENIMIENTO DE CAMINO A LA LOCALIDAD SALTO DEL	0
6150-000099401812	ELABORACION DE PROYECTO EJECUTIVO PARA LA CONSTRUC	148019.96
6150-000099401978	CONSTRUCCION DE CAMINO A BASE DE EMPEDRADO Y HUE-	4731756.87
6150-000099401972	CONSTRUCCION DE CAMINO DE EMPEDRADO DE PIEDRA BOLA	2568856.32
6150-000099401784	REHABILITACION DE CAMINOS SACA COSECHA EN	60000
6150-000099401785	REHABILITACION DE CAMINOS SACA COSECHA EN	60000
6150-000099401786	REHABILITACION DE CAMINOS SACA COSECHA EN	120000
6150-000099401787	REHABILITACION DE CAMINOS SACA COSECHA EN	60000
6150-000099401788	REHABILITACION DE CAMINOS SACA COSECHA EN	80000
6150-000099401789	REHABILITACION DE CAMINOS SACA COSECHA EN	40000
6150-000099401790	REHABILITACION DE CAMINOS SACA COSECHA EN	20000
6150-000099401791	REHABILITACION DE CAMINOS SACA COSECHA EN	100000
6150-000099401824	MANTENIMIENTO DE CAMINOS EN EL MUNICIPIO DE SAN FE	0
6150-000099401940	CONSTRUCCION DE CAMINO A BASE DE EMPEDRADO Y HUELLA	1991663.12
6150-000099401998	REHABILITACION DE CAMINO RURAL ERA DE BRAVO AL MAS	1441226.81
6150-000099402023	CONSTRUCCION DE CAMINO A BASE DE EMPEDRADO Y HUELL	1992211.4
6150-000099402005	CONSTRUCCION DE CAMINO A BASE DE EMPEDRADO Y HUE-	1250000
6150-000099401965	CONSTRUCCION DE CAMINO A BASE DE EMPEDRADO Y HUE-	0
6150-000099401943	CONSTRUCCION DE CAMINO A BASE DE EMPEDRADO Y HUE-	0
6150-000099401939	CONSTRUCCION DE CAMINO A BASE DE EMPEDRADO Y HUELLA	2000000
6150-000099401779	CONST D CAMINO DOBLE RIELLO DE	0
6150-000099401778	CONSTRUCCION DE CAMINOS SACA C	0
6150-000099401777	ELAB D ESTUDIOS Y PROJ DE VIAS	0
6150-000099401952	CONSTRUCCION DE CAMINO A BASE DE EMPEDRADO Y HUE-	0
6150-000099401944	CONSTRUCCION DE CAMINO A BASE DE EMPEDRADO Y HUE-	0
6150-000099401971	CONSTRUCCION DE CAMINO A BASE DE EMPEDRADO Y HUE-	3022620.05
6150-000099401776	CONSTRUCCION DE CAMINO DOBLE R	0
6150-000099402019	CONSTRUCCION DE CAMINO A BASE DE EMPEDRADO Y HUELL	1999638.45
6150-000099401869	REHABILITACION DE CAMINO DE SAN BARTOLO DE BERRIOS	0
6150-000099401896	MODERNIZACION DEL CAMINO (E. C. SAN FELIPE - LOS	1315997.6
6150-000099401901	CONSTRUCCION DE CAMINO ENTRONQUE LEON - SAN FELIPE	0
6150-000099402031	CONSTRUCCION DE CAMINO A BASE DE EMPEDRADO Y HUELL	996345.66
6150-000099402028	CONSTRUCCION DE CAMINO A BASE DE EMPEDRADO Y HUELL	1496392.52
6150-000099401928	CONSTRUCCION DE CAMINO PRINCIPAL (2DA. ETAPA), EN	-1929487.76
6150-000099401924	CONSTRUCCION DE CAMINO PRINCIPAL (PRIMER ETAPA) EN	0
6160-000099401245	DESPALME DE TERRENO, MOVIMIENTO Y COMPACTACION	20000
6160-000099401263	DESPALME DE TERRENO, MOVIMIENTO Y COMPACTACION	40000
6160-000099401446	DESPALME DE TERRENO, MOVIMIENTO Y COMPACTACION	5000
6160-000099401445	DESPALME DE TERRENO, MOVIMIENTO Y COMPACTACION	15000
6160-000099401098	MOVIMIENTO Y COMPACTACION DE TIERRA PARA AMPLIACIO	140000
6160-000099401450	DESPALME DE TERRENO, MOVIMIENTO Y COMPACTACION	5000
6160-000099401449	DESPALME DE TERRENO, MOVIMIENTO Y COMPACTACION	10000

6160-000099401212	DESPALME DE TERRENO, MOVIMIENTO Y COMPACTACION	20000
6160-000099401211	DESPALME DE TERRENO, MOVIMIENTO Y COMPACTACION	10000
6160-000099401464	DESPALME DE TERRENO, MOVIMIENTO Y COMPACTACION	10000
6160-000099401465	DESPALME DE TERRENO, MOVIMIENTO Y COMPACTACION	20000
6160-000099401466	DESPALME DE TERRENO, MOVIMIENTO Y COMPACTACION	5000
6160-000099401467	DESPALME DE TERRENO, MOVIMIENTO Y COMPACTACION	5000
6160-000099401468	DESPALME DE TERRENO, MOVIMIENTO Y COMPACTACION	15000
6160-000099401469	DESPALME DE TERRENO, MOVIMIENTO Y COMPACTACION	5000
6160-000099401470	DESPALME DE TERRENO, MOVIMIENTO Y COMPACTACION	5000
6160-000099401471	DESPALME DE TERRENO, MOVIMIENTO Y COMPACTACION	5000
6160-000099401472	DESPALME DE TERRENO, MOVIMIENTO Y COMPACTACION	10000
6160-000099401473	DESPALME DE TERRENO, MOVIMIENTO Y COMPACTACION	5000
6160-000099401210	DESPALME DE TERRENO, MOVIMIENTO Y COMPACTACION	40000
6160-000099401209	DESPALME DE TERRENO, MOVIMIENTO Y COMPACTACION	10000
6160-000099401208	DESPALME DE TERRENO, MOVIMIENTO Y COMPACTACION	20000
6160-000099401207	DESPALME DE TERRENO, MOVIMIENTO Y COMPACTACION	10000
6160-000099401442	DESPALME DE TERRENO, MOVIMIENTO Y COMPACTACION	5000
6160-000099401290	DESPALME DE TERRENO, MOVIMIENTO Y COMPACTACION	10000
6160-000099401042	MOVIMIENTO Y COMPACTACION DE TIERRA PARA AMPLIACIO	104000
6160-000099401041	MOVIMIENTO Y COMPACTACION DE TIERRA PARA AMPLIACIO	173420
6160-000099401289	DESPALME DE TERRENO, MOVIMIENTO Y COMPACTACION	20000
6160-000099401288	DESPALME DE TERRENO, MOVIMIENTO Y COMPACTACION	20000
6160-000099401287	DESPALME DE TERRENO, MOVIMIENTO Y COMPACTACION	20000
6160-000099401286	DESPALME DE TERRENO, MOVIMIENTO Y COMPACTACION	20000
6160-000099401283	DESPALME DE TERRENO, MOVIMIENTO Y COMPACTACION	20000
6160-000099401282	DESPALME DE TERRENO, MOVIMIENTO Y COMPACTACION	10000
6160-000099401281	DESPALME DE TERRENO, MOVIMIENTO Y COMPACTACION	30000
6160-000099401280	DESPALME DE TERRENO, MOVIMIENTO Y COMPACTACION	50000
6160-000099401279	DESPALME DE TERRENO, MOVIMIENTO Y COMPACTACION	30000
6160-000099401278	DESPALME DE TERRENO, MOVIMIENTO Y COMPACTACION	10000
6160-000099400535	DESPALME DE TERRENO, MOVIMIENTO Y COMPACTACION DE	60900
6160-000099401322	DESPALME DE TERRENO, MOVIMIENTO Y COMPACTACION	40000
6160-000099400536	DESPALME DE TERRENO, MOVIMIENTO Y COMPACTACION DE	41760
6160-000099402048	CONSTRUCCION DE RELLENO SANITARIO MUNICIPAL, LOCAL	817981.64
6160-000099401277	DESPALME DE TERRENO, MOVIMIENTO Y COMPACTACION	10000
6160-000099401276	DESPALME DE TERRENO, MOVIMIENTO Y COMPACTACION	20000
6160-000099401275	DESPALME DE TERRENO, MOVIMIENTO Y COMPACTACION	10000
6160-000099401040	MOVIMIENTO Y COMPACTACION DE TIERRA PARA AMPLIACIO	35000
6160-000099401323	DESPALME DE TERRENO, MOVIMIENTO Y COMPACTACION	40000
6160-000099401324	DESPALME DE TERRENO, MOVIMIENTO Y COMPACTACION	20000
6160-000099401371	DESPALME DE TERRENO, MOVIMIENTO Y COMPACTACION	80000
6160-000099401372	DESPALME DE TERRENO, MOVIMIENTO Y COMPACTACION	10000
6160-000099401274	DESPALME DE TERRENO, MOVIMIENTO Y COMPACTACION	10000
6160-000099400529	DESPALME DE TERRENO, MOVIMIENTO Y COMPACTACION DE	60320
6160-000099400530	DESPALME DE TERRENO, MOVIMIENTO Y COMPACTACION DE	60320
6160-000099400531	DESPALME DE TERRENO, MOVIMIENTO Y COMPACTACION DE	40600
6160-000099400532	DESPALME DE TERRENO, MOVIMIENTO Y COMPACTACION DE	100340
6160-000099401319	DESPALME DE TERRENO, MOVIMIENTO Y COMPACTACION	10000
6160-000099401318	DESPALME DE TERRENO, MOVIMIENTO Y COMPACTACION	20000
6160-000099401320	DESPALME DE TERRENO, MOVIMIENTO Y COMPACTACION	40000
6160-000099401317	DESPALME DE TERRENO, MOVIMIENTO Y COMPACTACION	10000
6160-000099401316	DESPALME DE TERRENO, MOVIMIENTO Y COMPACTACION	10000
6160-000099401315	DESPALME DE TERRENO, MOVIMIENTO Y COMPACTACION	10000
6160-000099401299	DESPALME DE TERRENO, MOVIMIENTO Y COMPACTACION	10000
6160-000099401298	DESPALME DE TERRENO, MOVIMIENTO Y COMPACTACION	40000
6160-000099401297	DESPALME DE TERRENO, MOVIMIENTO Y COMPACTACION	20000
6160-000099401296	DESPALME DE TERRENO, MOVIMIENTO Y COMPACTACION	30000
6160-000099401295	DESPALME DE TERRENO, MOVIMIENTO Y COMPACTACION	10000
6160-000099401096	MOVIMIENTO Y COMPACTACION DE TIERRA PARA AMPLIACIO	160000
6160-000099400381	CONSTRUCCION DE RELLENO SANITARIO MUNICIPAL, LOCA-	0
6160-000099400533	DESPALME DE TERRENO, MOVIMIENTO Y COMPACTACION DE	49300
6160-000099401294	DESPALME DE TERRENO, MOVIMIENTO Y COMPACTACION	30000
6160-000099401292	DESPALME DE TERRENO, MOVIMIENTO Y COMPACTACION	20000
6160-000099400534	DESPALME DE TERRENO, MOVIMIENTO Y COMPACTACION DE	80620
6160-000099401095	MOVIMIENTO Y COMPACTACION DE TIERRA PARA AMPLIACIO	40000
6160-000099401732	CONSTRUCCION DE OBRAS DE BORDE	0
6160-000099401044	MOVIMIENTO Y COMPACTACION DE TIERRA PARA AMPLIACIO	69420
6160-000099401043	MOVIMIENTO Y COMPACTACION DE TIERRA PARA AMPLIACIO	34580
6160-000099401291	DESPALME DE TERRENO, MOVIMIENTO Y COMPACTACION	10000
6160-000099401273	DESPALME DE TERRENO, MOVIMIENTO Y COMPACTACION	10000
6160-000099401421	DESPALME DE TERRENO, MOVIMIENTO Y COMPACTACION	5000
6160-000099401422	DESPALME DE TERRENO, MOVIMIENTO Y COMPACTACION	10000
6160-000099401423	DESPALME DE TERRENO, MOVIMIENTO Y COMPACTACION	5000
6160-000099401424	DESPALME DE TERRENO, MOVIMIENTO Y COMPACTACION	8500
6160-000099401425	DESPALME DE TERRENO, MOVIMIENTO Y COMPACTACION	8500
6160-000099401426	DESPALME DE TERRENO, MOVIMIENTO Y COMPACTACION	10000
6160-000099401427	DESPALME DE TERRENO, MOVIMIENTO Y COMPACTACION	20000
6160-000099401428	DESPALME DE TERRENO, MOVIMIENTO Y COMPACTACION	5000
6160-000099401266	DESPALME DE TERRENO, MOVIMIENTO Y COMPACTACION	40000

6160-000099401219	DESPALME DE TERRENO, MOVIMIENTO Y COMPACTACION TIE	5000
6160-000099401218	DESPALME DE TERRENO, MOVIMIENTO Y COMPACTACION TIE	10000
6160-000099401217	DESPALME DE TERRENO, MOVIMIENTO Y COMPACTACION TIE	5000
6160-000099400173	CONSTRUCCION DE RELLENO SANITARIO MUNICIPAL, LOCA-	0
6160-000099401577	CONSTRUCCION DE BORDO CON MAQUINARIA TIPO	20000
6160-000099400574	DESPALME DE TERRENO, MOVIMIENTO Y COMPACTACION DE	40300
6160-000099400575	DESPALME DE TERRENO, MOVIMIENTO Y COMPACTACION DE	68200
6160-000099401092	MOVIMIENTO Y COMPACTACION DE TIERRA PARA AMPLIACIO	80000
6160-000099401091	MOVIMIENTO Y COMPACTACION DE TIERRA PARA AMPLIACIO	80000
6160-000099401089	MOVIMIENTO Y COMPACTACION DE TIERRA PARA AMPLIACIO	40000
6160-000099401088	MOVIMIENTO Y COMPACTACION DE TIERRA PARA AMPLIACIO	20000
6160-000099401087	MOVIMIENTO Y COMPACTACION DE TIERRA PARA AMPLIACIO	20000
6160-000099401085	MOVIMIENTO Y COMPACTACION DE TIERRA PARA AMPLIACIO	50000
6160-000099401084	MOVIMIENTO Y COMPACTACION DE TIERRA PARA AMPLIACIO	50000
6160-000099400894	CONSTRUCCION, DESAZOLVE, CONSERVACION Y MEJORAMIEN	1000500
6160-000099400919	MOVIMIENTO Y COMPACTACION DE TIERRA PARA REHABIL-	350875
6160-000099400906	CONSTRUCCION, DESAZOLVE, CONSERVACION Y MEJORAMIEN	947050
6160-000099401112	MOVIMIENTO Y COMPACTACION DE TIERRA PARA AMPLIACIO	40000
6160-000099401113	MOVIMIENTO Y COMPACTACION DE TIERRA PARA AMPLIACIO	40000
6160-000099401114	MOVIMIENTO Y COMPACTACION DE TIERRA PARA AMPLIACIO	80000
6160-000099401115	MOVIMIENTO Y COMPACTACION DE TIERRA PARA AMPLIACIO	86800
6160-000099401116	MOVIMIENTO Y COMPACTACION DE TIERRA PARA AMPLIACIO	60000
6160-000099401117	MOVIMIENTO Y COMPACTACION DE TIERRA PARA AMPLIACIO	80000
6160-000099401118	MOVIMIENTO Y COMPACTACION DE TIERRA PARA AMPLIACIO	48420
6160-000099401119	MOVIMIENTO Y COMPACTACION DE TIERRA PARA AMPLIACIO	20000
6160-000099401120	MOVIMIENTO Y COMPACTACION DE TIERRA PARA AMPLIACIO	20000
6160-000099400925	DESPALME DE TERRENO, MOVIMIENTO Y COMPACTACION DE	39125
6160-000099401047	MOVIMIENTO Y COMPACTACION DE TIERRA PARA AMPLIACIO	34580
6160-000099401048	MOVIMIENTO Y COMPACTACION DE TIERRA PARA AMPLIACIO	52000
6160-000099401049	MOVIMIENTO Y COMPACTACION DE TIERRA PARA AMPLIACIO	52000
6160-000099400924	DESPALME DE TERRENO, MOVIMIENTO Y COMPACTACION DE	10000
6160-000099401050	MOVIMIENTO Y COMPACTACION DE TIERRA PARA AMPLIACIO	17420
6160-000099400923	DESPALME DE TERRENO, MOVIMIENTO Y COMPACTACION DE	5000
6160-000099400922	DESPALME DE TERRENO, MOVIMIENTO Y COMPACTACION DE	10000
6160-000099400921	DESPALME DE TERRENO, MOVIMIENTO Y COMPACTACION DE	10000
6160-000099400920	DESPALME DE TERRENO, MOVIMIENTO Y COMPACTACION DE	20000
6160-000099401051	MOVIMIENTO Y COMPACTACION DE TIERRA PARA AMPLIACIO	17420
6160-000099401052	MOVIMIENTO Y COMPACTACION DE TIERRA PARA AMPLIACIO	17420
6160-000099401053	MOVIMIENTO Y COMPACTACION DE TIERRA PARA AMPLIACIO	34580
6160-000099401238	REHABILITACION DE BORDOS EN LA COMUNIDAD	19125
6160-000099401573	REHABILITACION DE BORDO CON MAQUINARIA TIPO	20000
6160-000099401574	CONSTRUCCION DE BORDO CON MAQUINARIA TIPO	20000
6160-000099401575	CONSTRUCCION DE BORDO CON MAQUINARIA TIPO	20000
6160-000099401576	CONSTRUCCION DE BORDO CON MAQUINARIA TIPO	20000
6160-000099401528	DESPALME DE TERRENO, MOVIMIENTO Y COMPACTACION	5000
6160-000099401529	DESPALME DE TERRENO, MOVIMIENTO Y COMPACTACION	10000
6160-000099401569	REHABILITACION DE BORDO CON MAQUINARIA TIPO	20000
6160-000099401570	REHABILITACION DE BORDO CON MAQUINARIA TIPO	20000
6160-000099401571	REHABILITACION DE BORDO CON MAQUINARIA TIPO	20000
6160-000099401572	REHABILITACION DE BORDO CON MAQUINARIA TIPO	20000
6160-000099401080	MOVIMIENTO Y COMPACTACION DE TIERRA PARA AMPLIACIO	50000
6160-000099401079	MOVIMIENTO Y COMPACTACION DE TIERRA PARA AMPLIACIO	20000
6160-000099401078	MOVIMIENTO Y COMPACTACION DE TIERRA PARA AMPLIACIO	60000
6160-000099401077	MOVIMIENTO Y COMPACTACION DE TIERRA PARA AMPLIACIO	40000
6160-000099401076	MOVIMIENTO Y COMPACTACION DE TIERRA PARA AMPLIACIO	40000
6160-000099401075	MOVIMIENTO Y COMPACTACION DE TIERRA PARA AMPLIACIO	100000
6160-000099401074	MOVIMIENTO Y COMPACTACION DE TIERRA PARA AMPLIACIO	60000
6160-000099401073	MOVIMIENTO Y COMPACTACION DE TIERRA PARA AMPLIACIO	74000
6160-000099401070	MOVIMIENTO Y COMPACTACION DE TIERRA PARA AMPLIACIO	50000
6160-000099401069	MOVIMIENTO Y COMPACTACION DE TIERRA PARA AMPLIACIO	50000
6160-000099401068	MOVIMIENTO Y COMPACTACION DE TIERRA PARA AMPLIACIO	26000
6160-000099401067	MOVIMIENTO Y COMPACTACION DE TIERRA PARA AMPLIACIO	60000
6160-000099401066	MOVIMIENTO Y COMPACTACION DE TIERRA PARA AMPLIACIO	19600
6160-000099401065	MOVIMIENTO Y COMPACTACION DE TIERRA PARA AMPLIACIO	19600
6160-000099400028	CONSTRUCCION, DESAZOLVE, CONSERVACION Y MEJORAMIEN	967200
6160-000099401028	DESPALME DE TERRENO, MOVIMIENTO Y COMPACTACION DE	50000
6160-000099401027	DESPALME DE TERRENO, MOVIMIENTO Y COMPACTACION DE	20000
6160-000099401026	DESPALME DE TERRENO, MOVIMIENTO Y COMPACTACION DE	40000
6160-000099401025	DESPALME DE TERRENO, MOVIMIENTO Y COMPACTACION DE	10000
6160-000099401024	DESPALME DE TERRENO, MOVIMIENTO Y COMPACTACION DE	10000
6160-000099401023	DESPALME DE TERRENO, MOVIMIENTO Y COMPACTACION DE	20000
6160-000099401022	DESPALME DE TERRENO, MOVIMIENTO Y COMPACTACION DE	50000
6160-000099401021	DESPALME DE TERRENO, MOVIMIENTO Y COMPACTACION DE	10000
6160-000099401020	DESPALME DE TERRENO, MOVIMIENTO Y COMPACTACION DE	30000
6160-000099401019	DESPALME DE TERRENO, MOVIMIENTO Y COMPACTACION DE	20000
6160-000099401018	DESPALME DE TERRENO, MOVIMIENTO Y COMPACTACION DE	20000
6160-000099401017	DESPALME DE TERRENO, MOVIMIENTO Y COMPACTACION DE	10000
6160-000099401016	DESPALME DE TERRENO, MOVIMIENTO Y COMPACTACION DE	20000
6160-000099401015	DESPALME DE TERRENO, MOVIMIENTO Y COMPACTACION DE	10000

6160-000099401650	DESPALME DE TERRENO, MOVIMIENTO Y COMPACTACION	10000
6160-000099401649	DESPALME DE TERRENO, MOVIMIENTO Y COMPACTACION	5000
6160-000099401648	DESPALME DE TERRENO, MOVIMIENTO Y COMPACTACION	5000
6160-000099401647	DESPALME DE TERRENO, MOVIMIENTO Y COMPACTACION	5000
6160-000099401654	DESPALME DE TERRENO, MOVIMIENTO Y COMPACTACION	10000
6160-000099401655	DESPALME DE TERRENO, MOVIMIENTO Y COMPACTACION	10000
6160-000099401009	DESPALME DE TERRENO, MOVIMIENTO Y COMPACTACION DE	50000
6160-000099401646	DESPALME DE TERRENO, MOVIMIENTO Y COMPACTACION	20000
6160-000099401659	DESPALME DE TERRENO, MOVIMIENTO Y COMPACTACION	5000
6160-000099400806	CONSTRUCCION, DESAZOLVE, CONSERVACION Y MEJORAMEN	575237.5
6160-000099400805	CONSTRUCCION, DESAZOLVE, CONSERVACION Y MEJORAMEN	480240
6160-000099401560	DESPALME DE TERRENO, MOVIMIENTO Y COMPACTACION	10000
6160-000099401566	DESPALME DE TERRENO, MOVIMIENTO Y COMPACTACION	40000
6160-000099401010	DESPALME DE TERRENO, MOVIMIENTO Y COMPACTACION DE	30000
6160-000099401645	DESPALME DE TERRENO, MOVIMIENTO Y COMPACTACION	5000
6160-000099401656	DESPALME DE TERRENO, MOVIMIENTO Y COMPACTACION	5000
6160-000099401657	DESPALME DE TERRENO, MOVIMIENTO Y COMPACTACION	10000
6160-000099401658	DESPALME DE TERRENO, MOVIMIENTO Y COMPACTACION	5000
6160-000099401567	DESPALME DE TERRENO, MOVIMIENTO Y COMPACTACION	40000
6170-000099400458	EMPASTADO DE CANCHA DEPORTIVA DE BEISBOL, CAMPO ES	0
6170-000099400379	CANCHA DE PASTO SISTETICO DE FUTBOL EN LOCALIDAD	681347.11
6170-000099400378	CANCHA DE PASTO SISTETICO DE FUTBOL EN LOCALIDAD	681347.11
6170-000099400460	EMPASTADO DE CANCHA DEPORTIVA DE FUTBOL EN LA LOCA	0
6170-000099400455	EMPASTADO DE CANCHA DEPORTIVA DE FUTBOL EN EL	0
6190-000099401589	IMPERMEABILIZACION DE AULAS, EN DIVERSAS COMU-	422349.91
6190-000099401301	IMPERMEABILIZACION DE 3 AULAS EN LA ESC. PRIM. MIG	89136.41
6190-000099401608	REHABILITACION DE CANCHA DE USOS MULTIPLES EN ESC.	405710.99
6190-000099401616	REHABILITACION DE CANCHA EN TELESECUNDARIA NO. 155	367916.68
6190-000099401100	REHABILITACION DE IMPERMEABILIZANTE Y PLAFON EN	114821.34
6190-000099401639	REHABILITACION DE CANCHA DE USOS MULTIPLES EN ES--	865569.67
6190-000099400836	MEJORAMIENTO IMPERMEABILIZACION DE TRES AULAS EN	0
6190-000099401413	TRABAJOS DE REHABILITACION EN EL BACHILLERATO DE	21200.65
6190-000099401083	IMPERMEABILIZACIONES EN DIVERSAS LOCALIDADES	355082.39
6190-000099400697	MEJORAMIENTO IMPERMEABILIZACION DE AULAS Y SANITA-	0
6190-000099401715	TRABAJOS DE ACABADOS EN INSTITUCIONES EDUCATIVAS	0
6190-000099401568	REHABILITACION DE CANCHA EN TELESECUNDARIA NO. 154	448880.96
6190-000099400736	MEJORAMIENTO IMPERMEABILIZACION DE AULA EN LA PRI-	0
6190-000099401072	IMPERMEABILIZACION DE LA BIBLIOTECA EN LA COMUNI--	49980.32
6190-000099400630	IMPERMEABILIZACION DE AULA EN SANTA FE, 2 AULAS EN	0
6190-000099400202	MEJORAMIENTO IMPERMEABILIZACION DE MODULO DE AULA	0
6190-000099400633	IMPERMEABILIZACION DE LA BIBLOTECA ING. JESUS T.	0
6190-000099400754	MEJORAMIENTO IMPERMEABILIZACION DE AULAS Y SANITA-	0
6190-000099400713	MEJORAMIENTO IMPERMEABILIZACION DE MODULO DE AULAS	0
6190-000099400701	MEJORAMIENTO IMPERMEABILIZACION DE AULA EN LA SERVI-	0
6190-000099400753	MEJORAMIENTO IMPERMEABILIZACION DE AULAS EN LA ES-	0
6190-000099400212	MEJORAMIENTO CON IMPERMEABILIZACION DE 1 AUNA TIPO	0
6190-000099400211	IMPERMEABILIZACION DE 2 SALONES DE 64 MTS2 CADA	0
6190-000099400863	MEJORAMIENTO IMPERMEABILIZACION DE MODULO DE AULAS	0
6190-000099400750	MEJORAMIENTO IMPERMEABILIZACION DE AULAS Y SANITA-	0
6190-000099400699	MEJORAMIENTO IMPERMEABILIZACION DE MODULO DE AULAS	0
6190-000099400660	IMPERMEABILIZACION DE 1 AULA EN ESCUELA PRIMARIA	0
6190-000099400672	IMPERMEABILIZACION DE LA BIBLIOTECA ING. JESUS T.	0
6190-000099401310	REHABILITACION DE CANCHA DE USOS MULTIPLES EN LA	640428.76
6190-000099401314	REHABILITACION DE CANCHA DE USOS MULTIPLES EN LA	294011.98
6190-000099400748	MEJORAMIENTO IMPERMEABILIZACION DE AULAS Y SANITA-	0
6190-000099400864	MEJORAMIENTO IMPERMEABILIZACION DE AULAS, EN PRIMA	0
6190-000099400956	REHABILITACION DE CANCHA DE USOS MULTIPLES, EN TE-	10721.54
6190-000099400781	MEJORAMIENTO IMPERMEABILIZACION DE MODULO DE AULAS	0
6190-000099401177	IMPERMEABILIZACION DE DOS MODULOS DE AULAS EN LA	0
6190-000099401236	CONSTRUCCION DE UN SERVICIO SANITARIO Y AMPLIACION	194383.32
6190-000099401230	IMPERMEABILIZACION DE AULAS EN CENTROS EDUCATIVOS	165158.93
6190-000099401309	REHABILITACION DE CANCHA DE USOS MULTIPLES EN TELE	549043.73
6190-000099401356	IMPERMEABILIZACION DE DOS AULAS EN BACHILLERATO	28663.53
6190-000099401136	IMPERMEABILIZACION DE DOS MODULOS DE AULAS EN ESC.	0
6190-000099401508	CONSTRUCCION DEL EDIFICIO F O TALLER DE ELECTRO-	844584.38
6190-000099401727	TRABAJOS DE ACABADOS EN INSTIT	0
6220-000099401724	EJEC D PROY D DES PRODUCTIVO	0
6220-000099400903	RESTAURACION Y MANTENIMIENTO DE CASA MUNICIPAL EN	0
6220-000099400647	AMPLIACION DEL CENTRO COMUNITARIO FRACCIONAMIENTO	0
6220-000099401150	CONSTRUCCION DE CENTRO DE DESARROLLO SOCIAL Y	3854986.51
6220-000099400376	MURO PERIMETRAL Y OFICINA EN INSTANCIA DE POLICIA	0
6220-000099401046	AMPLIACION DE COMANDANCIA DE SEGURIDAD PUBLICA	0
6220-000099400799	MEJORAMIENTO Y AMPLIACION DE CENTRO DE ATENCION A	0
6220-000099400219	COMANDANCIA DE SEGURIDAD PUBLICA MUNICIPAL (CONS-	0
6220-000099400855	REPARACION DE TECHO EN AREA DE COMPUTO EN PRESI-	0
6220-000099401759	CONSTRUCCION DE PANADERIA EN EL CENTRO GERONTOLO-	200636.94
6220-000099400413	MURO PERIMETRAL Y OFICINA EN INSTANCIA DE POLICIA	0
6220-000099401625	CONSTRUCCION DE LAS CAPILLAS VELATORIAS DEL DIF	2000000
6220-000099400135	MANTENIMIENTO Y REHABILITACION DE RASTRO MUNICIPAL	0

6220-000099400779	CONSTRUCCION DE CANCHA DE FUTBOL, EN EL MUNICIPIO	0
6220-000099400043	CONSTRUCCION DE TECHADO EN MERCADO NUEVO, EN CABE-	0
6220-000099402009	REHABILITACION Y AMPLIACION DE EDIFICIO DE SEGUR-	2599671.36
6230-000099401733	EJECUCION DE PROYECTOS DE DESA	0
6230-000099400578	REHABILITACION DE RED ELECTRICA EN CASA JUAREZ	0
6230-000099400499	REHABILITACION DE RED DE VOZ Y DATOS DE EDIFICIO	0
6240-000099400989	SISTEMA DE ALUMBRADO PARA CANCHAS DE USOS MULTI--	166243.87
6250-000099401333	CONSTRUCCION DE CICLOPISTA EN LA UNIDAD DEPORTIVA	703326.72
6250-000099400927	CONSTRUCCION DE CICLOPISTA EN LA UNIDAD DEPORTIVA,	878447.27
6260-000099401359	ELABORACION DEL PROYECTO EJECUTIVO PARA RELLENO SA	158200.26
6260-000099400869	CONSTRUCCION DE PLANTA DE TRATAMIENTO DEL RASTRO	0
6260-000099400974	ELABORACION DE PROYECTO EJECUTIVO PARA RELLENO SA-	202613.94
6270-000099400497	AIRE ACONDICIONADO PARA SALON DE CABILDOS PRESIDEN	0
6270-000099401178	CONSTRUCCION DE GIMNACIO AL AIRE LIBRE EN DEPORTI-	0
6270-000099400642	CONSTRUCCION DE GIMNASIO AL AIRE LIBRE EN DEPORTI-	213023.79
6270-000099400472	REMODELACION DE EDIFICIO CENTRO ASISTENCIAL DE DE-	0
6270-000099401761	CONSTRUCCION DE ESTRUCTURA METALICA, CUBIERTA PARA	1811419.61
6270-000099401148	CONSTRUCCION DE GIMNASIO AL AIRE LIBRE EN DEPORTI-	0
6290-000099401716	ELABORACION DE ESTUDIOS Y PROY	0
6290-000099401769	ELABORACION DE PROYECTO EJECUTIVO DEL RECINTO CUL-	600294.43
6290-000099400175	MANTENIMIENTO DE EDIFICIO DE SEGURIDAD PUBLICA EN	0
OTROS		-53796522.7

RELACIÓN DE ESQUEMAS BURSÁTILES Y DE COBERTURAS FINANCIERAS

Sin información por
revelar

Municipio de San Felipe
Balanza de Comprobación
Del 1 de Enero al 31 de Diciembre de 2024

Cuenta	Nombre de Cuenta	SaldoIni	Cargo	Abono	SaldoFin
1	ACTIVO	812,905,746.23	3,181,342,014.62	3,227,228,473.91	767,019,286.94
1.1	ACTIVO CIRCULANTE	138,538,737.60	2,126,308,819.56	2,171,994,435.59	92,853,121.57
1.1.1	EFFECTIVO Y EQUIVALENTES	86,131,939.50	959,952,330.44	971,808,842.10	74,275,427.84
1.1.1.1.2	BANCOS/TESORERIA	55,456,691.80	927,063,894.00	911,972,366.64	70,548,219.16
1.1.1.2.0.1.0.0.1.0	BANAMEX 84119133 FIDER	100,646.57	0.00	0.00	100,646.57
1.1.1.2.0.2.0.0.1.0	BANCOMER 0102348462 RECURSOS PROPIOS	-101,526.98	99,072,621.17	98,574,928.68	396,165.51
1.1.1.2.0.2.0.0.2.0	BANCOMER 0118125988 FONDO I 2022 FAISM	0.00	327,987.58	327,987.58	0.00
1.1.1.2.0.2.0.1.5.0	BANCOMER 0119737480 FAISM 2023	24,786,440.73	1,928,807.64	26,715,248.37	0.00
1.1.1.2.0.2.0.1.6.0	BANCOMER 0119737243 FORTAMUN 2023	9,107,158.52	47,089.80	9,154,248.32	0.00
1.1.1.2.0.2.0.1.7.0	BANCOMER 0119809287 TERRENOS FOREST 23	856,960.98	122,850.78	979,811.76	0.00
1.1.1.2.0.2.0.1.8.0	BANCOMER 0120240702 RECURSOS FISCALES	6,952,978.24	42,240,760.58	48,988,864.57	204,874.25
1.1.1.2.0.2.0.3.2.0	BANCOMER 0120691666 SFEL PEMC 23	51,552.96	21,971,118.75	22,022,671.71	0.00
1.1.1.2.0.2.0.3.4.0	BANCOMER 0120869872 APOY SIN FRONT	434,920.29	48,252.73	483,173.02	0.00
1.1.1.2.0.2.0.3.5.0	BANCOMER 0120869945 APOY SIN FRONT BEN	100,002.63	3.58	100,006.21	0.00
1.1.1.2.0.2.0.3.7.0	BANCOMER 0121014897 AP SIN FRONTERAS FM 23	41,667.35	41,669.36	83,336.71	0.00
1.1.1.2.0.2.0.3.8.0	BANCOMER 0121014811 AP SIN FRONTERA BEN FM	100,001.36	3.25	100,004.61	0.00
1.1.1.2.0.2.0.4.1.0	BANCOMER 0122235218 FISM 24	0.00	135,006,934.82	124,871,964.64	10,134,970.18
1.1.1.2.0.2.0.4.2.0	BANCOMER 0122234947 FORTAMUN 24	0.00	126,975,646.74	116,701,981.45	10,273,665.29
1.1.1.2.0.2.0.4.3.0	BANCOMER 0122224674 FOAM 23	0.00	1,417,477.10	1,417,477.10	0.00
1.1.1.2.0.2.0.4.4.0	BANCOMER 0122224747 CON CAM RURAL 2023	0.00	10,807,320.24	10,807,320.24	0.00
1.1.1.2.0.2.0.4.5.0	BANCOMER 0122985071 PRG ADELANTO, BIENEST	0.00	202,667.20	202,667.20	0.00
1.1.1.2.0.2.0.4.6.0	BANCOMER 0122726785 PRG COMPENS AMBIENTA	0.00	1,117,991.84	1,117,991.84	0.00
1.1.1.2.0.2.0.4.7.0	BANCOMER 0122865548 INSTITUTO ESTATAL DE L	0.00	256,756.04	256,756.04	0.00
1.1.1.2.0.2.0.4.8.0	BANCOMER 0123041492 NODO JUVENTUDES 2024	0.00	102,804.81	102,804.81	0.00
1.1.1.2.0.2.0.4.9.0	BANCOMER 0123048357 FDO ESTAT DE FORT SEG	0.00	403,157.25	403,157.25	0.00
1.1.1.2.0.2.0.5.0.0	BANCOMER 0123046672 ABAST AG ARREN PIP SEC	0.00	1,440,007.31	1,439,923.00	84.31
1.1.1.2.0.2.0.5.1.0	BANCOMER 0123302598 ITESI	0.00	900,033.35	863,778.18	36,255.17
1.1.1.2.0.2.0.5.3.0	BANCOMER 0123444821 BORDERIA	0.00	2,928,225.82	2,928,225.82	0.00
1.1.1.2.0.2.0.5.4.0	BANCOMER 0123413578 SFEL FISE 2024	0.00	7,333,633.82	3,059,808.94	4,273,824.88
1.1.1.2.0.2.0.5.5.0	BANCOMER 0123413594 SFEL FAFEF 2024	0.00	8,292,936.54	7,037,558.53	1,255,378.01
1.1.1.2.0.2.0.5.6.0	BANCOMER 0123413659 SFEL PIECGTO 2025	0.00	267,523.33	260,648.81	6,874.52
1.1.1.2.0.2.0.5.7.0	BBVA 0123620379 FERIA 2024	0.00	10,258,824.36	10,258,824.36	0.00
1.1.1.2.0.2.0.5.8.0	BBVA 0123540693 AVENA 2024	0.00	700,007.39	700,007.39	0.00
1.1.1.2.0.2.0.5.9.0	BBVA 0123729117 FOAM 2024	0.00	1,084,600.00	1,084,600.00	0.00
1.1.1.2.0.2.0.6.0.0	BBVA 0124155076 GTO ACTIVO 2024	0.00	50,000.00	0.00	50,000.00
1.1.1.2.0.3.0.0.1.0	SANTANDER 18000255025 REC FISCALES 23	2,047,429.41	301,707.59	125,287.67	2,223,849.33
1.1.1.2.0.3.0.0.2.0	SANTANDER 18-00026651-6 SFEL FISE 2023	3,792,993.49	612,655.20	4,405,648.69	0.00
1.1.1.2.0.3.0.0.3.0	SANTANDER 18-00026774-1 CEAG DEUDA 2023	8,024.87	6,878,032.85	5,978,481.16	907,576.56
1.1.1.2.0.5.0.0.1.0	BAJIO 348974880101 FONDO II 2022 FORTAMUN	0.00	2,268.95	2,268.95	0.00
1.1.1.2.0.5.0.0.2.0	BAJIO 294441060101 CUENTA CORRIENTE REC FISI	10,201.06	2,249,806.24	4,790.29	2,255,217.01
1.1.1.2.0.9.0.0.1.0	BANORTE 1089513449 PARTICIPACIONES 2020	4,168,801.83	47,256,663.28	51,390,873.09	34,592.02
1.1.1.2.0.9.0.0.2.0	BANORTE 0813023652 INGRESOS PROPIOS	2,682,216.74	53,075,039.79	40,341,591.15	15,415,665.38
1.1.1.2.0.9.0.0.3.0	BANORTE 0220794431 REMANENTES	257,784.48	0.00	0.00	257,784.48
1.1.1.2.0.9.0.0.4.0	BANORTE 0102958217 PARTICIPACIONES	54,704.34	130.55	44,108.56	10,726.33
1.1.1.2.0.9.0.0.5.0	BANORTE 0813009994 NOMINA DISPERSION	3,732.93	113,769,259.18	113,752,367.76	20,624.35
1.1.1.2.0.9.0.1.6.0	BANORTE 1180992521 PARTICIPACIONES 24	0.00	220,263,594.47	197,574,149.46	22,689,445.01
1.1.1.2.0.9.0.1.7.0	BANORTE 1180992530 PENSIONES Y JUBILACIONE	0.00	7,307,022.72	7,307,022.72	0.00
1.1.1.4	INVERSIONES TEMPORALES (HASTA 3 MESES)	30,675,247.70	32,888,436.44	59,836,475.46	3,727,208.68
1.1.1.4.0.0.0.1.1	INVERSION BANORTE 813023652	356,470.31	3,259,907.00	27,535.48	3,588,841.83
1.1.1.4.0.0.0.1.3	INVERSION BANCOMER 0102348462	140,843.22	28,897,732.83	28,900,209.20	138,366.85
1.1.1.4.0.0.0.1.4.0	INVERSION BTE 13449 PARTICIP 2020	30,177,934.17	730,796.61	30,908,730.78	0.00
1.1.2	DERECHOS A RECIBIR EFFECTIVO O EQUIVALENTE	4,754,446.72	1,061,796,553.65	1,061,796,634.06	4,865,366.31
1.1.2.2	CUENTAS POR COBRAR A CORTO PLAZO	-133.16	593,955,283.99	593,955,284.35	-133.52
1.1.2.2.0.0.0.0.0.1	SUBSIDIO AL EMPLEO PAGADO	-134.43	1,604.64	1,605.00	-134.79
1.1.2.2.0.0.0.0.0.2	SUBSIDIO AL EMPLEO RAMO 33	1.27	0.00	0.00	1.27
1.1.2.2.0.0.0.0.0.4	CUENTAS POR COBRAR A CORTO PLAZO	0.00	593,953,679.35	593,953,679.35	0.00
1.1.2.3	DEUDORES DIVERSOS POR COBRAR A CORTO PL	4,044,216.97	726,605.92	726,406.04	4,044,416.85
1.1.2.3.0.0.0.0.0.1	FUNCIONARIOS Y EMPLEADOS	3,967,292.02	104,840.48	104,840.48	3,967,292.02
1.1.2.3.0.0.0.0.0.3	GASTOS POR COMPROBAR	18,954.40	227,299.94	227,299.94	18,954.40
1.1.2.3.0.0.0.0.1.1	ANTICIPOS NOMINA	57,970.55	394,465.50	394,265.62	58,170.43
1.1.2.4	INGRESOS POR RECUPERAR A CORTO PLAZO	0.00	121,931,698.25	121,931,698.25	0.00
1.1.2.4.0.0.0.0.0.1	INGRESOS POR RECUPERAR (CONTRIBUYENTES)	0.00	121,751,272.17	121,751,272.17	0.00
1.1.2.4.0.0.0.0.6.1	PENALIZACIONES Y SANCIONES	0.00	180,426.08	180,426.08	0.00
1.1.2.5	DEUDORES POR ANTICIPOS DE LA TESORERIA A C	15,000.00	22,500.00	32,000.00	5,500.00
1.1.2.5.0.0.0.0.0.1	FONDO FIJO	15,000.00	22,500.00	32,000.00	5,500.00
1.1.2.9	OTROS DERECHOS A RECIBIR EFFECTIVO O EQUIV	695,362.91	345,271,465.49	345,151,245.42	815,582.98
1.1.2.9.0.0.0.0.0.1	OTROS DEUDORES	683,706.15	345,268,542.29	345,138,114.22	814,134.22
1.1.2.9.0.0.0.0.0.2	COMISIONES POR RECUPERAR	11,656.76	2,923.20	13,131.20	1,448.76
1.1.3	DERECHOS A RECIBIR BIENES O SERVICIOS	47,652,351.38	104,448,935.47	138,388,959.43	13,712,327.42
1.1.3.1	ANTICIPO A PROVEEDORES POR ADQUISICION DE	682,586.39	14,599,772.50	14,599,772.50	682,586.39
1.1.3.1.0.0.0.0.0.1	ANT A PROVEEDORES PRESTACION SERVICIOS C	682,586.39	14,599,772.50	14,599,772.50	682,586.39
1.1.3.2	ANTICIPO A PROVEEDORES POR ADQUISICION DE	336,705.34	2,983,800.00	2,983,800.00	336,705.34
1.1.3.2.0.0.0.0.0.1	ANT PROV AD BIENES MUEBLES E INMUEBLES CO	336,705.34	2,983,800.00	2,983,800.00	336,705.34
1.1.3.4	ANTICIPO A CONTRATISTAS POR OBRAS PUBLICA	46,633,059.65	86,865,362.97	120,805,386.93	12,693,035.69

1.1.3.4.0.0.0.0.1	ANT A CONTRATISTAS A CORTO PLAZO	46,633,059.65	86,865,362.97	120,805,386.93	12,693,035.69
1.2	ACTIVO NO CIRCULANTE	674,367,008.63	1,055,033,195.06	1,055,234,038.32	674,166,165.37
1.2.3	BIENES INMUEBLES, INFRAESTRUCTURA Y CONST	649,069,277.50	989,930,603.83	996,738,051.60	642,261,829.73
1.2.3.1	TERRENOS	100,342,570.48	27,997,854.80	16,048,927.40	112,291,497.88
1.2.3.1.5.8.1.0.0.0	TERRENOS	100,342,570.48	13,998,927.40	2,050,000.00	112,291,497.88
1.2.3.1.5.8.1.0.0.9	TERRENOS	0.00	13,998,927.40	13,998,927.40	0.00
1.2.3.3	EDIFICIOS NO HABITACIONALES	38,433,753.22	0.00	0.00	38,433,753.22
1.2.3.3.5.8.3.0.0.0	EDIFICIOS NO RESIDENCIALES	38,433,753.22	0.00	0.00	38,433,753.22
1.2.3.5	CONSTRUCCIONES EN PROCESO EN BIENES DE C	495,796,563.60	953,266,261.49	972,456,373.39	476,606,451.70
1.2.3.5.1.6.1.1.0.0	EDIFICACION HABITACIONAL	29,429,788.81	0.00	0.00	29,429,788.81
1.2.3.5.2.6.1.2.0.0	EDIFICACION NO HABITACIONAL	43,472,002.78	24,088,545.41	20,200,055.47	47,360,492.72
1.2.3.5.2.6.1.2.0.9	EDIFICACION NO HABITACIONAL	0.00	44,288,600.88	44,288,600.88	0.00
1.2.3.5.4.6.1.4.0.0	DIV DE TERRENOS Y CONSTR DE OBRAS DE URB/	304,597,483.13	225,064,971.10	233,271,051.40	296,391,402.83
1.2.3.5.4.6.1.4.0.9	DIV DE TERRENOS Y CONSTR DE OBRAS DE URB/	0.00	458,336,022.50	458,336,022.50	0.00
1.2.3.5.5.6.1.5.0.0	CONSTRUCCION DE VIAS DE COMUNICACION	87,196,225.01	58,670,212.12	72,243,583.27	73,622,853.86
1.2.3.5.5.6.1.5.0.9	CONSTRUCCION DE VIAS DE COMUNICACION	0.00	130,913,795.39	130,913,795.39	0.00
1.2.3.5.6.6.1.6.0.0	OTRAS CONSTR DE INGENIERIA CIVIL U OBRA PE/	23,870,724.17	3,534,987.90	4,834,138.29	22,571,573.78
1.2.3.5.6.6.1.6.0.9	OTRAS CONSTR DE INGENIERIA CIVIL U OBRA PE/	0.00	8,369,126.19	8,369,126.19	0.00
1.2.3.5.7.6.1.7.0.0	INSTALACIONES Y EQUIPAMIENTO EN CONSTRUC	1,362,694.21	0.00	0.00	1,362,694.21
1.2.3.5.9.6.1.9.0.0	TRABAJOS DE ACABADOS EN EDIF Y OTROS TRAE	5,867,645.49	0.00	0.00	5,867,645.49
1.2.3.6	CONSTRUCCIONES EN PROCESO EN BIENES PRO	10,789,193.34	8,666,487.54	8,232,750.81	11,222,930.07
1.2.3.6.2.6.2.2.0.0	EDIFICACION NO HABITACIONAL	6,055,623.45	3,033,408.09	2,599,671.36	6,489,360.18
1.2.3.6.2.6.2.2.0.9	EDIFICACION NO HABITACIONAL	0.00	5,633,079.45	5,633,079.45	0.00
1.2.3.6.4.6.2.4.0.0	DIV DE TERRENOS Y CONSTR DE OBRAS DE URB/	166,243.87	0.00	0.00	166,243.87
1.2.3.6.5.6.2.5.0.0	CONSTRUCCION DE VIAS DE COMUNICACION	1,581,773.99	0.00	0.00	1,581,773.99
1.2.3.6.6.6.2.6.0.0	OTRAS CONSTR DE INGENIERIA CIVIL U OBRA PE/	360,814.20	0.00	0.00	360,814.20
1.2.3.6.7.6.2.7.0.0	INSTALACIONES Y EQUIPAMIENTO EN CONSTRUC	2,024,443.40	0.00	0.00	2,024,443.40
1.2.3.6.9.6.2.9.0.0	TRABAJOS DE ACABADOS EN EDIF Y OTROS TRAE	600,294.43	0.00	0.00	600,294.43
1.2.3.9	OTROS BIENES INMUEBLES	3,707,196.86	0.00	0.00	3,707,196.86
1.2.3.9.5.8.9.0.0.0	OTROS BIENES INMUEBLES	3,707,196.86	0.00	0.00	3,707,196.86
1.2.4	BIENES MUEBLES	108,604,459.27	64,968,887.53	45,531,079.58	128,042,267.22
1.2.4.1	MOBILIARIO Y EQUIPO DE ADMINISTRACION	13,953,688.31	2,515,121.67	1,317,199.95	15,151,610.03
1.2.4.1.1.5.1.1.0.0	MUEBLES DE OFICINA Y ESTANTERIA	1,815,460.45	108,204.82	39,759.41	1,883,905.86
1.2.4.1.1.5.1.1.0.9	MUEBLES DE OFICINA Y ESTANTERIA	0.00	147,964.23	147,964.23	0.00
1.2.4.1.2.5.1.2.0.0	MUEBLES, EXCEPTO DE OFICINA Y ESTANTERIA	1,126,893.56	0.00	0.00	1,126,893.56
1.2.4.1.3.5.1.5.0.0	EQUIPO DE COMPUTO Y DE TECNOLOGIAS DE LA	9,796,525.07	694,911.65	0.00	10,491,436.72
1.2.4.1.3.5.1.5.0.9	EQUIPO DE COMPUTO Y DE TECNOLOGIAS DE LA	0.00	694,911.65	694,911.65	0.00
1.2.4.1.9.5.1.9.0.0	OTROS MOBILIARIOS Y EQUIPOS DE ADMINISTRAC	1,214,809.23	434,564.66	0.00	1,649,373.89
1.2.4.1.9.5.1.9.0.9	OTROS MOBILIARIOS Y EQUIPOS DE ADMINISTRAC	0.00	434,564.66	434,564.66	0.00
1.2.4.2	MOBILIARIO Y EQUIPO EDUCACIONAL Y RECREAT	2,755,212.55	555,724.90	277,862.45	3,033,075.00
1.2.4.2.1.5.2.1.0.0	EQUIPOS Y APARATOS AUDIOVISUALES	579,776.84	28,885.11	0.00	608,661.95
1.2.4.2.1.5.2.1.0.9	EQUIPOS Y APARATOS AUDIOVISUALES	0.00	28,885.11	28,885.11	0.00
1.2.4.2.2.5.2.2.0.0	APARATOS DEPORTIVOS	433,887.64	0.00	0.00	433,887.64
1.2.4.2.3.5.2.3.0.0	CAMARAS FOTOGRAFICAS Y DE VIDEO	1,394,173.77	0.00	0.00	1,394,173.77
1.2.4.2.9.5.2.9.0.0	OTRO MOBILIARIO Y EQUIPO EDUCACIONAL Y REC	347,374.30	248,977.34	0.00	596,351.64
1.2.4.2.9.5.2.9.0.9	OTRO MOBILIARIO Y EQUIPO EDUCACIONAL Y REC	0.00	248,977.34	248,977.34	0.00
1.2.4.3	EQUIPO E INSTRUMENTAL MEDICO Y DE LABORAT	429,868.81	161,704.00	80,852.00	510,720.81
1.2.4.3.1.5.3.1.0.0	EQUIPO MEDICO Y DE LABORATORIO	412,352.81	80,852.00	0.00	493,204.81
1.2.4.3.1.5.3.1.0.9	EQUIPO MEDICO Y DE LABORATORIO	0.00	80,852.00	80,852.00	0.00
1.2.4.3.2.5.3.2.0.0	INSTRUMENTAL MEDICO Y DE LABORATORIO	17,516.00	0.00	0.00	17,516.00
1.2.4.4	VEHICULOS Y EQUIPO DE TRANSPORTE	70,455,784.26	54,945,859.20	40,380,009.30	85,021,634.16
1.2.4.4.1.5.4.1.0.0	VEHICULOS Y EQUIPO TERRESTRE	68,677,759.34	19,595,490.00	6,397,600.00	81,875,649.34
1.2.4.4.1.5.4.1.0.9	VEHICULOS Y EQUIPO TERRESTRE	0.00	25,993,090.00	25,993,090.00	0.00
1.2.4.4.2.5.4.2.0.0	CARROCERIAS Y REMOLQUES	1,097,886.00	3,575,079.70	2,207,119.80	2,465,845.90
1.2.4.4.2.5.4.2.0.9	CARROCERIAS Y REMOLQUES	0.00	5,782,199.50	5,782,199.50	0.00
1.2.4.4.9.5.4.9.0.0	OTROS EQUIPOS DE TRANSPORTE	680,138.92	0.00	0.00	680,138.92
1.2.4.5	EQUIPO DE DEFENSA Y SEGURIDAD	1,793,075.22	0.00	0.00	1,793,075.22
1.2.4.5.5.5.1.0.0.0	EQUIPO DE DEFENSA Y SEGURIDAD	1,793,075.22	0.00	0.00	1,793,075.22
1.2.4.6	MAQUINARIA, OTROS EQUIPOS Y HERRAMIENTAS	17,954,835.96	6,790,477.76	3,475,155.88	21,270,157.84
1.2.4.6.1.5.6.1.0.0	MAQUINARIA Y EQUIPO AGROPECUARIO	700,819.89	51,378.10	0.00	752,197.99
1.2.4.6.1.5.6.1.0.9	MAQUINARIA Y EQUIPO AGROPECUARIO	0.00	51,378.10	51,378.10	0.00
1.2.4.6.2.5.6.2.0.0	MAQUINARIA Y EQUIPO INDUSTRIAL	512,304.20	34,389.73	0.00	546,693.93
1.2.4.6.2.5.6.2.0.9	MAQUINARIA Y EQUIPO INDUSTRIAL	0.00	34,389.73	34,389.73	0.00
1.2.4.6.3.5.6.3.0.0	MAQUINARIA Y EQUIPO DE CONSTRUCCION	9,622,948.00	0.00	0.00	9,622,948.00
1.2.4.6.4.5.6.4.0.0	SIST DE AIRE ACON, CALEFACC Y DE REFR INDUS	820,324.10	49,989.00	33,326.00	836,987.10
1.2.4.6.4.5.6.4.0.9	SIST DE AIRE ACON, CALEFACC Y DE REFR INDUS	0.00	83,315.00	83,315.00	0.00
1.2.4.6.5.5.6.5.0.0	EQUIPO DE COMUNICACION Y TELECOMUNICACIO	2,384,071.13	29,113.72	0.00	2,413,184.85
1.2.4.6.5.5.6.5.0.9	EQUIPO DE COMUNICACION Y TELECOMUNICACIO	0.00	29,113.72	29,113.72	0.00
1.2.4.6.6.5.6.6.0.0	EQ DE GENERACION ELECTRICA, APARATOS Y AC	269,226.04	0.00	0.00	269,226.04
1.2.4.6.7.5.6.7.0.0	HERRAMIENTAS Y MAQUINAS-HERRAMIENTA	1,578,966.62	67,419.00	19,952.00	1,626,433.62
1.2.4.6.7.5.6.7.0.9	HERRAMIENTAS Y MAQUINAS-HERRAMIENTA	0.00	87,371.00	87,371.00	0.00
1.2.4.6.9.5.6.9.0.0	OTROS EQUIPOS	2,066,175.98	3,136,310.33	0.00	5,202,486.31
1.2.4.6.9.5.6.9.0.9	OTROS EQUIPOS	0.00	3,136,310.33	3,136,310.33	0.00
1.2.4.7	COLECCIONES, OBRAS DE ARTE Y OBJETOS VALIO	283,244.16	0.00	0.00	283,244.16
1.2.4.7.1.5.1.3.0.0	BIENES ARTISTICOS, CULTURALES Y CIENTIFICOS	283,244.16	0.00	0.00	283,244.16
1.2.4.8	ACTIVOS BIOLÓGICOS	978,750.00	0.00	0.00	978,750.00
1.2.4.8.6.5.7.6.0.0	EQUINOS	978,750.00	0.00	0.00	978,750.00
1.2.5	ACTIVOS INTANGIBLES	1,648,026.83	133,703.70	66,851.85	1,714,878.68
1.2.5.1	SOFTWARE	1,576,801.53	133,703.70	66,851.85	1,643,653.38

1.2.5.1.5.9.1.0.0.0	SOFTWARE	1,576,801.53	66,851.85	0.00	1,643,653.38
1.2.5.1.5.9.1.0.0.9	SOFTWARE	0.00	66,851.85	66,851.85	0.00
1.2.5.4	LICENCIAS	71,225.30	0.00	0.00	71,225.30
1.2.5.4.1.5.9.7.0.0	LICENCIAS INFORMATICAS E INTELLECTUALES	71,225.30	0.00	0.00	71,225.30
1.2.6	DEPRECIACION, DETERIORO Y AMORTIZACION AC	-84,996,376.90	0.00	12,898,055.29	-97,894,432.19
1.2.6.1	DEPRECIACION ACUMULADA DE BIENES INMUEBL	-13,716,332.86	0.00	1,924,449.36	-15,640,782.22
1.2.6.1.5.8.3.0.0.0	DEP ACUM EDIFICIOS NO RESIDENCIALES	-13,716,332.86	0.00	1,924,449.36	-15,640,782.22
1.2.6.3	DEPRECIACION ACUMULADA DE BIENES MUEBLES	-69,129,920.96	0.00	10,863,248.03	-79,993,168.99
1.2.6.3.5.1.1.0.0.0	DEP ACUM MUEBLES DE OFICINA Y ESTANTERIA	-869,466.88	0.00	115,155.31	-984,622.19
1.2.6.3.5.1.2.0.0.0	DEP ACUM MUEBLES, EXCEPTO DE OFICINA Y EST	-713,402.82	0.00	93,829.95	-807,232.77
1.2.6.3.5.1.5.0.0.0	DEP ACUM EQUIPO DE COMPUTO Y DE TECN DE L	-7,151,405.16	0.00	718,236.57	-7,869,641.73
1.2.6.3.5.1.9.0.0.0	DEP ACUM OTROS MOBIL Y EQUIPOS DE ADMINIS	-378,626.25	0.00	119,573.76	-498,200.01
1.2.6.3.5.2.1.0.0.0	DEP ACUM EQUIPOS Y APARATOS AUDIOVISUALE	-334,305.30	0.00	60,780.88	-395,086.18
1.2.6.3.5.2.2.0.0.0	DEP ACUM APARATOS DEPORTIVOS	-314,264.52	0.00	28,830.99	-343,095.51
1.2.6.3.5.2.3.0.0.0	DEP ACUM CAMARAS FOTOGRAFICAS Y DE VIDE	-1,088,860.53	0.00	103,290.37	-1,192,150.90
1.2.6.3.5.2.9.0.0.0	DEP ACUM OTRO MOB Y EQUIPO EDUCACIONAL Y	-199,050.11	0.00	44,020.93	-243,071.04
1.2.6.3.5.3.1.0.0.0	DEP ACUM EQUIPO MEDICO Y DE LABORATORIO	-144,873.86	0.00	78,276.76	-223,150.62
1.2.6.3.5.3.2.0.0.0	DEP ACUM INSTRUMENTAL MEDICO Y DE LABORA	-4,377.42	0.00	5,387.67	-9,765.09
1.2.6.3.5.4.1.0.0.0	DEP ACUM VEHICULOS Y EQUIPO TERRESTRE	-49,792,086.63	0.00	6,519,021.83	-56,311,108.46
1.2.6.3.5.4.2.0.0.0	DEP ACUM CARROCERIAS Y REMOLQUES	-925,086.00	0.00	200,095.81	-1,125,181.81
1.2.6.3.5.4.9.0.0.0	DEP ACUM OTROS EQUIPOS DE TRANSPORTE	-620,156.75	0.00	20,194.00	-640,350.75
1.2.6.3.5.5.1.0.0.0	DEP ACUM EQUIPO DE DEFENSA Y SEGURIDAD	-911,278.26	0.00	163,273.48	-1,074,551.74
1.2.6.3.5.6.1.0.0.0	DEP ACUM MAQUINARIA Y EQUIPO AGROPECUARI	-448,828.19	0.00	41,211.71	-490,039.90
1.2.6.3.5.6.2.0.0.0	DEP ACUM MAQUINARIA Y EQUIPO INDUSTRIAL	-220,029.72	0.00	51,230.42	-271,260.14
1.2.6.3.5.6.3.0.0.0	DEP ACUM MAQUINARIA Y EQUI DE CONSTRUC	-697,260.00	0.00	2,062,672.00	-2,759,932.00
1.2.6.3.5.6.4.0.0.0	DEP ACUM SIS DE AIRE ACON, CALEF Y DE REF IN	-415,014.27	0.00	82,726.70	-497,740.97
1.2.6.3.5.6.5.0.0.0	DEP ACUM EQUIPO DE COMUNICACION Y TELECO	-1,760,263.33	0.00	83,253.88	-1,843,517.21
1.2.6.3.5.6.6.0.0.0	DEP ACUM EQ DE GENERA ELEC, APARATOS Y AC	-198,173.57	0.00	9,005.39	-207,178.96
1.2.6.3.5.6.7.0.0.0	DEP ACUM HERRAMIENTAS Y MAQUINAS-HERRAM	-919,919.44	0.00	54,696.65	-974,616.09
1.2.6.3.5.6.9.0.0.0	DEP ACUM OTROS EQUIPOS	-1,023,191.95	0.00	208,482.97	-1,231,674.92
1.2.6.4	DETERIORO ACUMULADO DE ACTIVOS BIOLOGICC	-965,700.00	0.00	5,400.00	-971,100.00
1.2.6.4.5.7.6.0.0.0	DET ACUM EQUINOS	-965,700.00	0.00	5,400.00	-971,100.00
1.2.6.5	AMORTIZACION ACUMULADA DE ACTIVOS INTANG	-1,184,423.08	0.00	104,957.90	-1,289,380.98
1.2.6.5.5.9.1.0.0.0	AMO ACUM SOFTWARE	-1,146,592.86	0.00	97,925.17	-1,244,518.03
1.2.6.5.5.9.7.0.0.0	AMO ACUM LICENCIAS INFORMATICAS E INTELEC	-37,830.22	0.00	7,032.73	-44,862.95
1.2.7	ACTIVOS DIFERIDOS	41,621.93	0.00	0.00	41,621.93
1.2.7.1	ESTUDIOS, FORMULACION Y EVALUACION DE PRC	41,621.93	0.00	0.00	41,621.93
1.2.7.1.6.3.1.0.0.0	ESTU, FORM Y EVA D PROYE PRODU NO INCL EN I	10,621.93	0.00	0.00	10,621.93
1.2.7.1.6.3.2.0.0.0	EJEC D PROY DE DESAR PRODUCTIV	31,000.00	0.00	0.00	31,000.00
2	PASIVO	-8,057,999.67	1,100,189,984.16	1,097,284,646.32	-5,152,661.83
2.1	PASIVO CIRCULANTE	-8,057,999.67	1,100,189,984.16	1,097,284,646.32	-5,152,661.83
2.1.1	CUENTAS POR PAGAR A CORTO PLAZO	-8,057,999.67	1,100,189,984.16	1,097,284,646.32	-5,152,661.83
2.1.1.1	SERVICIOS PERSONALES POR PAGAR A CORTO P	1,084.08	116,127,424.17	116,215,705.32	-87,197.07
2.1.1.1.0.0.0.0.0.1	SUELDOS POR PAGAR CORTO PLAZO	1,084.08	116,127,424.17	116,215,705.32	-87,197.07
2.1.1.1.2	PROVEEDORES POR PAGAR A CORTO PLAZO	-3,314,443.99	184,700,010.43	181,705,709.88	-320,143.44
2.1.1.2.0.0.0.0.0.1	PROVEEDORES POR PAGAR CORTO PLAZO	-3,314,443.99	184,633,460.65	181,639,160.10	-320,143.44
2.1.1.2.0.0.1.9.9.9	PAGO PARCIAL-CUENTA ESTADISTICA	0.00	66,549.78	66,549.78	0.00
2.1.1.3	CONTRATISTAS POR OBRAS PUBLICAS POR PAGA	-473,365.18	429,992,171.88	430,232,917.80	-714,111.10
2.1.1.3.0.0.0.0.0.1	CONTRATISTAS POR PAGAR CORTO PLAZO	-473,365.17	429,992,171.88	430,232,917.80	-714,111.09
2.1.1.3.0.0.0.1.5.6	PASIVOS CAPITULO 6000 AL CIERRE 2015	-0.01	0.00	0.00	-0.01
2.1.1.5	TRANSFERENCIAS OTORGADAS POR PAGAR A CC	-8,000.00	3,998,431.87	3,998,431.87	-8,000.00
2.1.1.5.0.0.0.0.0.1	TRASNFERENCIAS OTORGADAS POR PAGAR A CC	-8,000.00	3,998,431.87	3,998,431.87	-8,000.00
2.1.1.7	RETENCIONES Y CONTRIBUCIONES POR PAGAR A	1,643,854.85	23,988,233.20	23,741,432.01	1,890,656.04
2.1.1.7.0.0.0.0.0.1	I.S.R. SOBRE SALARIOS	-96,551.09	10,931,715.69	10,931,573.78	-96,409.18
2.1.1.7.0.0.0.0.0.2	10% I.S.R. RENTA	-1,325.87	59,983.00	44,982.12	13,675.01
2.1.1.7.0.0.0.0.0.3	I.S.R. ASIMILABLES	-0.48	43,208.00	43,207.80	-0.28
2.1.1.7.0.0.0.0.0.4	10% I.S.R. HON PROFESIONALES	-877.04	189,497.34	186,840.77	1,779.53
2.1.1.7.0.0.0.0.0.5	ISCAS PENDIENTE DE PAGAR ACREE	-25,614.76	0.00	0.00	-25,614.76
2.1.1.7.0.0.0.0.0.6	RET IMPUESTO CEDULAR ARREND	0.32	24,040.63	20,290.60	3,750.35
2.1.1.7.0.0.0.0.0.7	ISR SOBRE SUELDOS RAMO 33	-0.25	0.00	0.00	-0.25
2.1.1.7.0.0.0.0.0.8	ISR HONORARIOS ASIMILADOS A SUELDOS RAMO	0.02	0.00	0.00	0.02
2.1.1.7.0.0.0.0.0.9	I.S.R.10% HON PROFESIONALES RAMO 33	-0.03	0.00	0.00	-0.03
2.1.1.7.0.0.0.0.1.0	IMP. CEDULAR 2% RETENIDO RAMO 33	-208.64	0.00	0.00	-208.64
2.1.1.7.0.0.0.0.1.1	ISR ASIMILADOS A SALARIOS SERVICIOS MUNICIP	-0.97	0.00	0.00	-0.97
2.1.1.7.0.0.0.0.1.2	ISR SOBRE SUELDOS SERVICIOS MUNICIPALES	-0.75	0.00	0.00	-0.75
2.1.1.7.0.0.0.0.1.3	ISR ASIMILADOS A SALARIOS PROGRAMA SUSTEN	-0.75	0.00	0.00	-0.75
2.1.1.7.0.0.0.0.1.4	ISR SOBRE SUELDOS SUBSEMUN	0.19	0.00	0.00	0.19
2.1.1.7.0.0.0.0.1.5	ISR RETENSION POR HONORARIOS SUBSEMUN	-0.44	0.00	0.00	-0.44
2.1.1.7.0.0.0.0.1.7	ISR ASIMILADOS A SALARIOS HABITAT 2012	-1.29	0.00	0.00	-1.29
2.1.1.7.0.0.0.0.1.8	ISR EVENTUALES FERIA	-0.84	0.00	0.00	-0.84
2.1.1.7.0.0.0.0.2.2	I.S.R HON PROF FERIA	-0.66	0.00	0.00	-0.66
2.1.1.7.0.0.0.0.2.3	ISR A FAVOR DE TRABAJADORES 2014	-27,843.00	0.00	0.00	-27,843.00
2.1.1.7.0.0.0.0.2.4	IVA RETENIDO ARRENDAMIENTO	0.00	0.00	106.54	-106.54
2.1.1.7.0.0.0.0.2.5	RET IMPUESTO CEDULAR SERV PROF	3,768.22	66,142.92	65,479.13	4,432.01
2.1.1.7.0.0.0.0.2.6	RET ISR SIMPLIFICADO	-3,466.66	54,021.36	44,094.08	6,460.62
2.1.1.7.0.0.0.0.2.7	RET IMP CED RESICO	-10,470.32	86,563.91	70,411.62	5,681.97
2.1.1.7.0.0.0.1.0.1	INFONAVIT	491,285.42	3,167,833.41	2,995,455.29	663,663.54
2.1.1.7.0.0.0.1.0.2	FONDO DE AHORRO PARA EL RETIRO	3,119.39	598,926.31	605,525.37	-3,479.67
2.1.1.7.0.0.0.1.0.3	CUOTA OBRERO IMSS	1,862,193.06	2,676,261.51	2,600,922.81	1,937,531.76

2.1.1.7.0.0.0.1.0.4	CUOTA OBRERO IMSS RAMO 33	-293,238.44	0.00	0.00	-293,238.44
2.1.1.7.0.0.0.1.0.5	RETENCION RCV. RAMO 33	150,385.80	0.00	0.00	150,385.80
2.1.1.7.0.0.0.1.0.6	INFONAVIT RAMO 33	-365,580.73	0.00	0.00	-365,580.73
2.1.1.7.0.0.0.1.0.8	CUOTAS PATRONALES	-585.79	0.00	0.00	-585.79
2.1.1.7.0.0.0.1.0.9	RETENCION RCV CUENTA CORRIENTE	156,026.20	0.00	0.00	156,026.20
2.1.1.7.0.0.0.1.1.0	FERIA IMSS CUOT OBR	-1.55	0.00	0.00	-1.55
2.1.1.7.0.0.0.2.0.3	ASEGURADORA METLIFE	0.00	839,485.45	839,485.45	0.00
2.1.1.7.0.0.0.2.0.4	DESCUENTOS PRESTAMOS SINDICALES	-73,003.00	0.00	0.00	-73,003.00
2.1.1.7.0.0.0.2.0.7	FONDO DE AHORRO SINDICALIZADOS	394.50	0.00	0.00	394.50
2.1.1.7.0.0.0.2.0.8	COVEG	0.00	15,751.23	15,751.23	0.00
2.1.1.7.0.0.0.2.1.2	DESCUANTO PENSION ALIMENTICIA RAMO 33	265.78	0.00	0.00	265.78
2.1.1.7.0.0.0.2.2.4	RETENCIONES CUENTA CORRIENTE	-195.82	56,334.65	56,334.65	-195.82
2.1.1.7.0.0.0.2.2.5	DESCUENTO PENSION ALIMENTICIA CUENTA COR	-13,037.10	2,388,126.55	2,379,037.50	-3,948.05
2.1.1.7.0.0.0.2.3.4	CAJA POPUL. J.R. CUENTA CORRIENTE	0.00	1,670,020.00	1,670,020.00	0.00
2.1.1.7.0.0.0.2.3.8	PRI CUENTA CORRIENTE	-2,038.16	0.00	0.00	-2,038.16
2.1.1.7.0.0.0.2.4.2	SEGUROS ARGOS SA DE CV	0.00	897,865.60	897,865.60	0.00
2.1.1.7.0.0.0.3.0.1	DIVO 0.5% PROGRAMAS ESPECIALES	-19,177.54	0.00	0.00	-19,177.54
2.1.1.7.0.0.0.3.0.2	CAP 0.2% RAMO 33 2008	-3,608.40	0.00	0.00	-3,608.40
2.1.1.7.0.0.0.3.0.3	DIVO 0.5% RAMO 33	-25,142.79	0.00	0.00	-25,142.79
2.1.1.7.0.0.0.3.0.4	DIVO 0.5%	-1.81	0.00	0.00	-1.81
2.1.1.7.0.0.0.3.0.5	CAP 0.2% FI REMANENTES	-51,865.27	0.00	0.00	-51,865.27
2.1.1.7.0.0.0.3.0.8	CAP 0.2% PROGRAMAS ESPECIALES	-1,986.60	0.00	0.00	-1,986.60
2.1.1.7.0.0.0.3.1.0	CAP 0.2% CONVENIOS ESTADO PROG ESPECIAL:	-319.85	0.00	0.00	-319.85
2.1.1.7.0.0.0.3.1.5	CAP 0.2% PROGRAMAS ESP. 2016	-1,057.27	0.00	0.00	-1,057.27
2.1.1.7.0.0.0.3.1.7	ISR HON ASIM FERIA	-1.01	0.00	0.00	-1.01
2.1.1.7.0.0.0.3.1.8	DIVO 0.5% CTA CORR	-0.75	0.00	0.00	-0.75
2.1.1.7.0.0.0.3.1.9	CAP 0.2% CTA CORR	-229.64	0.00	0.00	-229.64
2.1.1.7.0.0.0.3.2.1	REINTEGROS A LA TESORERIA DE LA FEDERACIO	-0.16	0.00	0.00	-0.16
2.1.1.7.0.1.0.1.0.1	RET ISR ARRENDAMIENTO P.F.	-4,099.02	12,216.00	17,346.24	-9,229.26
2.1.1.7.0.1.0.1.0.2	RET ISR HONORARIOS P.F.	0.00	7,359.48	34,634.11	-27,274.63
2.1.1.7.0.1.0.1.0.4	RET. ISR PAGOS EXTRANJEROS	0.00	39.01	39.01	0.00
2.1.1.7.0.1.0.1.0.5	RET ISR RESICO AC EM	0.00	35,344.70	44,220.09	-8,875.39
2.1.1.7.0.1.0.1.0.6	RET ISR RESICO HONOR	0.00	3,130.98	3,655.63	-524.65
2.1.1.7.0.2.0.1.0.1	RET CED. HONORARIOS	0.00	33,666.66	27,750.30	5,916.36
2.1.1.7.0.2.0.1.0.3	RET. CED ARRENDAMIENTO	-2,049.51	15,840.00	16,503.42	-2,712.93
2.1.1.7.0.2.0.1.0.4	RET CED RESICO A EMP	0.00	110,439.63	124,639.59	-14,199.96
2.1.1.7.0.2.0.1.0.5	RET CED RESICO HONOR	0.00	4,419.18	5,259.28	-840.10
2.1.1.9	OTRAS CUENTAS POR PAGAR A CORTO PLAZO	-5,907,129.43	341,383,712.61	341,390,449.44	-5,913,866.26
2.1.1.9.0.0.0.0.0.1	OTRAS CUENTAS POR PAGAR CORTO PLAZO	-5,907,129.43	341,383,712.61	341,390,449.44	-5,913,866.26
3	HACIENDA PUBLICA/ PATRIMONIO	-804,847,746.56	1,518,985,066.62	1,463,592,762.31	-749,455,442.25
3.1	HACIENDA PUBLICA/PATRIMONIO CONTRIBUIDO	-129,386,151.31	0.00	13,998,927.40	-143,385,078.71
3.1.1	APORTACIONES	-75,451,446.78	0.00	0.00	-75,451,446.78
3.1.1.0	APORTACIONES	-75,451,446.78	0.00	0.00	-75,451,446.78
3.1.1.0.0.0.0.0.0.1	APORTACIONES	-75,451,446.78	0.00	0.00	-75,451,446.78
3.1.2	DONACIONES DE CAPITAL	-53,934,704.53	0.00	13,998,927.40	-67,933,631.93
3.1.2.0	DONACIONES DE CAPITAL	-53,934,704.53	0.00	13,998,927.40	-67,933,631.93
3.1.2.0.0.0.0.0.0.1	DONACIONES DE CAPITAL	-53,934,704.53	0.00	13,998,927.40	-67,933,631.93
3.2	HACIENDA PUBLICA /PATRIMONIO GENERADO	-675,461,595.25	1,518,985,066.62	1,449,593,834.91	-606,070,363.54
3.2.1	RESULTADOS DEL EJERCICIO (AHORRO/ DESAHO	-119,364,251.10	766,884,454.04	647,520,202.94	0.00
3.2.1.0	RESULTADOS DEL EJERCICIO (AHORRO/ DESAHO	-119,364,251.10	766,884,454.04	647,520,202.94	0.00
3.2.1.0.0.0.0.0.0.1	RESULT DEL EJERCICIO: AHORRO/DESAHORRO	-119,364,251.10	766,884,454.04	647,520,202.94	0.00
3.2.2	RESULTADOS DE EJERCICIOS ANTERIORES	-556,055,899.65	752,100,612.58	802,073,631.97	-606,028,919.04
3.2.2.0	RESULTADOS DE EJERCICIOS ANTERIORES	-556,055,899.65	752,100,612.58	802,073,631.97	-606,028,919.04
3.2.2.0.0.0.0.0.0.1	RESULTADOS DE EJERCICIOS ANTERIORES	-7,372,307.82	0.00	0.00	-7,372,307.82
3.2.2.0.0.0.0.0.0.2	RESULTADO EJERCICIO DE 2011	7,515,469.42	0.00	0.00	7,515,469.42
3.2.2.0.0.0.0.0.0.3	RESULTADO EJERCICIO DE 2011 PROGRAMAS ESF	26,001,529.25	0.00	0.00	26,001,529.25
3.2.2.0.0.0.0.0.0.4	RESULTADO EJERCICIOS ANTERIOR PROGRAMAS	-23,038,564.43	0.00	0.00	-23,038,564.43
3.2.2.0.0.0.0.0.0.6	RESULTADO DEL EJERCICIO 11 RAMO 33	8,097,589.18	0.00	0.00	8,097,589.18
3.2.2.0.0.0.0.0.0.7	RESULTADO DEL EJERCICIO 2012	-46,942,712.16	0.00	0.00	-46,942,712.16
3.2.2.0.0.0.0.0.0.8	RESULTADO DEL EJERCICIO 2013	42,058,781.71	0.00	0.00	42,058,781.71
3.2.2.0.0.0.0.0.0.9	RESULTADO DEL EJERCICIO 2014	100,003,043.79	0.00	0.00	100,003,043.79
3.2.2.0.0.0.0.0.1.0	RESULTADO DEL EJERCICIO 2015	39,129,695.35	0.00	0.00	39,129,695.35
3.2.2.0.0.0.0.0.1.1	RESULTADO DEL EJERCICIO 2016	39,240,088.67	0.00	0.00	39,240,088.67
3.2.2.0.0.0.0.0.1.9	RESULTADO DEL EJERCICIO 2019	59,579,897.27	0.00	0.00	59,579,897.27
3.2.2.0.0.0.0.0.2.0	RESULTADO DEL EJERCICIO 2020	29,138,601.38	0.00	0.00	29,138,601.38
3.2.2.0.0.0.0.0.2.1	RESULTADO DEL EJERCICIO 2021	76,772,522.34	0.00	0.00	76,772,522.34
3.2.2.0.0.0.0.0.2.2	RESULTADO DEL EJERCICIO 2022	42,855,681.74	0.00	14,711.05	42,840,970.69
3.2.2.0.0.0.0.0.2.3	RESULTADO DEL EJERCICIO 2023	0.00	752,100,612.58	802,058,920.92	-49,958,308.34
3.2.2.0.0.0.0.1.0.1	APLICACION REMANENTE FONDO I 2009	-46,144,860.01	0.00	0.00	-46,144,860.01
3.2.2.0.0.0.0.1.0.2	APLICACION DE REMANENTE REMANENTES FOND	-30,908,218.33	0.00	0.00	-30,908,218.33
3.2.2.0.0.0.0.1.0.3	APLICACION DE REMANENTE REMANENTES FOND	-62,880,166.85	0.00	0.00	-62,880,166.85
3.2.2.0.0.0.0.1.0.4	APLICACION DE REMANENTE REMANENTES FOND	-53,125,298.50	0.00	0.00	-53,125,298.50
3.2.2.0.0.0.0.1.1.0	APLICACION REMANENTE FONDO I 2013	-72,199,461.54	0.00	0.00	-72,199,461.54
3.2.2.0.0.0.0.1.1.4	APLICACION DE REMANENTES FONDO 1 2014	-90,476,380.32	0.00	0.00	-90,476,380.32
3.2.2.0.0.0.0.1.1.5	APLICACION DE REMANENTES PRO ESPECIALES 2	-7,914,675.10	0.00	0.00	-7,914,675.10
3.2.2.0.0.0.0.1.1.6	APLICACION REMANENTE FONDO I 2015	-19,254,509.07	0.00	0.00	-19,254,509.07
3.2.2.0.0.0.0.1.1.7	APLICACION REMANENTE FONDO I 2016	-62,599,127.40	0.00	0.00	-62,599,127.40
3.2.2.0.0.0.0.2.0.1	APLICACION DE REMANENTE REMANENTES F2	-530,202.40	0.00	0.00	-530,202.40
3.2.2.0.0.0.0.2.0.2	APLICACION DE REMANENTE REMANENTES FOND	-733,971.47	0.00	0.00	-733,971.47

3.2.2.0.0.0.2.0.3	APLICACION DE REMANENTE REMANENTES FOND	-3,366,516.90	0.00	0.00	-3,366,516.90
3.2.2.0.0.0.2.0.4	APLICACION DE REMANENTE REMANENTES FOND	-3,897,398.02	0.00	0.00	-3,897,398.02
3.2.2.0.0.0.2.1.0	APLICACION DE REMANENTES FONDO 2 2013	-2,852,993.63	0.00	0.00	-2,852,993.63
3.2.2.0.0.0.2.1.4	APLICACION DE REMANENTES FONDO 2 2014	-2,471,506.27	0.00	0.00	-2,471,506.27
3.2.2.0.0.0.2.1.5	APLICACION DE REMANENTES FONDO II 2015	-3,761,689.06	0.00	0.00	-3,761,689.06
3.2.2.0.0.0.2.1.6	APLICACION DE REMANENTES FONDO II 2016	-7,251,809.71	0.00	0.00	-7,251,809.71
3.2.2.0.0.0.3.0.1	APLICACION DE REMANENTE REMANENTES CUEN	-60,438,971.90	0.00	0.00	-60,438,971.90
3.2.2.0.0.0.3.0.2	APLICACION DE REMANENTES CONVENIOS FEDEF	-40,124.50	0.00	0.00	-40,124.50
3.2.2.0.0.0.4.0.1	APLICACION DE REMANENTE REMANENTES PE 11	-23,750,965.42	0.00	0.00	-23,750,965.42
3.2.2.0.0.0.4.0.2	APLICACION DE REMANENTE REMANENTES PE 12	-14,431,010.56	0.00	0.00	-14,431,010.56
3.2.2.0.0.0.4.0.3	APLICACION DE REMANENTE REMANENTES PE 13	-19,207,727.17	0.00	0.00	-19,207,727.17
3.2.2.0.0.0.5.0.1	APLICACION REMANENTE FONDO I 2008	-41,864,455.91	0.00	0.00	-41,864,455.91
3.2.2.0.0.0.5.0.2	REMANENTES RAMO 33 FISM 2009	-950,908.01	0.00	0.00	-950,908.01
3.2.2.0.0.0.5.0.3	REMANENTES RAMO 33 FISM 2013	-46,484.79	0.00	0.00	-46,484.79
3.2.2.0.0.0.5.0.5	REMANENTES RAMO 33 FISM 2016	-7,261,986.40	0.00	0.00	-7,261,986.40
3.2.2.0.0.0.5.0.6	REMANENTES RAMO 33 FISM 2017	-50,825,698.34	0.00	0.00	-50,825,698.34
3.2.2.0.0.0.5.0.7	REMANENTES RAMO 33 FORTAMUN 2017	-5,580,357.97	0.00	0.00	-5,580,357.97
3.2.2.0.0.0.5.0.8	REM CONV FED 2011 SUBSEMUN	-1,212,529.93	0.00	0.00	-1,212,529.93
3.2.2.0.0.0.5.0.9	REM CONV FED 2012 SUBSEMUN	-683,864.41	0.00	0.00	-683,864.41
3.2.2.0.0.0.5.1.0	REM CONV FED 2013 SUBSEMUN	-23,500.45	0.00	0.00	-23,500.45
3.2.2.0.0.0.5.1.1	REM CONV FED 2017 FORTALECE	-4,044,557.62	0.00	0.00	-4,044,557.62
3.2.2.0.0.0.5.1.3	REM CONV FED 2017 PISBCC	-2,367,231.50	0.00	0.00	-2,367,231.50
3.2.2.0.0.0.5.1.4	REM CONV FED 2017 PIDMC	-200,179.50	0.00	0.00	-200,179.50
3.2.2.0.0.0.5.1.5	REM CONV FED 2017 PIECIS	-3,779,821.17	0.00	0.00	-3,779,821.17
3.2.2.0.0.0.5.1.6	REM CONV FED 2017 IMPULSO	-3,959,958.76	0.00	0.00	-3,959,958.76
3.2.2.0.0.0.5.1.7	REMANENTES CONVENIOS ESTATALES 2016	-14,344.16	0.00	0.00	-14,344.16
3.2.2.0.0.0.5.1.8	REM CONV EST 2017 CACHIBOLL	-1,718,690.11	0.00	0.00	-1,718,690.11
3.2.2.0.0.0.5.1.9	REM CONV EST 2017 CINEMA MEX	-4,548.00	0.00	0.00	-4,548.00
3.2.2.0.0.0.5.2.0	REM CONV EST 2017 CAMINOS RUR	-2,388,076.12	0.00	0.00	-2,388,076.12
3.2.2.0.0.0.5.2.1	REMANENTES CONVENIOS ESTATALES 2017	-26,453.58	0.00	0.00	-26,453.58
3.2.2.0.0.0.5.2.2	REMANENTES CUENTA CORRIENTE 2017	-6,149,629.75	0.00	0.00	-6,149,629.75
3.2.2.0.0.0.5.2.3	REMANENTES CUENTA CORRIENTE 2016	-976,814.73	0.00	0.00	-976,814.73
3.2.2.0.0.0.5.2.5	REMANENTES PARTICIPACIONES FEDERALES 201	-17,799,010.69	0.00	0.00	-17,799,010.69
3.2.2.0.0.0.5.2.6	REMANENTES PARTICIPACIONES FEDERALES 201	-4,358,875.90	0.00	0.00	-4,358,875.90
3.2.2.0.0.0.9.0.1	APLICACION DE REMANENTE DE PROGRAMAS ESI	-849,109.76	0.00	0.00	-849,109.76
3.2.2.0.0.0.9.0.2	APLICACION DE REMANENTE DE PROGRAMAS ESI	-11,732,455.28	0.00	0.00	-11,732,455.28
3.2.2.0.0.1.0.0.2	REMANENTES FAIS	-81,543,325.68	0.00	0.00	-81,543,325.68
3.2.2.0.0.1.1.0.1	REMANENTES FAIS	-47,696,797.32	0.00	0.00	-47,696,797.32
3.2.2.0.0.1.2.0.1	REMANENTE FORTAMUN	-2,175,087.20	0.00	0.00	-2,175,087.20
3.2.2.0.0.1.4.0.1	REMANENTE IEC	-19,128.20	0.00	0.00	-19,128.20
3.2.2.0.0.1.4.0.3	PROGRAMA IMPULSO A LOS ESPACIOS PARA LA S	-522,971.50	0.00	0.00	-522,971.50
3.2.2.0.0.1.4.0.4	PIECIS 2018 CONSTRUCCION DE CENTRO IMPULS	-1,054,805.70	0.00	0.00	-1,054,805.70
3.2.2.0.0.1.5.0.1	REMANENTES RECURSOS FISCALES	-9,713,606.90	0.00	0.00	-9,713,606.90
3.2.2.0.0.1.9.0.1	REMANENTES PARTICIPACIONES FEDERALES	-25,230,841.10	0.00	0.00	-25,230,841.10
3.2.2.0.0.2.0.0.2	REMANENTE FORTAMUN	-12,901,511.71	0.00	0.00	-12,901,511.71
3.2.2.0.0.2.0.1.7	RESULTADO DEL EJERCICIO 2017	85,639,255.81	0.00	0.00	85,639,255.81
3.2.2.0.0.2.0.1.8	RESULTADO DEL EJERCICIO 2018	91,639,462.78	0.00	0.00	91,639,462.78
3.2.2.0.0.3.0.0.1	PROGRAMA MIGRANTES 2X1 BENEFICIARIOS	-244,211.00	0.00	0.00	-244,211.00
3.2.2.0.0.3.0.0.2	PROGRAMA MIGRANTES APOYO SIN FRONTERAS	-104,584.15	0.00	0.00	-104,584.15
3.2.2.0.0.3.0.0.3	CONVENIO CON BENEFICIARIOS (SMDIF 2020)	-72,768.62	0.00	0.00	-72,768.62
3.2.2.0.0.4.0.0.1	APLICACION DE REMANENTES CONVENIOS ESTAT	-76,184.13	0.00	0.00	-76,184.13
3.2.2.0.0.4.0.0.3	CONV EDO EMBELLEC MI COLONIA PEMC	-11,391,192.93	0.00	0.00	-11,391,192.93
3.2.2.0.0.4.0.0.4	CONV EDO MOD DEPORTES EN ESPARTA	-368,736.33	0.00	0.00	-368,736.33
3.2.2.0.0.4.0.0.5	REMANENTE IEC	-124,082.63	0.00	0.00	-124,082.63
3.2.2.0.0.4.0.0.7	PROGRAMA EMBELLECIENDO MI COLONIA 2019 PE	-497,145.66	0.00	0.00	-497,145.66
3.2.2.0.0.4.0.0.8	PROGRAMA DE CENTROS DE IMPULSO SOCIAL 20	-205,862.50	0.00	0.00	-205,862.50
3.2.2.0.0.4.0.0.9	PROGRAMA SERVICIOS BASICOS EN MI COMUNID.	-336,603.13	0.00	0.00	-336,603.13
3.2.2.0.0.4.0.1.0	PROGRAMA SERVICIOS BASICOS GTO 2019	-81,719.85	0.00	0.00	-81,719.85
3.2.2.0.0.4.0.1.1	PROGRAMA CONSTRUCCION DE CANCHA DE USO	-259,216.31	0.00	0.00	-259,216.31
3.2.2.0.0.4.0.1.2	PROGRAMA VIVO LOS ESPACIOS DE MI COLONIA ;	-17,801.58	0.00	0.00	-17,801.58
3.2.2.0.0.4.0.1.3	PROGRAMA MIGRANTES APOYO SIN FRONTERAS	-88,745.62	0.00	0.00	-88,745.62
3.2.2.0.0.4.0.1.4	PROGRAMA VIVE MEJOR CON IMPULSO	-31,715.51	0.00	0.00	-31,715.51
3.2.2.0.0.4.0.1.6	PROGRAMA PARA MODULO DE DEPORTES DE SAL	-2,796,295.46	0.00	0.00	-2,796,295.46
3.2.2.0.0.4.0.1.7	PROGRAMA MIGRANTES APOYO SIN FRONTERAS	-104,584.15	0.00	0.00	-104,584.15
3.2.2.0.0.4.0.1.8	PROGRAMA DE PAVIMENTACION DE LAS CALLES I	-2,500,000.00	0.00	0.00	-2,500,000.00
3.2.2.0.0.4.0.1.9	PROGRAMA DE CONSTRUCCION DE RED DE DREN	-2,498,744.38	0.00	0.00	-2,498,744.38
3.2.2.0.0.4.0.2.0	CONV EDO VIVO ESPACIOS EN MI COLONIA	-4,749,122.24	0.00	0.00	-4,749,122.24
3.2.2.0.0.4.0.2.1	CONV ENTIDAD FED (SERVICIOS BASICOS GTO)	-4,674,458.67	0.00	0.00	-4,674,458.67
3.2.2.0.0.4.0.2.3	CONV EDO VIVE MEJOR CON IMPULSO PVMI	-836,577.02	0.00	0.00	-836,577.02
3.2.2.0.0.4.0.2.4	CONV EDO SERVICIOS BASICOS EN MI COMUNIDA	-1,414,775.66	0.00	0.00	-1,414,775.66
3.2.2.0.0.4.0.2.5	CONV EDO MEDIDAS PREV Y DE MITIG SEQUIA PM	-550,284.10	0.00	0.00	-550,284.10
3.2.2.0.0.5.0.0.2	REMANENTE DE RECURSOS FISCALES	-54,788,974.18	0.00	0.00	-54,788,974.18
3.2.2.0.0.9.0.0.2	REMANENTES PARTICIPACIONES FEDERALES	-99,644,345.84	0.00	0.00	-99,644,345.84
3.2.3	REVALUOS	-41,444.50	0.00	0.00	-41,444.50
3.2.3.1	REVALUO DE BIENES INMUEBLES	-41,444.50	0.00	0.00	-41,444.50
3.2.3.1.0.0.0.0.1	REVALUO DE BIENES INMUEBLES	-41,444.50	0.00	0.00	-41,444.50
4	INGRESOS Y OTROS BENEFICIOS	0.00	87,658,715.36	624,555,998.57	-536,897,283.21
4.1	INGRESOS DE GESTION	0.00	26,864,331.93	87,437,337.22	-60,573,005.29
4.1.1	IMPUESTOS	0.00	4,294,532.04	34,557,844.77	-30,263,312.73

4.1.1.2	IMPUESTOS SOBRE EL PATRIMONIO	0.00	3,979,210.56	31,841,023.85	-27,861,813.29
4.1.1.2.0.1.0.0.0.1	IMPUESTO PREDIAL URBANO	0.00	1,840,851.07	16,540,774.09	-14,699,923.02
4.1.1.2.0.1.0.0.0.2	IMPUESTO PREDIAL RUSTICO	0.00	1,020,907.90	7,975,020.48	-6,954,112.58
4.1.1.2.0.1.0.0.0.3	REZAGO DE IMPUESTO PREDIAL URBANO	0.00	365,015.52	3,326,358.67	-2,961,343.15
4.1.1.2.0.1.0.0.0.4	REZAGO DE IMPUESTO PREDIAL RUSTICO	0.00	569,050.28	2,388,170.46	-1,819,120.18
4.1.1.2.0.2.0.0.0.1	DIVISION, LOTIFIC INMUEBLES URB Y SUBURB	0.00	30,780.45	257,382.83	-226,602.38
4.1.1.2.0.3.0.0.0.1	IMPUESTO ADQUISICION DE BIENES INMUEBLES	0.00	152,605.34	1,353,317.32	-1,200,711.98
4.1.1.3	IMPUESTOS SOBRE LA PRODUCCION, EL CONSUMO	0.00	0.00	27,275.19	-27,275.19
4.1.1.3.0.3.0.0.0.2	HABITACIONAL POPULAR O INTERES SOCIAL	0.00	0.00	2,680.19	-2,680.19
4.1.1.3.0.4.0.0.0.1	BAILES PUBLICOS	0.00	0.00	10,569.00	-10,569.00
4.1.1.3.0.4.0.0.0.2	CIRCO	0.00	0.00	7,013.00	-7,013.00
4.1.1.3.0.4.0.0.0.4	ESPECTACULOS EN PALENQUE	0.00	0.00	825.00	-825.00
4.1.1.3.0.4.0.0.0.6	CORRIDAS DE TOROS Y FESTIVALES TAURINOS	0.00	0.00	6,188.00	-6,188.00
4.1.1.7	ACCESORIOS DE IMPUESTOS	0.00	315,321.48	2,689,545.73	-2,374,224.25
4.1.1.7.0.1.0.0.0.1	RECARGOS	0.00	285,977.49	2,406,534.41	-2,120,556.92
4.1.1.7.0.2.0.0.0.1	MULTAS	0.00	16,099.81	175,406.12	-159,306.31
4.1.1.7.0.3.0.0.0.1	GASTOS DE EJECUCION	0.00	13,244.18	107,605.20	-94,361.02
4.1.4	DERECHOS	0.00	17,318,628.65	27,960,281.12	-10,641,652.47
4.1.4.1	DERECHOS POR EL USO, GOCE, APROVECHAMIENTOS	0.00	2,379.00	2,379.00	0.00
4.1.4.1.0.1.0.0.0.1	POR OCUPACION Y USO DE LA VIA PUBLICA	0.00	2,379.00	2,379.00	0.00
4.1.4.3	DERECHOS POR PRESTACION DE SERVICIOS	0.00	17,315,317.69	27,926,295.46	-10,610,977.77
4.1.4.3.0.1.0.0.0.1	RECOLEC, TRASLAD, DISPOSIC FINAL RESIDUO	0.00	37,608.84	114,132.42	-76,523.58
4.1.4.3.0.1.0.0.0.2	RECOL TRAS DISP FINAL RESIDUOS, INDUSTRIALES	0.00	0.00	1,845.00	-1,845.00
4.1.4.3.0.2.0.0.0.1	INHUMACIONES FOSA/GAVETA PANTEONES MPAL	0.00	198,566.38	1,340,113.25	-1,141,546.87
4.1.4.3.0.2.0.0.0.2	EXHUMACIONES DE RESTOS	0.00	7,768.50	69,879.00	-62,110.50
4.1.4.3.0.2.0.0.0.3	POR EXHUMACIONES, EN COMUNIDADES RURALES	0.00	0.00	1,143.45	-1,143.45
4.1.4.3.0.2.0.0.0.4	PERMISO DEP RESTOS O CENIZAS GAV, FOSAS	0.00	7,583.00	8,816.86	-1,233.86
4.1.4.3.0.2.0.0.0.5	PERMISO TRASLADO DE CADAVERES FUERA MPIC	0.00	5,691.00	18,516.00	-12,825.00
4.1.4.3.0.2.0.0.0.6	PERMISO CREMACION DE CADAVERES O RESTOS	0.00	4,275.00	20,805.00	-16,530.00
4.1.4.3.0.2.0.0.0.7	PERMISO CONSTRUC Y RECONSTRUC MONUMEN	0.00	590.00	3,245.00	-2,655.00
4.1.4.3.0.2.0.0.0.8	COLOCACION DE PLACAS EN GAVETA O MURALES	0.00	10,031.92	67,583.68	-57,551.76
4.1.4.3.0.3.0.0.0.1	SACRIFICIO DE ANIMALES, POR CABEZA	0.00	66,225.99	550,765.00	-484,539.01
4.1.4.3.0.3.0.0.0.2	POR SELLO SANITARIO	0.00	65,951.92	588,931.89	-522,979.97
4.1.4.3.0.3.0.0.0.3	LAVADO Y DESINFECTADO	0.00	12,742.46	112,296.74	-99,554.28
4.1.4.3.0.3.0.0.0.4	REFRIGERACION	0.00	10,453.27	109,695.88	-99,242.61
4.1.4.3.0.3.0.0.0.5	OTROS SERVICIOS DE RASTRO (BASCULA)	0.00	11,302.38	83,888.82	-72,586.44
4.1.4.3.0.3.0.0.0.6	POR TRASLADO O TRANSPORTE POR CABEZA	0.00	10,955.12	93,205.34	-82,250.22
4.1.4.3.0.5.0.0.0.1	POR REFRENDO ANUAL DE CONCESION	0.00	0.00	9,888.64	-9,888.64
4.1.4.3.0.5.0.0.0.2	PERMISO EVENTUAL DE TRANSPORTE PUBLICO	0.00	14,194.00	46,139.76	-31,945.76
4.1.4.3.0.5.0.0.0.4	REVISTA MECANICA	0.00	3,230.00	14,438.92	-11,208.92
4.1.4.3.0.5.0.0.0.5	PRORROGA USO VEHICULOS EN CONDIC ACEPT	0.00	11,847.00	33,387.00	-21,540.00
4.1.4.3.0.6.0.0.0.1	EXPEDICION DE CONSTANCIA NO INFRACCION	0.00	3,626.00	32,442.00	-28,816.00
4.1.4.3.0.9.0.0.0.1	DICTAMEN SEGURIDAD PROGRAMA PROTEC CIVIL	0.00	6,134.12	22,409.04	-16,274.92
4.1.4.3.0.9.0.0.0.2	POR USO O QUEMA DE PIROTECNIA	0.00	818.00	6,952.78	-6,134.78
4.1.4.3.1.0.0.0.0.1	POR ASIGNACION DE NUMERO OFICIAL	0.00	7,601.75	45,145.80	-37,544.05
4.1.4.3.1.0.0.0.0.2	POR PERMISO DE DIVISION	0.00	18,371.00	136,195.00	-117,824.00
4.1.4.3.1.0.0.0.0.3	POR PERMISO DE USO DE SUELO	0.00	15,728.85	70,533.87	-54,805.02
4.1.4.3.1.0.0.0.0.4	POR EL PERMISO DE CONSTRUCCION	0.00	78,957.39	291,760.61	-212,803.22
4.1.4.3.1.0.0.0.0.5	POR CONSTANCIA DE FACTIBILIDAD	0.00	2,696.65	3,033.65	-337.00
4.1.4.3.1.0.0.0.0.7	POR DICTAMEN DE ALINEAMIENTO	0.00	13,636.93	92,879.03	-79,242.10
4.1.4.3.1.0.0.0.0.8	CERTIFICACION DE TERMINACION DE OBRA	0.00	4,525.35	20,406.25	-15,880.90
4.1.4.3.1.0.0.0.1.2	POR OBSTRUIR PARCIALMENTE LA VIA PUBLICA	0.00	10,527.29	61,220.72	-50,693.43
4.1.4.3.1.1.0.0.0.1	AVALUOS INMUEBLES URBANOS Y SUBURBANOS	0.00	26,773.82	276,434.32	-249,660.50
4.1.4.3.1.1.0.0.0.2	POR EL AVALUO DE INMUEBLES RUSTICOS	0.00	4,079.43	45,860.09	-41,780.66
4.1.4.3.1.2.0.0.0.1	REV PROJ PERMISO DE URBANI, LOTIF Y TRAZA	0.00	0.00	40,743.63	-40,743.63
4.1.4.3.1.2.0.0.0.2	POR LA APROBACION DE TRAZA	0.00	0.00	14,856.61	-14,856.61
4.1.4.3.1.2.0.0.0.4	PERMISO DE VENTA	0.00	11,302.91	24,839.31	-13,536.40
4.1.4.3.1.3.0.0.0.1	PERMISO DE COLOCACION DE ANUNCIOS	0.00	850.09	16,839.64	-15,989.55
4.1.4.3.1.3.0.0.0.2	PERM DIFUSION FONETICA EN VIA PUBLICA	0.00	11,582.75	29,082.75	-17,500.00
4.1.4.3.1.3.0.0.0.5	PERMISO COLOCACION DE ANUNCIO MOVIL O TEM	0.00	85.00	1,589.30	-1,504.30
4.1.4.3.1.3.0.0.0.7	LICENCIA ANUAL PARA ANUNCIO EN CARTEL Y AD	0.00	8,605.84	21,830.70	-13,224.86
4.1.4.3.1.6.0.0.0.1	CONST INSCRIP O NO INSCRIP PADRON FISCAL	0.00	18,724.00	237,450.00	-218,726.00
4.1.4.3.1.6.0.0.0.2	CARTA DE ORIGEN	0.00	23,450.80	119,183.00	-95,732.20
4.1.4.3.1.6.0.0.0.3	CONSTANC EXP DE ADMON PUBLICA MUNICIPAL	0.00	1,392.00	6,004.00	-4,612.00
4.1.4.3.1.6.0.0.0.4	CONST EDO DE CTA POR IMPOTOS, DER, APROV	0.00	3,078.25	30,626.50	-27,548.25
4.1.4.3.1.6.0.0.0.5	CERTIFICACIONES DE CONSTANCIAS	0.00	0.00	87.00	-87.00
4.1.4.3.1.7.0.0.0.2	POR TRASPASOS DE LOCALES EN MERCADOS MU	0.00	0.00	6,000.00	-6,000.00
4.1.4.3.1.8.0.0.0.1	ALUMBRADO PUBLICO RECAUDADO EN TESORER	0.00	9,163,712.16	9,594,467.94	-430,755.78
4.1.4.3.1.8.0.0.0.2	ALUMBRADO PUBLICO CFE	0.00	7,349,886.53	13,066,277.27	-5,716,390.74
4.1.4.3.1.9.0.0.0.1	SERVICIOS OPERATIVOS PARA USUARIOS	0.00	50,154.00	311,196.00	-261,042.00
4.1.4.3.2.0.0.0.0.1	INSCRIPCION A TALLERES CULTURALES	0.00	0.00	11,231.00	-11,231.00
4.1.4.4	ACCESORIOS DE DERECHOS	0.00	931.96	31,606.66	-30,674.70
4.1.4.4.0.1.0.0.0.1	POR EL USO, GOCE, APROVECHAMIENTO O EXPL	0.00	931.96	31,606.66	-30,674.70
4.1.5	PRODUCTOS	0.00	4,555,418.87	20,312,890.24	-15,757,471.37
4.1.5.1	PRODUCTOS	0.00	4,555,418.87	20,312,890.24	-15,757,471.37
4.1.5.1.0.1.0.0.0.1	INTERESES RECURSOS FISCALES	0.00	389,140.56	1,880,185.86	-1,491,045.30
4.1.5.1.0.1.0.0.0.2	INTERESES DERIVADOS INVERSIONES BANCARIA	0.00	27,535.48	1,157,703.64	-1,130,168.16
4.1.5.1.0.2.0.0.0.1	USO Y ARREND DE BENES MEB E INM PROP MPIO	0.00	3,700,812.34	12,773,167.44	-9,072,355.10
4.1.5.1.0.3.0.0.0.1	FORMAS Y FORMATOS OFICIALES	0.00	58,835.00	282,939.00	-224,104.00

4.1.5.1.0.4.0.0.0.1	TRAMITE DE PASAPORTE	0.00	299,637.00	1,954,387.00	-1,654,750.00
4.1.5.1.0.7.0.0.0.1	PRODUCTOS POR ENAJENACIÓN DE BIENES INML	0.00	0.00	2,050,000.00	-2,050,000.00
4.1.5.1.0.9.0.0.0.1	OTROS PRODUCTOS	0.00	79,458.49	214,507.30	-135,048.81
4.1.6	APROVECHAMIENTOS	0.00	695,752.37	4,606,321.09	-3,910,568.72
4.1.6.2	MULTAS	0.00	390,819.39	2,162,215.34	-1,771,395.95
4.1.6.2.0.1.0.0.0.1	MULTAS INFRACCION AL BANDO DE POLICIA	0.00	16,400.00	123,450.00	-107,050.00
4.1.6.2.0.1.0.0.0.2	MULTA DE TRANSITO	0.00	374,419.39	2,038,765.34	-1,664,345.95
4.1.6.3	INDEMNIZACIONES	0.00	0.00	90,362.73	-90,362.73
4.1.6.3.0.1.0.0.0.1	POR DAÑOS EN VIA PUBLICA	0.00	0.00	85,159.73	-85,159.73
4.1.6.3.0.1.0.0.0.7	DAÑO PATRIMONIAL POR SINIESTRO	0.00	0.00	5,203.00	-5,203.00
4.1.6.4	REINTEGROS	0.00	272,984.23	2,190,129.47	-1,917,145.24
4.1.6.4.0.1.0.0.0.2	REINTEGROS POR AUDITORIAS	0.00	175,896.69	1,040,264.18	-864,367.49
4.1.6.4.0.1.0.0.0.3	OTROS REINTEGROS	0.00	97,087.54	1,149,865.29	-1,052,777.75
4.1.6.9	OTROS APROVECHAMIENTOS	0.00	31,948.75	163,613.55	-131,664.80
4.1.6.9.0.1.0.0.0.1	VENTAS DE BASES PARA LICITACION	0.00	17,500.00	77,000.00	-59,500.00
4.1.6.9.0.1.0.0.0.2	INSCRIPCION A PADRONES VEHICULARES	0.00	5,250.00	20,750.00	-15,500.00
4.1.6.9.0.1.0.0.0.3	REFRENDO DE PADRONES MUNICIPALES	0.00	7,250.00	23,500.00	-16,250.00
4.1.6.9.0.1.0.0.0.5	REGISTRO DE PERITOS FISCALES	0.00	1,948.75	25,692.75	-23,744.00
4.1.6.9.0.6.0.0.0.1	APROV DERECHOS EN MATERIA DE PLACAS	0.00	0.00	3,907.50	-3,907.50
4.1.6.9.0.7.0.0.0.1	APROVECHAMIENTOS POR SERVICIOS DE HOSPE	0.00	0.00	12,763.30	-12,763.30
4.2	PARTICIPACIONES, APORTACIONES, CONVENIOS,	0.00	60,794,383.43	537,118,661.35	-476,324,277.92
4.2.1	PARTICIPACIONES, APORTACIONES, CONVENIOS,	0.00	41,151,885.44	467,000,061.86	-425,848,176.42
4.2.1.1	PARTICIPACIONES	0.00	38,436,517.02	220,513,860.76	-182,077,343.74
4.2.1.1.0.1.0.0.0.1	FONDO GENERAL DE PARTICIPACIONES	0.00	29,937,624.96	145,992,556.44	-116,054,931.48
4.2.1.1.0.1.0.0.0.2	INTERESES DE PARTICIPACIONES	0.00	275,259.23	3,370,026.82	-3,094,767.59
4.2.1.1.0.1.0.0.0.3	INTERES INVERSION PARTICIPACIONES	0.00	0.00	730,796.61	-730,796.61
4.2.1.1.0.2.0.0.0.1	FONDO DE FOMENTO MUNICIPAL	0.00	5,388,186.43	45,079,242.92	-39,691,056.49
4.2.1.1.0.3.0.0.0.1	FONDO DE FISCALIZACION Y RECAUDACION	0.00	409,526.07	6,772,519.35	-6,362,993.28
4.2.1.1.0.4.0.0.0.1	IMPTO ESPECIAL S/ PRODUCCION Y SERVICIOS	0.00	500,850.72	3,798,013.80	-3,297,163.08
4.2.1.1.0.5.0.0.0.1	IEPS X VENTA FINAL DE GASOLINAS Y DIESEL	0.00	651,223.25	3,484,555.46	-2,833,332.21
4.2.1.1.0.6.0.0.0.1	FONDO DEL IMPUESTO SOBRE LA RENTA PARTIC	0.00	1,273,846.36	11,286,149.36	-10,012,303.00
4.2.1.2	APORTACIONES	0.00	971.11	239,699,397.57	-239,698,426.46
4.2.1.2.0.1.0.0.0.1	(FAISM)	0.00	0.00	129,056,218.00	-129,056,218.00
4.2.1.2.0.1.0.0.0.2	INTERESES FAISM	0.00	971.11	538,750.85	-537,779.74
4.2.1.2.0.2.0.0.0.1	(FORTAMUN)	0.00	0.00	109,195,988.00	-109,195,988.00
4.2.1.2.0.2.0.0.0.2	INTERESES FORTAMUN	0.00	0.00	908,440.72	-908,440.72
4.2.1.3	CONVENIOS	0.00	90.32	746,448.73	-746,358.41
4.2.1.3.0.1.0.0.0.1	CNV FED COMPENSACION	0.00	0.00	121,308.41	-121,308.41
4.2.1.3.0.1.0.0.0.2	INTERESES DE CNV FED COMPENSACION	0.00	66.37	66.37	0.00
4.2.1.3.0.1.0.0.0.3	CNV FED ADEL BIEN IGU	0.00	5.59	200,005.59	-200,000.00
4.2.1.3.0.1.0.0.0.5	CNV FED COMP AMB SANEAM FORES	0.00	0.00	425,050.00	-425,050.00
4.2.1.3.0.1.0.0.0.6	INT CNV FED COMP AMB SANEAM FOREST	0.00	18.36	18.36	0.00
4.2.1.4	INCENTIVOS DERIVADOS DE LA COLABORACION F	0.00	2,714,306.99	6,040,354.80	-3,326,047.81
4.2.1.4.0.1.0.0.0.1	TECENCIA O USO DE VEHICULOS	0.00	5,512.91	11,988.65	-6,475.74
4.2.1.4.0.2.0.0.0.1	FONDO DE COMPENSACION ISAN	0.00	586,976.29	890,802.62	-303,826.33
4.2.1.4.0.3.0.0.0.1	IMPUESTO SOBRE AUTOMOVILES NUEVOS	0.00	1,636,974.47	3,628,452.41	-1,991,477.94
4.2.1.4.0.4.0.0.0.1	ISR POR ENAJENACION DE BIENES INMUEBLES	0.00	239,323.34	1,260,007.30	-1,020,683.96
4.2.1.4.0.9.0.0.0.2	IEPS GASOLINAS Y DIESEL	0.00	245,519.98	249,103.82	-3,583.84
4.2.2	TRANSFERENCIAS, ASIGNACIONES, SUBSIDIOS Y	0.00	19,642,497.99	70,118,599.49	-50,476,101.50
4.2.2.1	TRANSFERENCIAS Y ASIGNACIONES	0.00	19,642,497.99	70,118,599.49	-50,476,101.50
4.2.2.1.0.2.0.0.0.1	DERECHOS DE ALCOHOLES	0.00	6,052.60	13,568.59	-7,515.99
4.2.2.1.0.2.0.0.0.2	IMPUESTO VENTA FINAL D BEBIDAS ALCOHOLIC	0.00	250,531.53	561,227.39	-310,695.86
4.2.2.1.0.2.0.0.0.8	INT CNV EDO FOAM	0.00	2.36	2.36	0.00
4.2.2.1.0.2.0.0.1.7	CNV RECNV SUS AVENA	0.00	0.00	700,000.00	-700,000.00
4.2.2.1.0.2.0.0.1.8	CNV DES TERR SUST BO	0.00	0.00	1,707,500.00	-1,707,500.00
4.2.2.1.0.2.0.0.1.9	CNV INST ESTAT CULTURA	0.00	0.00	245,880.63	-245,880.63
4.2.2.1.0.2.0.0.2.1	INT CNV DES TERR SUST BORD	0.00	34.96	34.96	0.00
4.2.2.1.0.2.0.0.2.4	INT INST ESTAT CULTURA	0.00	2.48	2.48	0.00
4.2.2.1.0.2.0.0.2.5	CNV SERVICIOS BAS MC	0.00	0.00	400,061.15	-400,061.15
4.2.2.1.0.2.0.0.2.6	CNV EDO EMBELL MI CO	0.00	11,833,009.48	27,385,593.81	-15,552,584.33
4.2.2.1.0.2.0.0.2.8	INT CON EDO EMBELLECIENTO MI COLONIA	0.00	1,579.99	1,579.99	0.00
4.2.2.1.0.2.0.0.3.0	INT CNV RECNV SUS AVENA	0.00	7.39	7.39	0.00
4.2.2.1.0.2.0.0.3.1	CNV NODO JUVENTUDES	0.00	12.64	100,000.00	-99,987.36
4.2.2.1.0.2.0.0.3.2	INT CNV NODO JUVENTUDES	0.00	3.44	3.44	0.00
4.2.2.1.0.2.0.0.3.7	CNV GTO ACTIVO	0.00	0.00	50,000.00	-50,000.00
4.2.2.1.0.2.0.0.4.3	CNV MI HOGAR GTO	0.00	915,062.60	8,157,893.17	-7,242,830.57
4.2.2.1.0.2.0.0.4.4	INT CNV MI HOGAR GTO	0.00	212,594.05	212,622.78	-28.73
4.2.2.1.0.2.0.0.4.5	CNV APOYO SN FRONT	0.00	0.00	89,903.14	-89,903.14
4.2.2.1.0.2.0.0.4.6	INT CNV APOYO SN FRONT	0.00	18.95	18.95	0.00
4.2.2.1.0.2.0.0.4.8	CONV EST ETIQ MACRO GEG (DEUDA)	0.00	675,304.15	6,871,605.96	-6,196,301.81
4.2.2.1.0.2.0.0.4.9	INT CNV EST ETIQ MACRO GEG (DEUDA)	0.00	0.00	6,426.89	-6,426.89
4.2.2.1.0.2.0.0.5.1	CONV CONECT MI CAM RURAL	0.00	5,647,326.13	12,851,457.71	-7,204,131.58
4.2.2.1.0.2.0.0.5.2	CONV FOAM	0.00	0.00	2,501,101.52	-2,501,101.52
4.2.2.1.0.2.0.0.5.3	CNV INF Y EQ GTO CONT SI	0.00	1,300.63	4,968,580.27	-4,967,279.64
4.2.2.1.0.2.0.0.5.5	CNV ITESI MSFP	0.00	0.00	900,000.00	-900,000.00
4.2.2.1.0.2.0.0.5.6	INTERESES CONV CONECT MI CAM RURAL	0.00	145.72	145.72	0.00
4.2.2.1.0.2.0.0.5.7	CNV ATN EMERGENTE DE SEQUIAS	0.00	0.00	1,440,000.00	-1,440,000.00
4.2.2.1.0.2.0.0.5.8	INTERESES CNV ATN EMERGENTE DE SEQUIAS	0.00	0.00	7.31	-7.31
4.2.2.1.0.2.0.0.5.9	INTERESES CNV ITESI MSFP	0.00	0.00	33.35	-33.35

4.2.2.1.0.2.0.0.6.0	INTERESES CNV INF Y EQ CENT GTO CONT SI	0.00	37.06	118.70	-81.64
4.2.2.1.0.5.0.0.0.5	CNVB DES TERR S BORD	0.00	99,465.00	953,215.00	-853,750.00
4.2.2.1.0.5.0.0.0.8	INT CNV APOYO SN FRONT	0.00	6.83	6.83	0.00
5	GASTOS Y OTRAS PERDIDAS	0.00	575,326,057.84	50,839,957.49	524,486,100.35
5.1	GASTOS DE FUNCIONAMIENTO	0.00	274,363,021.41	31,492,386.18	242,870,635.23
5.1.1	SERVICIOS PERSONALES	0.00	144,383,239.15	10,294,080.84	134,089,158.31
5.1.1.1	REMUNERACIONES AL PERSONAL DE CARACTER	0.00	88,792,960.20	7,164,526.46	81,628,433.74
5.1.1.1.1.1.0.0.0	DIETAS	0.00	6,770,770.90	1,283,139.90	5,487,631.00
5.1.1.1.1.1.3.0.0.0	SUELDOS BASE AL PERSONAL PERMANENTE	0.00	82,022,189.30	5,881,386.56	76,140,802.74
5.1.1.2	REMUNERACIONES AL PERSONAL DE CARACTER	0.00	77,916.00	0.00	77,916.00
5.1.1.2.1.2.1.0.0.0	HONORARIOS ASIMILABLES A SALARIOS	0.00	77,916.00	0.00	77,916.00
5.1.1.3	REMUNERACIONES ADICIONALES Y ESPECIALES	0.00	12,110,781.66	1,323,224.09	10,787,557.57
5.1.1.3.1.3.2.0.0.0	PRIMAS DE VACACIONES, DOMINICAL Y GRATIFIC	0.00	9,998,288.61	823,224.09	9,175,064.52
5.1.1.3.1.3.4.0.0.0	COMPENSACIONES	0.00	1,628,200.00	500,000.00	1,128,200.00
5.1.1.3.1.3.8.0.0.0	PART POR VIG EN EL CUMPL DE LAS LEYES Y CUS	0.00	484,293.05	0.00	484,293.05
5.1.1.4	SEGURIDAD SOCIAL	0.00	23,451,963.49	20,100.98	23,431,862.51
5.1.1.4.1.4.1.0.0.0	APORTACIONES DE SEGURIDAD SOCIAL	0.00	23,136,959.22	20,100.98	23,116,858.24
5.1.1.4.1.4.4.0.0.0	APORTACIONES PARA SEGUROS	0.00	315,004.27	0.00	315,004.27
5.1.1.5	OTRAS PRESTACIONES SOCIALES Y ECONOMICA	0.00	16,518,128.15	1,643,423.50	14,874,704.65
5.1.1.5.1.5.1.0.0.0	CUOTAS PARA EL FONDO DE AHORRO Y FONDO C	0.00	542,622.34	24,404.22	518,218.12
5.1.1.5.1.5.2.0.0.0	INDEMNIZACIONES	0.00	3,871,411.89	503,167.56	3,368,244.33
5.1.1.5.1.5.4.0.0.0	PRESTACIONES CONTRACTUALES	0.00	2,032,243.75	431,822.46	1,600,421.29
5.1.1.5.1.5.9.0.0.0	OTRAS PRESTACIONES SOCIALES Y ECONOMICA	0.00	10,071,850.17	684,029.26	9,387,820.91
5.1.1.6	PAGO DE ESTIMULOS A SERVIDORES PUBLICOS	0.00	3,431,489.65	142,805.81	3,288,683.84
5.1.1.6.1.7.1.0.0.0	ESTIMULOS	0.00	3,431,489.65	142,805.81	3,288,683.84
5.1.2	MATERIALES Y SUMINISTROS	0.00	41,728,517.33	1,400,989.90	40,327,527.43
5.1.2.1	MATERIALES DE ADMINISTRACION, EMISION DE D	0.00	2,199,599.67	91,353.63	2,108,246.04
5.1.2.1.2.1.1.0.0.0	MATERIALES, UTILES Y EQUIPOS MENORES DE OF	0.00	1,030,660.40	74,161.25	956,499.15
5.1.2.1.2.1.2.0.0.0	MATERIALES Y UTILES DE IMPRESION Y REPRODU	0.00	780.03	0.00	780.03
5.1.2.1.2.1.4.0.0.0	MAT, UTILES Y EQ MENORES DE TECN DE LA INF	0.00	331,875.79	2,491.83	329,383.96
5.1.2.1.2.1.5.0.0.0	MATERIAL IMPRESO E INFORMACION DIGITAL	0.00	57,304.00	0.00	57,304.00
5.1.2.1.2.1.6.0.0.0	MATERIAL DE LIMPIEZA	0.00	604,122.21	14,700.55	589,421.66
5.1.2.1.2.1.7.0.0.0	MATERIALES Y UTILES DE ENSEÑANZA	0.00	174,857.24	0.00	174,857.24
5.1.2.2	ALIMENTOS Y UTENSILIOS	0.00	951,726.50	58,129.78	893,596.72
5.1.2.2.2.2.1.0.0.0	PRODUCTOS ALIMENTICIOS PARA PERSONAS	0.00	650,786.48	58,129.78	592,656.70
5.1.2.2.2.2.2.0.0.0	PRODUCTOS ALIMENTICIOS PARA ANIMALES	0.00	294,920.01	0.00	294,920.01
5.1.2.2.2.3.0.0.0	UTENSILIOS PARA EL SERVICIO DE ALIMENTACIO	0.00	6,020.01	0.00	6,020.01
5.1.2.4	MATERIALES Y ARTICULOS DE CONSTRUCCION Y	0.00	9,070,900.80	875,214.40	8,195,686.40
5.1.2.4.2.4.1.0.0.0	PRODUCTOS MINERALES NO METALICOS	0.00	179,439.00	0.00	179,439.00
5.1.2.4.2.4.2.0.0.0	CEMENTO Y PRODUCTOS DE CONCRETO	0.00	4,865,047.35	0.00	4,865,047.35
5.1.2.4.2.4.4.0.0.0	MADERA Y PRODUCTOS DE MADERA	0.00	195,766.59	0.00	195,766.59
5.1.2.4.2.4.6.0.0.0	MATERIAL ELECTRICO Y ELECTRONICO	0.00	3,082,598.52	869,665.38	2,212,933.14
5.1.2.4.2.4.7.0.0.0	ARTICULOS METALICOS PARA LA CONSTRUCCION	0.00	124,450.09	151.00	124,299.09
5.1.2.4.2.4.8.0.0.0	MATERIALES COMPLEMENTARIOS	0.00	58,895.39	5,280.00	53,615.39
5.1.2.4.2.4.9.0.0.0	OTROS MATERIALES Y ARTICULOS DE CONSTRUC	0.00	564,703.86	118.02	564,585.84
5.1.2.5	PRODUCTOS QUIMICOS, FARMACEUTICOS Y DE L	0.00	392,710.65	14,250.00	378,460.65
5.1.2.5.2.5.2.0.0.0	FERTILIZANTES, PESTICIDAS Y OTROS AGROQUIM	0.00	4,121.70	0.00	4,121.70
5.1.2.5.2.5.3.0.0.0	MEDICINAS Y PRODUCTOS FARMACEUTICOS	0.00	185,526.36	14,250.00	171,276.36
5.1.2.5.2.5.4.0.0.0	MATERIALES, ACCESORIOS Y SUMINISTROS MEDI	0.00	192,864.71	0.00	192,864.71
5.1.2.5.2.5.6.0.0.0	FIBRAS SINTETICAS, HULES, PLASTICOS Y DERIV	0.00	10,197.88	0.00	10,197.88
5.1.2.6	COMBUSTIBLES, LUBRICANTES Y ADITIVOS	0.00	20,187,934.62	275,043.49	19,912,891.13
5.1.2.6.2.6.1.0.0.0	COMBUSTIBLES, LUBRICANTES Y ADITIVOS	0.00	20,187,934.62	275,043.49	19,912,891.13
5.1.2.7	VESTUARIO, BLANCOS, PRENDAS DE PROTECCIO	0.00	3,663,109.93	416.94	3,662,692.99
5.1.2.7.2.7.1.0.0.0	VESTUARIO Y UNIFORMES	0.00	2,901,336.57	0.00	2,901,336.57
5.1.2.7.2.7.2.0.0.0	PRENDAS DE SEGURIDAD Y PROTECCION PERSO	0.00	598,803.84	416.94	598,386.90
5.1.2.7.2.7.3.0.0.0	ARTICULOS DEPORTIVOS	0.00	123,052.80	0.00	123,052.80
5.1.2.7.2.7.4.0.0.0	PRODUCTOS TEXTILES	0.00	37,927.71	0.00	37,927.71
5.1.2.7.2.7.5.0.0.0	BLANCOS Y OTRS PRODU TEXTILES EXC PRENDAS	0.00	1,989.01	0.00	1,989.01
5.1.2.8	MATERIALES Y SUMINISTROS PARA SEGURIDAD	0.00	805,405.73	6,000.00	799,405.73
5.1.2.8.2.8.2.0.0.0	MATERIALES DE SEGURIDAD PUBLICA	0.00	755,605.75	6,000.00	749,605.75
5.1.2.8.2.8.3.0.0.0	PRENDAS DE PROTECC PARA SEG PUBLICA Y NA	0.00	49,799.98	0.00	49,799.98
5.1.2.9	HERRAMIENTAS, REFACCIONES Y ACCESORIOS M	0.00	4,457,129.43	80,581.66	4,376,547.77
5.1.2.9.2.9.1.0.0.0	HERRAMIENTAS MENORES	0.00	354,812.95	0.00	354,812.95
5.1.2.9.2.9.2.0.0.0	REFACCIONES Y ACCESORIOS MENORES DE EDIF	0.00	60,733.81	7,407.98	53,325.83
5.1.2.9.2.9.3.0.0.0	REF Y ACC MENORES DE MOB Y EQ DE ADMON EI	0.00	2,770.00	0.00	2,770.00
5.1.2.9.2.9.4.0.0.0	REF Y ACC MENRS DE MOB Y EQ DE COM Y TEC D	0.00	36,240.28	3,676.00	32,564.28
5.1.2.9.2.9.6.0.0.0	REF Y ACCESORIOS MENORES DE EQUIPO DE TR	0.00	3,501,298.35	68,985.61	3,432,312.74
5.1.2.9.2.9.8.0.0.0	REF Y ACC MENORES DE MAQUINARIA Y OTROS E	0.00	501,274.04	512.07	500,761.97
5.1.3	SERVICIOS GENERALES	0.00	88,251,264.93	19,797,315.44	68,453,949.49
5.1.3.1	SERVICIOS BASICOS	0.00	30,245,854.93	10,936,249.91	19,309,605.02
5.1.3.1.3.1.1.0.0.0	ENERGIA ELECTRICA	0.00	28,994,167.42	10,894,022.99	18,100,144.43
5.1.3.1.3.1.2.0.0.0	GAS	0.00	198,733.53	0.00	198,733.53
5.1.3.1.3.1.3.0.0.0	AGUA	0.00	9,077.90	315.72	8,762.18
5.1.3.1.3.1.4.0.0.0	TELEFONIA TRADICIONAL	0.00	769,773.86	2,535.00	767,238.86
5.1.3.1.3.1.8.0.0.0	SERVICIOS POSTALES Y TELEGRAFICOS	0.00	274,102.22	39,376.20	234,726.02
5.1.3.2	SERVICIOS DE ARRENDAMIENTO	0.00	4,794,861.02	753,700.82	4,041,160.20
5.1.3.2.3.2.1.0.0.0	ARRENDAMIENTO DE TERRENOS	0.00	15,849.51	0.00	15,849.51
5.1.3.2.3.2.2.0.0.0	ARRENDAMIENTO DE EDIFICIOS	0.00	665,019.67	28,712.83	636,306.84
5.1.3.2.3.2.3.0.0.0	ARREND DE MOB Y EQ DE ADMON, EDUCACIONAL	0.00	1,101,543.08	0.00	1,101,543.08

5.1.3.2.3.2.5.0.0.0	ARRENDAMIENTO DE EQUIPO DE TRANSPORTE	0.00	1,495,923.00	0.00	1,495,923.00
5.1.3.2.3.2.7.0.0.0	ARRENDAMIENTO DE ACTIVOS INTANGIBLES	0.00	1,516,525.76	724,987.99	791,537.77
5.1.3.3	SERVICIOS PROFESIONALES, CIENTIFICOS Y TECI	0.00	13,379,970.69	1,302,769.10	12,077,201.59
5.1.3.3.3.1.0.0.0	SERV LEGALES, DE CONTAB, AUDITORIA Y RELAC	0.00	2,145,553.53	952,701.84	1,192,851.69
5.1.3.3.3.3.2.0.0.0	SERV DE DISEÑO, ARQ, ING Y ACTIVIDADES RELAC	0.00	7,223,793.96	0.00	7,223,793.96
5.1.3.3.3.3.3.0.0.0	SERV DE CONSUL ADMIN PROC TEC Y EN TECNO	0.00	863,532.63	93,157.32	770,375.31
5.1.3.3.3.3.4.0.0.0	SERVICIOS DE CAPACITACION	0.00	172,862.83	28,799.92	144,062.91
5.1.3.3.3.3.5.0.0.0	SERVICIOS DE INVESTIGACION CIENTIFICA Y DES.	0.00	30,000.00	0.00	30,000.00
5.1.3.3.3.3.6.0.0.0	SERV DE APOYO ADMIN TRADUCC FOTOCOPIAD E	0.00	918,097.90	166,306.25	751,791.65
5.1.3.3.3.3.9.0.0.0	SERVICIOS PROFESIONALES, CIENTIF Y TECN INT	0.00	2,026,129.84	61,803.77	1,964,326.07
5.1.3.4	SERVICIOS FINANCIEROS, BANCARIOS Y COMERC	0.00	3,661,700.02	150,393.07	3,511,306.95
5.1.3.4.3.4.1.0.0.0	SERVICIOS FINANCIEROS Y BANCARIOS	0.00	198,108.73	9,696.56	188,412.17
5.1.3.4.3.4.2.0.0.0	SERV DE COBRANZA, INVESTIGACION CREDITICIA	0.00	117,713.84	24,298.06	93,415.78
5.1.3.4.3.4.3.0.0.0	SERV DE RECAUDACION, TRASLADO Y CUSTODIA	0.00	464,309.94	33,373.96	430,935.98
5.1.3.4.3.4.4.0.0.0	SEGUROS DE RESPONSABILIDAD PATRIMONIAL Y	0.00	66,178.00	0.00	66,178.00
5.1.3.4.3.4.5.0.0.0	SEGURO DE BIENES PATRIMONIALES	0.00	2,815,389.51	83,024.49	2,732,365.02
5.1.3.5	SERVICIOS DE INSTALACION, REPARACION, MANT	0.00	2,601,311.22	86,085.77	2,515,225.45
5.1.3.5.3.5.2.0.0.0	INST REPAR Y MANT DE MOB Y EQ DE ADMIN EDU	0.00	42,838.80	0.00	42,838.80
5.1.3.5.3.5.3.0.0.0	INST REPAR Y MANT DE MOB Y EQ DE COM Y TEC	0.00	26,257.99	0.00	26,257.99
5.1.3.5.3.5.4.0.0.0	INST REPAR Y MANT DE MOB Y EQ E INSTR MED Y	0.00	85,260.00	0.00	85,260.00
5.1.3.5.3.5.5.0.0.0	REPARACION Y MANTENIMIENTO DE EQUIPO DE T	0.00	1,745,255.21	69,601.81	1,675,653.40
5.1.3.5.3.5.7.0.0.0	INST, REPAR Y MANT DE MAQ, OTROS EQS Y HER	0.00	586,299.64	5,684.00	580,615.64
5.1.3.5.3.5.9.0.0.0	SERVICIOS DE JARDINERIA Y FUMIGACION	0.00	115,399.58	10,799.96	104,599.62
5.1.3.6	SERVICIOS DE COMUNICACION SOCIAL Y PUBLICI	0.00	720,242.50	341,553.93	378,688.57
5.1.3.6.3.6.1.0.0.0	DIFUS P RADIO TV Y OTRS MED D MSN SOBR PRO	0.00	720,242.50	341,553.93	378,688.57
5.1.3.7	SERVICIOS DE TRASLADO Y VIATICOS	0.00	53,427.76	3,010.02	50,417.74
5.1.3.7.3.7.5.0.0.0	VIATICOS EN EL PAIS	0.00	53,427.76	3,010.02	50,417.74
5.1.3.8	SERVICIOS OFICIALES	0.00	20,049,655.96	2,820,229.08	17,229,426.88
5.1.3.8.3.8.1.0.0.0	GASTOS DE CEREMONIAL	0.00	860,816.60	0.00	860,816.60
5.1.3.8.3.8.2.0.0.0	GASTOS DE ORDEN SOCIAL Y CULTURAL	0.00	19,188,839.36	2,820,229.08	16,368,610.28
5.1.3.9	OTROS SERVICIOS GENERALES	0.00	12,744,240.83	3,403,323.74	9,340,917.09
5.1.3.9.3.9.2.0.0.0	IMPUESTOS Y DERECHOS	0.00	164,261.09	326.00	163,935.09
5.1.3.9.3.9.4.0.0.0	SENTENCIAS Y RESOLUCIONES JUDICIALES POR	0.00	7,608,485.13	1,746,689.74	5,861,795.39
5.1.3.9.3.9.5.0.0.0	PENAS, MULTAS, ACCESORIOS Y ACTUALIZACION	0.00	8,626.61	0.00	8,626.61
5.1.3.9.3.9.8.0.0.0	IMP SOBRE NOMI Y OTRS QUE SE DERIV D UNA RI	0.00	4,962,868.00	1,656,308.00	3,306,560.00
5.2	TRANSFERENCIAS, ASIGNACIONES, SUBSIDIOS Y	0.00	77,343,450.41	10,461,321.82	66,882,128.59
5.2.1	TRANSFERENCIAS INTERNAS Y ASIGNACIONES AL	0.00	19,139,522.72	4,356,587.12	14,782,935.60
5.2.1.2	TRANSFERENCIAS INTERNAS AL SECTOR PUBLICO	0.00	19,139,522.72	4,356,587.12	14,782,935.60
5.2.1.2.4.1.5.0.0.0	TRANS INTE OT A ENT PARAESTATALES NO EMPR	0.00	19,139,522.72	4,356,587.12	14,782,935.60
5.2.3	SUBSIDIOS Y SUBVENCIONES	0.00	15,630,832.94	2,616,314.04	13,014,518.90
5.2.3.1	SUBSIDIOS	0.00	15,630,832.94	2,616,314.04	13,014,518.90
5.2.3.1.4.3.1.0.0.0	SUBSIDIOS A LA PRODUCCION	0.00	15,630,832.94	2,616,314.04	13,014,518.90
5.2.4	AYUDAS SOCIALES	0.00	31,498,204.97	2,710,722.65	28,787,482.32
5.2.4.1	AYUDAS SOCIALES A PERSONAS	0.00	27,894,179.52	2,605,737.65	25,288,441.87
5.2.4.1.4.4.1.0.0.0	AYUDAS SOCIALES A PERSONAS	0.00	27,894,179.52	2,605,737.65	25,288,441.87
5.2.4.2	BECAS	0.00	1,495,800.00	0.00	1,495,800.00
5.2.4.2.4.4.2.0.0.0	BECAS Y OTRAS AYUDAS PARA PROGRAMAS D C/	0.00	1,495,800.00	0.00	1,495,800.00
5.2.4.3	AYUDAS SOCIALES A INSTITUCIONES	0.00	1,196,193.15	104,985.00	1,091,208.15
5.2.4.3.4.4.3.0.0.0	AYUDAS SOCIALES A INSTITUCIONES DE ENSEÑA	0.00	415,366.15	52,485.00	362,881.15
5.2.4.3.4.4.5.0.0.0	AYUDAS SOCIALES A INSTITUCIONES SIN FINES D	0.00	780,827.00	52,500.00	728,327.00
5.2.4.4	AYUDAS SOCIALES POR DESASTRES NATURALES	0.00	912,032.30	0.00	912,032.30
5.2.4.4.4.4.8.0.0.0	AYUDAS POR DESASTRES NATURALES Y OTROS	0.00	912,032.30	0.00	912,032.30
5.2.5	PENSIONES Y JUBILACIONES	0.00	11,074,889.78	777,698.01	10,297,191.77
5.2.5.2	JUBILACIONES	0.00	11,074,889.78	777,698.01	10,297,191.77
5.2.5.2.4.5.2.0.0.0	JUBILACIONES	0.00	11,074,889.78	777,698.01	10,297,191.77
5.3	PARTICIPACIONES Y APORTACIONES	0.00	5,971,407.03	0.00	5,971,407.03
5.3.3	CONVENIOS	0.00	5,971,407.03	0.00	5,971,407.03
5.3.3.1	CONVENIOS DE REASIGNACION	0.00	5,971,407.03	0.00	5,971,407.03
5.3.3.1.8.5.1.0.0.0	CONVENIOS DE REASIGNACION	0.00	5,971,407.03	0.00	5,971,407.03
5.5	OTROS GASTOS Y PERDIDAS EXTRAORDINARIAS	0.00	14,948,055.29	0.00	14,948,055.29
5.5.1	ESTIMACIONES, DEPRECIACIONES, DETERIOROS,	0.00	14,948,055.29	0.00	14,948,055.29
5.5.1.3	DEPRECIACION DE BIENES INMUEBLES	0.00	1,924,449.36	0.00	1,924,449.36
5.5.1.3.5.8.3.0.0.0	DEP DE BIENES INMUEBLES EDIFICIOS NO RESIDE	0.00	1,924,449.36	0.00	1,924,449.36
5.5.1.5	DEPRECIACION DE BIENES MUEBLES	0.00	10,863,248.03	0.00	10,863,248.03
5.5.1.5.5.1.1.0.0.0	DEP MUEBLES DE OFICINA Y ESTANTERIA	0.00	115,155.31	0.00	115,155.31
5.5.1.5.5.1.2.0.0.0	DEP MUEBLES EXCEPTO OFICINA Y ESTANTERIA	0.00	93,829.95	0.00	93,829.95
5.5.1.5.5.1.5.0.0.0	DEP EQ COMPUTO Y TECNOLOGIAS DE LA INFORI	0.00	718,236.57	0.00	718,236.57
5.5.1.5.5.1.9.0.0.0	DEP OTROS MOBILIARIOS Y EQUIPOS DE ADMINIS	0.00	119,573.76	0.00	119,573.76
5.5.1.5.5.2.1.0.0.0	DEP EQUIPOS Y APARATOS AUDIOVISUALES	0.00	60,780.88	0.00	60,780.88
5.5.1.5.5.2.2.0.0.0	DEP APARATOS DEPORTIVOS	0.00	28,830.99	0.00	28,830.99
5.5.1.5.5.2.3.0.0.0	DEP CAMARAS FOTOGRAFICAS Y VIDEOS	0.00	103,290.37	0.00	103,290.37
5.5.1.5.5.2.9.0.0.0	DEP OTRO MOBILIARIO Y EQU EDUCACIONAL Y RE	0.00	44,020.93	0.00	44,020.93
5.5.1.5.5.3.1.0.0.0	DEP EQUIPO MEDICO Y DE LABORATORIO	0.00	78,276.76	0.00	78,276.76
5.5.1.5.5.3.2.0.0.0	DEP INSTRUMENTAL MEDICO Y DE LABORATORIO	0.00	5,387.67	0.00	5,387.67
5.5.1.5.5.4.1.0.0.0	DEP VEHICULOS Y EQUIPO TERRESTRE	0.00	6,519,021.83	0.00	6,519,021.83
5.5.1.5.5.4.2.0.0.0	DEP CARROCERIAS Y REMOLQUES	0.00	200,095.81	0.00	200,095.81
5.5.1.5.5.4.9.0.0.0	DEP OTROS EQUIPOS DE TRANSPORTE	0.00	20,194.00	0.00	20,194.00
5.5.1.5.5.5.1.0.0.0	DEP EQUIPO DEFENSA Y SEGURIDAD	0.00	163,273.48	0.00	163,273.48
5.5.1.5.5.6.1.0.0.0	DEP MAQUINARIA Y EQUIPO AGROPECUARIO	0.00	41,211.71	0.00	41,211.71

5.5.1.5.5.6.2.0.0.0	DEP MAQUINARIA Y EQUIPO INDUSTRIAL	0.00	51,230.42	0.00	51,230.42
5.5.1.5.5.6.3.0.0.0	DEP MAQUINARIA Y EQUIPO DE CONSTRUCCION	0.00	2,062,672.00	0.00	2,062,672.00
5.5.1.5.5.6.4.0.0.0	DEP SISTEMAS DE AIRE ACOND, CALEFAC Y REFR	0.00	82,726.70	0.00	82,726.70
5.5.1.5.5.6.5.0.0.0	DEP EQUIPO DE COMUNICACION Y TELECOMINIC/	0.00	83,253.88	0.00	83,253.88
5.5.1.5.5.6.6.0.0.0	DEP EQUIPO DE GEN ELECTRICA, APARATOS Y AC	0.00	9,005.39	0.00	9,005.39
5.5.1.5.5.6.7.0.0.0	DEP HERRAMIENTAS Y MAQUINAS-HERRAMIENTA	0.00	54,696.65	0.00	54,696.65
5.5.1.5.5.6.9.0.0.0	DEP OTROS EQUIPOS	0.00	208,482.97	0.00	208,482.97
5.5.1.6	DETERIORO DE LOS ACTIVOS BIOLOGICOS	0.00	5,400.00	0.00	5,400.00
5.5.1.6.5.7.6.0.0.0	DETERIORO DE EQUINOS	0.00	5,400.00	0.00	5,400.00
5.5.1.7	AMORTIZACION DE ACTIVOS INTANGIBLES	0.00	104,957.90	0.00	104,957.90
5.5.1.7.5.9.1.0.0.0	AMORTIZACION DE SOFTWARE	0.00	97,925.17	0.00	97,925.17
5.5.1.7.5.9.7.0.0.0	AMORT LICENCIAS INFORMATICAS E INTELCTUA	0.00	7,032.73	0.00	7,032.73
5.5.1.8	DISMINUCION DE BIENES POR PERDIDA, OBSOLE	0.00	2,050,000.00	0.00	2,050,000.00
5.5.1.8.0.5.8.1.0.0	DISMINUCION DE TERRENOS	0.00	2,050,000.00	0.00	2,050,000.00
5.6	INVERSION PUBLICA	0.00	202,700,123.70	8,886,249.49	193,813,874.21
5.6.1	INVERSION PUBLICA NO CAPITALIZABLE	0.00	202,700,123.70	8,886,249.49	193,813,874.21
5.6.1.1	CONSTRUCCION EN BIENES NO CAPITALIZABLE	0.00	202,700,123.70	8,886,249.49	193,813,874.21
5.6.1.1.0.0.0.0.0.1	CONSTRUCCION EN BIENES NO CAPITALIZABLES	0.00	202,700,123.70	8,886,249.49	193,813,874.21
7	CUENTAS DE ORDEN CONTABLES	0.00	73,432.40	73,432.40	0.00
7.3	AVALES Y GARANTIAS	0.00	73,432.40	73,432.40	0.00
7.3.3	FIANZAS Y GARANTIAS RECIBIDAS POR DEUDAS A	50,571.80	8,631.80	64,800.60	-5,597.00
7.3.3.0	FIANZAS Y GARANTIAS RECIBIDAS POR DEUDAS A	50,571.80	8,631.80	64,800.60	-5,597.00
7.3.3.0.0.0.0.0.0.1	FIANZAS Y GARANTIAS RECIBIDAS POR DEUDAS A	50,571.80	8,631.80	64,800.60	-5,597.00
7.3.4	FIANZAS Y GARANTIAS RECIBIDAS	-50,571.80	64,800.60	8,631.80	5,597.00
7.3.4.0	FIANZAS Y GARANTIAS RECIBIDAS	-50,571.80	64,800.60	8,631.80	5,597.00
7.3.4.0.0.0.0.0.0.1	FIANZAS Y GARANTIAS RECIBIDAS	-50,571.80	64,800.60	8,631.80	5,597.00
7.4	JUICIOS	0.00	0.00	0.00	0.00
7.4.1	DEMANDAS JUDICIAL EN PROCESO DE RESOLUCI	0.00	0.00	0.00	0.00
7.4.1.0	DEMANDAS JUDICIAL EN PROCESO DE RESOLUCI	0.00	0.00	0.00	0.00
7.4.1.0.0.0.0.0.0.1	DEMANDAS JUDICIALES EN PROCESO DE RESOLL	2,545,000.00	0.00	0.00	2,545,000.00
7.4.1.0.0.0.0.0.0.2	RESOLUCION DE DEMANDA EN PROCESO JUDICIA	-2,545,000.00	0.00	0.00	-2,545,000.00
8	CUENTAS DE ORDEN PRESUPUESTARIAS	0.00	13,417,064,464.28	13,417,064,464.28	0.00
8.1	LEY DE INGRESOS	0.00	5,271,370,894.84	5,271,370,894.84	0.00
8.1.1	LEY DE INGRESOS ESTIMADA	0.00	1,279,664,620.57	1,279,664,620.57	0.00
8.1.1.0	LEY DE INGRESOS ESTIMADA	0.00	1,279,664,620.57	1,279,664,620.57	0.00
8.1.1.0.0.0.0.0.0.1	LEY DE INGRESOS ESTIMADA	0.00	1,279,664,620.57	1,279,664,620.57	0.00
8.1.2	LEY DE INGRESOS POR EJECUTAR	0.00	1,218,415,669.65	1,218,415,669.65	0.00
8.1.2.0	LEY DE INGRESOS POR EJECUTAR	0.00	1,218,415,669.65	1,218,415,669.65	0.00
8.1.2.0.0.0.0.0.0.1	LEY DE INGRESOS POR EJECUTAR	0.00	1,218,415,669.65	1,218,415,669.65	0.00
8.1.3	MODIFICACIONES A LA LEY DE INGRESOS ESTIMA	0.00	394,951,670.80	394,951,670.80	0.00
8.1.3.0	MODIFICACIONES A LA LEY DE INGRESOS ESTIMA	0.00	394,951,670.80	394,951,670.80	0.00
8.1.3.0.0.0.0.0.0.1	MOD LEY INGRESO ESTIMADO SUPLEMENTO	0.00	329,928,243.49	329,928,243.49	0.00
8.1.3.0.0.0.0.0.0.2	MOD LEY INGRESO ESTIMADO DEVOLUCION	0.00	65,023,427.31	65,023,427.31	0.00
8.1.4	LEY DE INGRESOS DEVENGADA	0.00	692,620,372.36	692,620,372.36	0.00
8.1.4.0	LEY DE INGRESOS DEVENGADA	0.00	692,620,372.36	692,620,372.36	0.00
8.1.4.0.0.0.0.0.0.1	LEY DE INGRESOS DEVENGADA	0.00	692,620,372.36	692,620,372.36	0.00
8.1.5	LEY DE INGRESOS RECAUDADA	0.00	1,685,718,561.46	1,685,718,561.46	0.00
8.1.5.0	LEY DE INGRESOS RECAUDADA	0.00	1,685,718,561.46	1,685,718,561.46	0.00
8.1.5.0.0.0.0.0.0.1	LEY DE INGRESOS RECAUDADA	0.00	1,685,718,561.46	1,685,718,561.46	0.00
8.2	PRESUPUESTO DE EGRESOS	0.00	8,145,693,569.44	8,145,693,569.44	0.00
8.2.1	PRESUPUESTO DE EGRESOS APROBADO	0.00	1,428,402,142.49	1,428,402,142.49	0.00
8.2.1.0	PRESUPUESTO DE EGRESOS APROBADO	0.00	1,428,402,142.49	1,428,402,142.49	0.00
8.2.1.0.0.0.0.0.0.1	PRESUPUESTO DE EGRESOS APROBADO	0.00	1,428,402,142.49	1,428,402,142.49	0.00
8.2.2	PRESUPUESTO DE EGRESOS POR EJERCER	0.00	1,835,946,939.10	1,835,946,939.10	0.00
8.2.2.0	PRESUPUESTO DE EGRESOS POR EJERCER	0.00	1,835,946,939.10	1,835,946,939.10	0.00
8.2.2.0.0.0.0.0.0.1	PRESUPUESTO DE EGRESOS POR EJERCER	0.00	1,835,946,939.10	1,835,946,939.10	0.00
8.2.3	MODIFICACIONES AL PRESUPUESTO DE EGRESOS	0.00	765,029,016.59	765,029,016.59	0.00
8.2.3.0	MODIFICACIONES AL PRESUPUESTO DE EGRESOS	0.00	765,029,016.59	765,029,016.59	0.00
8.2.3.0.0.0.0.0.0.1	MOD PTTO EGRESO APROBADO SUPLEMENTO	0.00	540,126,844.34	540,126,844.34	0.00
8.2.3.0.0.0.0.0.0.2	MOD PTTO EGRESO APROBADO DEVOLUCION	0.00	224,902,172.25	224,902,172.25	0.00
8.2.4	PRESUPUESTO DE EGRESOS COMPROMETIDO	0.00	905,635,530.40	905,635,530.40	0.00
8.2.4.0	PRESUPUESTO DE EGRESOS COMPROMETIDO	0.00	905,635,530.40	905,635,530.40	0.00
8.2.4.0.0.0.0.0.0.1	PTTO EGRESOS COMPROMETIDO	0.00	905,635,530.40	905,635,530.40	0.00
8.2.5	PTTO EGRESOS DEVENGADO	0.00	714,912,056.26	714,912,056.26	0.00
8.2.5.0	PTTO EGRESOS DEVENGADO	0.00	714,912,056.26	714,912,056.26	0.00
8.2.5.0.0.0.0.0.0.1	PTTO EGRESOS DEVENGADO	0.00	714,912,056.26	714,912,056.26	0.00
8.2.6	PRESUPUESTO DE EGRESOS EJERCIDO	0.00	728,819,565.43	728,819,565.43	0.00
8.2.6.0	PRESUPUESTO DE EGRESOS EJERCIDO	0.00	728,819,565.43	728,819,565.43	0.00
8.2.6.0.0.0.0.0.0.1	PRESUPUESTO DE EGRESOS EJERCIDO	0.00	728,819,565.43	728,819,565.43	0.00
8.2.7	PRESUPUESTO DE EGRESOS PAGADO	0.00	1,766,948,319.17	1,766,948,319.17	0.00
8.2.7.0	PRESUPUESTO DE EGRESOS PAGADO	0.00	1,766,948,319.17	1,766,948,319.17	0.00
8.2.7.0.0.0.0.0.0.1	PRESUPUESTO DE EGRESOS PAGADO	0.00	1,766,948,319.17	1,766,948,319.17	0.00
9	CUENTAS DE CIERRE PRESUPUESTARIO	0.00	191,107,478.72	191,107,478.72	0.00
9.1	SUPERAVIT FINANCIERO	0.00	42,272,076.95	42,272,076.95	0.00
9.1.0	SUPERAVIT FINANCIERO	0.00	42,272,076.95	42,272,076.95	0.00
9.1.0.0	SUPERAVIT FINANCIERO	0.00	42,272,076.95	42,272,076.95	0.00
9.1.0.0.0.0.0.0.0.1	SUPERAVIT FINANCIERO	0.00	42,272,076.95	42,272,076.95	0.00
9.2	DEFICIT FINANCIERO	0.00	126,836,233.87	126,836,233.87	0.00
9.2.0	DEFICIT FINANCIERO	0.00	126,836,233.87	126,836,233.87	0.00

9.2.0.0	DEFICIT FINANCIERO	0.00	126,836,233.87	126,836,233.87	0.00
9.2.0.0.0.0.0.0.0.1	DEFICIT FINANCIERO	0.00	126,836,233.87	126,836,233.87	0.00
9.3	ADEUDOS DE EJERCICIOS FISCALES ANTERIORES	0.00	21,999,167.90	21,999,167.90	0.00
9.3.0	ADEUDOS DE EJERCICIOS FISCALES ANTERIORES	0.00	21,999,167.90	21,999,167.90	0.00
9.3.0.0	ADEUDOS DE EJERCICIOS FISCALES ANTERIORES	0.00	21,999,167.90	21,999,167.90	0.00
9.3.0.0.0.0.0.0.0.1	ADEUDOS DE EJERCICIOS FISCALES ANTERIORES	0.00	21,999,167.90	21,999,167.90	0.00